

MRC de La Côte-de-Beaupré
INVENTAIRE DU PATRIMOINE BÂTI
 Fiche descriptive des bâtiments

Catégorie de bâtiment

No de
fiche: **1028**

● bâtiment principal d'intérêt patrimonial

IDENTIFICATION			
ADRESSE: <i>rang Saint-Achillée Est</i> Château-Richer			
NOM ou RAISON SOCIALE: <i>Chapelle</i>			
NO DE CADASTRE ACTUEL		NO DE CADASTRE ANCIEN	
NUMÉRO DE MATRICULE 6412 51 5994			
PÉRIODE de CONSTRUCTION	DATE AU RÔLE D'ÉVALUATION	DATE CONNUE	DATE ESTIMÉE
1881-1900		1885	
STATUT JURIDIQUE: sans statut			AFFECTATION CONTEMPORAINE, SOUS-TYPE
FONCTION TRADITIONNELLE (présumée)	AFFECTATION CONTEMPORAINE, TYPE		
chapelle	religieuse		édifice de culte

ARCHITECTURE					
TYPE ARCHITECTURAL					Sous type
H: hors-type					
MATÉRIAU STRUCTURAL	REVÊTEMENT de MUR 1	REVÊTEMENT DE MUR 2	REVÊTEMENT de TOIT		
indéterminé	vinyle		tôle profilée		
FENÊTRES MATÉRIAUX bois		PORTE MATÉRIAUX bois (moderne)			
PLAN de BASE	FONDATION	NOMBRE d'ÉTAGES	CORNICHE PARTICULIÈRE		
rectangulaire	crépi (enduit)	1 1/2	aucune		
FENÊTRE, TYPE	FENÊTRES, SOUS TYPE	LUCARNE	ORNEMENTATION 1	ORNEMENTATION 2	
à battants	à grands carreaux	aucune	chambranles	cheminée	
GALERIE (façade principale)	TYPE		COUVERTURE		GARDE-CORPS
	perron bas		aucune		
	DISPOSITION PARTICULIÈRE		STRUCTURE PARTICULIÈRE		
	façade avant		aucune		
CORPS SECONDAIRE	TYPE ou FONCTION TRADITIONNELLE		NOMBRE		
	agrandissement		1		
	REVÊTEMENT de MUR (prédominant)		REVÊTEMENT de TOIT (prédominant)		
	vinyle		tôle profilée		
REMARQUE (S) ADDITIONNELLE (S)					
<input checked="" type="checkbox"/> oui Clocher avec croix et girouette. <input type="checkbox"/> non					

ÉVALUATION			
ÉTAT PHYSIQUE	ÉTAT D'AUTHENTICITÉ	POTENTIEL MONUMENTAL ET HISTORIQUE	VALEUR PATRIMONIALE
bon	moyen	valeur d'usage	forte

CLD - MRC de La Côte-de-Beaupré

ADRESSE: *rang Saint-Achillée Est* Château-Richer

No
1028

MRC de La Côte-de-Beaupré
INVENTAIRE DU PATRIMOINE BÂTI
Fiche descriptive des bâtiments

DONNÉES HISTORIQUES

- oui Vers 1834, des colons d'origine irlandaise commencent à défricher des terres dans les concessions du Séminaire de Québec situées à une dizaine de kilomètres au nord de la paroisse Château-Richer. Découragés par le sol pauvre, ils quittent les lieux à partir de 1842 et sont remplacés graduellement par des canadiens français. En 1885, le curé de Château-Richer, Achille-Joseph Pelletier, y fonde une mission qui reçoit le nom de St-Achillée. La chapelle fut construite à cette époque. Cette mission est desservie par les membres du clergé de Château-Richer et de Sainte-Anne-de-Beaupré. Presque centenaire, la vieille chapelle est remise à neuf en 1982. Les travaux sont effectués par les descendants des pionniers, nouveaux résidents,

AMÉNAGEMENT EXTERIEUR

ÉLÉMENT (S) PARTICULIER (S)

aucun

Environnement paysager, texte

AFFICHAGE

TYPE D'ENSEIGNE

aucun

NOMBRE DISPOSITION

TYPE de COMMERCE:



cédérom no : 5

Photo no 1 : dcp_3515

cédérom no : 5

Photo no 3 :

cédérom no : 5

Photo no 6 :



cédérom no : 5

Photo no 2 : dcp_3516

cédérom no : 5

Photo no 4 :

cédérom no : 5

Photo no 5 :

Date de la saisie de donnée 6/08/2002

CLD - MRC de La Côte-de-Beaupré

MRC de La Côte-de-Beaupré
INVENTAIRE DU PATRIMOINE BÂTI
 Fiche descriptive des bâtiments

Catégorie de bâtiment

No de
fiche: **509**

● bâtiment principal d'intérêt patrimonial

IDENTIFICATION			
ADRESSE: 2 4 rue Laval Château-Richer			
NOM ou RAISON SOCIALE:			
NO DE CADASTRE ACTUEL		NO DE CADASTRE ANCIEN	
NUMÉRO DE MATRICULE 6199 93 8619			
PÉRIODE de CONSTRUCTION	DATE AU RÔLE D'ÉVALUATION	DATE CONNUE	DATE ESTIMÉE
1830-1850	1818		
STATUT JURIDIQUE: sans statut			AFFECTATION CONTEMPORAINE, SOUS-TYPE
FONCTION TRADITIONNELLE (présumée)	AFFECTATION CONTEMPORAINE, TYPE		
maison d'habitation	résidentielle		maison à deux logements

ARCHITECTURE					
TYPE ARCHITECTURAL					Sous type
B: toit à deux versants à pente moyenne					B 2
MATÉRIAU STRUCTURAL	REVÊTEMENT de MUR 1	REVÊTEMENT DE MUR 2	REVÊTEMENT de TOIT		
indéterminé	vinyle		tôle profilée		
FENÊTRES MATÉRIAUX		PORTE MATÉRIAUX			
vinyle		métal			
PLAN de BASE	FONDATION	NOMBRE d'ÉTAGES	CORNICHE PARTICULIÈRE		
rectangulaire	indéterminé	2 1/2	aucune		
FENÊTRE, TYPE	FENÊTRES, SOUS TYPE	LUCARNE	ORNEMENTATION 1	ORNEMENTATION 2	
moderne	ne s'applique pas	aucune	aucune	aucune	
GALERIE (façade principale)	TYPE	COUVERTURE		GARDE-CORPS	
	perron	couvert (e) par l'avant-toit			
	DISPOSITION PARTICULIÈRE	STRUCTURE PARTICULIÈRE			
	façade avant	aucune			
CORPS SECONDAIRE	TYPE ou FONCTION TRADITIONNELLE	NOMBRE			
	aucun				
	REVÊTEMENT de MUR (prédominant)	REVÊTEMENT de TOIT (prédominant)			
REMARQUE (S) ADDITIONNELLE (S)					
<input checked="" type="checkbox"/> oui Il y a 2 perrons en avant. <input type="checkbox"/> non La façade avant est vers le fleuve et elle est perpendiculaire à la rue. 2 cheminées en briques recouverte de tôle (à moitié).					

ÉVALUATION			
ÉTAT PHYSIQUE	ÉTAT D'AUTHENTICITÉ	POTENTIEL MONUMENTAL ET HISTORIQUE	VALEUR PATRIMONIALE
bon	médiocre	valeur d'âge	faible

CLD - MRC de La Côte-de-Beaupré

ADRESSE: 2 4 rue Laval

Château-Richer

No
509

MRC de La Côte-de-Beaupré
INVENTAIRE DU PATRIMOINE BÂTI
Fiche descriptive des bâtiments

DONNÉES HISTORIQUES

- oui La maison fut construite en 1818 sur une terre concédée en 1650 à Jean Jolliet. Son constructeur est vraisemblablement Charles Bélanger. La maison est reliée au moulin du Petit-Pré puisqu'elle était habitée par les ouvriers du moulin à scie aussi bien que les meuniers du moulin à farine. Elle semble avoir eu les mêmes propriétaires que le moulin du Petit-Pré.
- non

AMÉNAGEMENT EXTERIEUR

ÉLÉMENT (S) PARTICULIER (S)

aucun

Environnement paysager, texte

AFFICHAGE

TYPE D'ENSEIGNE

NOMBRE DISPOSITION

aucun

TYPE de COMMERCE:



cédérom no : 5

Photo no 1 : DCP_3493

cédérom no : 5

Photo no 3 :

cédérom no : 5

Photo no 6 :



cédérom no : 5

Photo no 2 : DCP_3494

cédérom no : 5

Photo no 4 :

cédérom no : 5

Photo no 5 :

Date de la saisie de donnée 6/08/2002

CLD - MRC de La Côte-de-Beaupré

MRC de La Côte-de-Beaupré
INVENTAIRE DU PATRIMOINE BÂTI
 Fiche descriptive des bâtiments

Catégorie de bâtiment

No de
fiche: **620**

● bâtiment principal d'intérêt patrimonial

IDENTIFICATION			
ADRESSE: 6 <i>rue de la Salle</i> Château-Richer			
NOM ou RAISON SOCIALE:			
NO DE CADASTRE ACTUEL		NO DE CADASTRE ANCIEN	
NUMÉRO DE MATRICULE 6503 21 3956			
PÉRIODE de CONSTRUCTION	DATE AU RÔLE D'ÉVALUATION	DATE CONNUE	DATE ESTIMÉE
1901-1930	1915		
STATUT JURIDIQUE: sans statut			AFFECTATION CONTEMPORAINE, SOUS-TYPE maison unifamiliale isolée
FONCTION TRADITIONNELLE (présumée)	AFFECTATION CONTEMPORAINE, TYPE		
maison d'habitation	résidentielle		

ARCHITECTURE				
TYPE ARCHITECTURAL C: toit à pente faible				Sous type C 2
MATÉRIAU STRUCTURAL	REVÊTEMENT de MUR 1	REVÊTEMENT DE MUR 2	REVÊTEMENT de TOIT	
indéterminé	brique	clin d'aluminium	tôle à la canadienne	
FENÊTRES MATÉRIAUX vinyle ou métal		PORTE MATÉRIAUX bois		
PLAN de BASE	FONDATION	NOMBRE d'ÉTAGES	CORNICHE PARTICULIÈRE	
autre	Pierre	2	moulurée	
FENÊTRE, TYPE	FENÊTRES, SOUS TYPE	LUCARNE	ORNEMENTATION 1	ORNEMENTATION 2
moderne	ne s'applique pas	aucune	garde-corps à	linteaux de
GALERIE (façade principale)	TYPE	COUVERTURE		GARDE-CORPS à balustres
	galerie	couvert (e) par un auvent		
	DISPOSITION PARTICULIÈRE	STRUCTURE PARTICULIÈRE		
	semi-pourtournante (sur deux murs)	aucune		
CORPS SECONDAIRE	TYPE ou FONCTION TRADITIONNELLE	NOMBRE		
	agrandissement	1		
	REVÊTEMENT de MUR (prédominant)	REVÊTEMENT de TOIT (prédominant)		
	clin d'aluminium	indéterminé		
REMARQUE (S) ADDITIONNELLE (S)				
<input checked="" type="checkbox"/> oui Le plan est en L. <input type="checkbox"/> non L'auvent est recouvert de tôle unie. La porte possède une imposte.				

ÉVALUATION			
ÉTAT PHYSIQUE	ÉTAT D'AUTHENTICITÉ	POTENTIEL MONUMENTAL ET HISTORIQUE	VALEUR PATRIMONIALE
bon	moyen	aucun	moyenne

CLD - MRC de La Côte-de-Beaupré

ADRESSE: **6** *rue de la Salle*

Château-Richer

No
620

MRC de La Côte-de-Beaupré
INVENTAIRE DU PATRIMOINE BÂTI
Fiche descriptive des bâtiments

DONNÉES HISTORIQUES

- oui
 non

AMÉNAGEMENT EXTERIEUR

ÉLÉMENT (S) PARTICULIER (S)

aucun

Environnement paysager, texte

AFFICHAGE

TYPE D'ENSEIGNE

NOMBRE DISPOSITION

aucun

TYPE de COMMERCE:



cédérom no : 3

Photo no 1 : dcp_1913

cédérom no : 3

Photo no 3 :

cédérom no : 3

Photo no 6 :



cédérom no : 3

Photo no 2 : dcp_1914

cédérom no : 3

Photo no 4 :

cédérom no : 3

Photo no 5 :

Date de la saisie de donnée 2/07/2002

CLD - MRC de La Côte-de-Beaupré

MRC de La Côte-de-Beaupré
INVENTAIRE DU PATRIMOINE BÂTI
 Fiche descriptive des bâtiments

Catégorie de bâtiment

No de
fiche: **642**

- bâtiment principal d'intérêt patrimonial

IDENTIFICATION			
ADRESSE: <i>11</i> <i>côte</i> <i>de la Chapelle</i> Château-Richer			
NOM ou RAISON SOCIALE:			
NO DE CADASTRE ACTUEL		NO DE CADASTRE ANCIEN	
NUMÉRO DE MATRICULE <i>6503 46 3006</i>			
PÉRIODE de CONSTRUCTION <i>1881-1900</i>	DATE AU RÔLE D'ÉVALUATION <i>1900</i>	DATE CONNUE	DATE ESTIMÉE
STATUT JURIDIQUE: <i>sans statut</i>			AFFECTATION CONTEMPORAINE, SOUS-TYPE <i>maison unifamiliale isolée</i>
FONCTION TRADITIONNELLE (présumée) <i>maison d'habitation</i>	AFFECTATION CONTEMPORAINE, TYPE <i>résidentielle</i>		

ARCHITECTURE				
TYPE ARCHITECTURAL B: toit à deux versants à pente moyenne				Sous type <i>B 2</i>
MATÉRIAU STRUCTURAL <i>bois</i>	REVÊTEMENT de MUR 1 <i>bardeau d'asphalte</i>	REVÊTEMENT DE MUR 2	REVÊTEMENT de TOIT <i>tôle profilée</i>	
FENÊTRES MATÉRIAUX <i>bois</i>		PORTE MATÉRIAUX <i>bois</i>		
PLAN de BASE <i>rectangulaire</i>	FONDATION <i>crépi (enduit)</i>	NOMBRE d'ÉTAGES <i>1 1/2</i>	CORNICHE PARTICULIÈRE <i>aucune</i>	
FENÊTRE, TYPE <i>à battants</i>	FENÊTRES, SOUS TYPE <i>à grands carreaux</i>	LUCARNE <i>à pignon</i>	ORNEMENTATION 1 <i>chambranles</i>	ORNEMENTATION 2 <i>éléments en</i>
GALERIE (façade principale)	TYPE <i>galerie</i>		COUVERTURE <i>couvert (e) par l'avant-toit</i>	
	DISPOSITION PARTICULIÈRE <i>façade avant</i>		STRUCTURE PARTICULIÈRE <i>aucune</i>	
CORPS SECONDAIRE	TYPE ou FONCTION TRADITIONNELLE <i>agrandissement</i>		NOMBRE <i>1</i>	
	REVÊTEMENT de MUR (prédominant) <i>bardeau d'asphalte</i>		REVÊTEMENT de TOIT (prédominant) <i>tôle profilée</i>	
REMARQUE (S) ADDITIONNELLE (S)				
<input checked="" type="checkbox"/> oui <i>Une fenêtre en vinyle se trouve sur le mur latéral droit.</i> <input type="checkbox"/> non				

ÉVALUATION			
ÉTAT PHYSIQUE <i>bon</i>	ÉTAT D'AUTHENTICITÉ <i>moyen</i>	POTENTIEL MONUMENTAL ET HISTORIQUE <i>valeur de matérialité</i>	VALEUR PATRIMONIALE <i>moyenne</i>

CLD - MRC de La Côte-de-Beaupré

ADRESSE: *11*

côte de la Chapelle

Château-Richer

No
642

MRC de La Côte-de-Beaupré
INVENTAIRE DU PATRIMOINE BÂTI
Fiche descriptive des bâtiments

DONNÉES HISTORIQUES

- oui
 non

AMÉNAGEMENT EXTERIEUR

ÉLÉMENT (S) PARTICULIER (S)

aucun

Environnement paysager, texte

AFFICHAGE

TYPE D'ENSEIGNE	NOMBRE	DISPOSITION
aucun		
TYPE de COMMERCE:		



cédérom no : 3 Photo no 1 : dcp_1968

cédérom no : 3 Photo no 3 :

cédérom no : 3 Photo no 6 :



cédérom no : 3 Photo no 2 : dcp_1967

cédérom no : 3 Photo no 4 :

cédérom no : 3 Photo no 5 :

Date de la saisie de donnée 3/07/2002

CLD - MRC de La Côte-de-Beaupré

MRC de La Côte-de-Beaupré
INVENTAIRE DU PATRIMOINE BÂTI
 Fiche descriptive des bâtiments

Catégorie de bâtiment

No de
fiche: **641**

- bâtiment principal d'intérêt patrimonial

IDENTIFICATION			
ADRESSE: <i>12</i> <i>côte</i> <i>de la Chapelle</i> <i>Château-Richer</i>			
NOM ou RAISON SOCIALE:			
NO DE CADASTRE ACTUEL		NO DE CADASTRE ANCIEN	
NUMÉRO DE MATRICULE <i>6503 45 5798</i>			
PÉRIODE de CONSTRUCTION <i>1851-1880</i>	DATE AU RÔLE D'ÉVALUATION <i>1868</i>	DATE CONNUE	DATE ESTIMÉE
STATUT JURIDIQUE: <i>sans statut</i>			AFFECTATION CONTEMPORAINE, SOUS-TYPE <i>maison unifamiliale isolée</i>
FONCTION TRADITIONNELLE (présumée) <i>maison d'habitation</i>	AFFECTATION CONTEMPORAINE, TYPE <i>résidentielle</i>		

ARCHITECTURE					
TYPE ARCHITECTURAL B: toit à deux versants à pente moyenne					Sous type <i>B 2</i>
MATÉRIAU STRUCTURAL <i>bois</i>	REVÊTEMENT de MUR 1 <i>bardeau d'amiante</i>		REVÊTEMENT DE MUR 2	REVÊTEMENT de TOIT <i>tôle profilée</i>	
FENÊTRES MATÉRIAUX <i>vinyle</i>			PORTE MATÉRIAUX <i>métal</i>		
PLAN de BASE <i>rectangulaire</i>	FONDATION <i>crépi (enduit)</i>	NOMBRE d'ÉTAGES <i>1</i>	CORNICHE PARTICULIÈRE <i>aucune</i>		
FENÊTRE, TYPE <i>moderne</i>	FENÊTRES, SOUS TYPE <i>ne s'applique pas</i>	LUCARNE <i>aucune</i>	ORNEMENTATION 1 <i>aucune</i>	ORNEMENTATION 2 <i>aucune</i>	
GALERIE (façade principale)	TYPE <i>aucune</i>		COUVERTURE <i>aucune</i>		GARDE-CORPS <i>aucun</i>
	DISPOSITION PARTICULIÈRE <i>aucune</i>		STRUCTURE PARTICULIÈRE <i>aucune</i>		
CORPS SECONDAIRE	TYPE ou FONCTION TRADITIONNELLE <i>portique</i>		NOMBRE <i>1</i>		
	REVÊTEMENT de MUR (prédominant) <i>bardeau d'amiante</i>		REVÊTEMENT de TOIT (prédominant) <i>tôle profilée</i>		
REMARQUE (S) ADDITIONNELLE (S) <input checked="" type="checkbox"/> oui <i>La cheminée est en briques.</i> <input type="checkbox"/> non <i>2 fenêtres seulement sont d'origine.</i>					

ÉVALUATION			
ÉTAT PHYSIQUE <i>moyen</i>	ÉTAT D'AUTHENTICITÉ <i>faible</i>	POTENTIEL MONUMENTAL ET HISTORIQUE <i>valeur de matérialité</i>	VALEUR PATRIMONIALE <i>moyenne</i>

CLD - MRC de La Côte-de-Beaupré

ADRESSE: *12*

côte de la Chapelle

Château-Richer

No
641

MRC de La Côte-de-Beaupré
INVENTAIRE DU PATRIMOINE BÂTI
Fiche descriptive des bâtiments

DONNÉES HISTORIQUES

- oui
 non

AMÉNAGEMENT EXTERIEUR

ÉLÉMENT (S) PARTICULIER (S)

aucun

Environnement paysager, texte

AFFICHAGE

TYPE D'ENSEIGNE

NOMBRE DISPOSITION

aucun

TYPE de COMMERCE:



cédérom no : 3

Photo no 1 : dcp_1965

cédérom no : 3

Photo no 3 :

cédérom no : 3

Photo no 6 :



cédérom no : 3

Photo no 2 : dcp_1966

cédérom no : 3

Photo no 4 :

cédérom no : 3

Photo no 5 :

Date de la saisie de donnée 3/07/2002

CLD - MRC de La Côte-de-Beaupré

MRC de La Côte-de-Beaupré
INVENTAIRE DU PATRIMOINE BÂTI
 Fiche descriptive des bâtiments

Catégorie de bâtiment

No de
fiche: **639**

● bâtiment principal d'intérêt patrimonial

IDENTIFICATION			
ADRESSE: <i>14</i> <i>côte de la Chapelle</i> Château-Richer			
NOM ou RAISON SOCIALE:			
NO DE CADASTRE ACTUEL		NO DE CADASTRE ANCIEN	
NUMÉRO DE MATRICULE <i>6503 46 6711</i>			
PÉRIODE de CONSTRUCTION	DATE AU RÔLE D'ÉVALUATION	DATE CONNUE	DATE ESTIMÉE
<i>1761-1790</i>	<i>1768</i>		
STATUT JURIDIQUE: <i>sans statut</i>			AFFECTATION CONTEMPORAINE, SOUS-TYPE <i>maison unifamiliale isolée</i>
FONCTION TRADITIONNELLE (présumée)	AFFECTATION CONTEMPORAINE, TYPE		
<i>maison d'habitation</i>	<i>résidentielle</i>		

ARCHITECTURE				
TYPE ARCHITECTURAL B: toit à deux versants à pente moyenne				Sous type B 2
MATÉRIAU STRUCTURAL	REVÊTEMENT de MUR 1	REVÊTEMENT DE MUR 2	REVÊTEMENT de TOIT	
<i>pierre</i>	<i>crépi</i>	<i>bardeau d'amiante</i>	<i>bardeau de bois</i>	
FENÊTRES MATÉRIAUX <i>vinyle</i>		PORTE MATÉRIAUX <i>métal</i>		
PLAN de BASE	FONDATION	NOMBRE d'ÉTAGES	CORNICHE PARTICULIÈRE	
<i>rectangulaire</i>	<i>crépi (enduit)</i>	<i>1 1/2</i>	<i>aucune</i>	
FENÊTRE, TYPE	FENÊTRES, SOUS TYPE	LUCARNE	ORNEMENTATION 1	ORNEMENTATION 2
<i>moderne</i>	<i>ne s'applique pas</i>	<i>à pignon</i>	<i>aucune</i>	<i>aucune</i>
GALERIE (façade principale)	TYPE	COUVERTURE		GARDE-CORPS
	<i>perron</i>	<i>aucune</i>		
	DISPOSITION PARTICULIÈRE	STRUCTURE PARTICULIÈRE		
	<i>façade avant</i>	<i>aucune</i>		
CORPS SECONDAIRE	TYPE ou FONCTION TRADITIONNELLE	NOMBRE		
	<i>garage</i>	<i>1</i>		
	REVÊTEMENT de MUR (prédominant)	REVÊTEMENT de TOIT (prédominant)		
	<i>bardeau d'amiante</i>	<i>bardeau de bois</i>		
REMARQUE (S) ADDITIONNELLE (S)				
<input checked="" type="checkbox"/> oui <i>La porte d'entrée fait face au fleuve (dos à la rue).</i> <input type="checkbox"/> non <i>Les joues des lucarnes sont en bardeaux de bois.</i> <i>Le bardeau d'amiante se trouve sur le pignon du mur latéral droit.</i> <i>Agrandissement arrière en crépi avec toit recouvert de tôle profilée.</i> <i>Porte à l'arrière en bardeau de bois.</i>				

ÉVALUATION			
ÉTAT PHYSIQUE	ÉTAT D'AUTHENTICITÉ	POTENTIEL MONUMENTAL ET HISTORIQUE	VALEUR PATRIMONIALE
<i>excellent</i>	<i>moyen</i>	<i>valeur de matérialité</i>	<i>supérieure</i>

CLD - MRC de La Côte-de-Beaupré

ADRESSE: *14* *côte de la Chapelle* Château-Richer

No
639

MRC de La Côte-de-Beaupré
INVENTAIRE DU PATRIMOINE BÂTI
Fiche descriptive des bâtiments

DONNÉES HISTORIQUES

- oui
 non

AMÉNAGEMENT EXTERIEUR

ÉLÉMENT (S) PARTICULIER (S)

aucun

Environnement paysager, texte

AFFICHAGE

TYPE D'ENSEIGNE

NOMBRE DISPOSITION

aucun

TYPE de COMMERCE:



cédérom no : 3

Photo no 1 : dcp_1957

cédérom no : 3

Photo no 3 :

cédérom no : 3

Photo no 6 :



cédérom no : 3

Photo no 2 : dcp_1958

cédérom no : 3

Photo no 4 :

cédérom no : 3

Photo no 5 :

Date de la saisie de donnée 3/07/2002

CLD - MRC de La Côte-de-Beaupré

MRC de La Côte-de-Beaupré
INVENTAIRE DU PATRIMOINE BÂTI
 Fiche descriptive des bâtiments

Catégorie de bâtiment

No de
fiche: **640**

- bâtiment principal d'intérêt patrimonial

IDENTIFICATION			
ADRESSE: <i>19</i> <i>côte</i> <i>de la Chapelle</i> <i>Château-Richer</i>			
NOM ou RAISON SOCIALE:			
NO DE CADASTRE ACTUEL		NO DE CADASTRE ANCIEN	
NUMÉRO DE MATRICULE <i>6503 46 5949</i>			
PÉRIODE de CONSTRUCTION <i>1851-1880</i>	DATE AU RÔLE D'ÉVALUATION <i>1868</i>	DATE CONNUE	DATE ESTIMÉE
STATUT JURIDIQUE: <i>sans statut</i>			AFFECTATION CONTEMPORAINE, SOUS-TYPE <i>maison unifamiliale isolée</i>
FONCTION TRADITIONNELLE (présumée) <i>maison d'habitation</i>	AFFECTATION CONTEMPORAINE, TYPE <i>résidentielle</i>		

ARCHITECTURE					
TYPE ARCHITECTURAL B: toit à deux versants à pente moyenne					Sous type <i>B 2</i>
MATÉRIAU STRUCTURAL <i>pierre</i>	REVÊTEMENT de MUR 1 <i>crépi</i>	REVÊTEMENT DE MUR 2 <i>vinyle</i>	REVÊTEMENT de TOIT <i>bardeau de bois</i>		
FENÊTRES MATÉRIEAUX <i>vinyle</i>		PORTE MATÉRIEAUX <i>vinyle ou métal</i>			
PLAN de BASE <i>rectangulaire</i>	FONDATION <i>crépi (enduit)</i>	NOMBRE d'ÉTAGES <i>1 1/2</i>	CORNICHE PARTICULIÈRE <i>aucune</i>		
FENÊTRE, TYPE <i>moderne</i>	FENÊTRES, SOUS TYPE <i>ne s'applique pas</i>	LUCARNE <i>à pignon</i>	ORNEMENTATION 1 <i>garde-corps</i>	ORNEMENTATION 2 <i>aucune</i>	
GALERIE (façade principale)	TYPE <i>perron</i>		COUVERTURE <i>couvert (e) par un auvent</i>		GARDE-CORPS <i>en fer ornemental</i>
	DISPOSITION PARTICULIÈRE <i>façade avant</i>		STRUCTURE PARTICULIÈRE <i>aucune</i>		
CORPS SECONDAIRE	TYPE ou FONCTION TRADITIONNELLE <i>portique</i>		NOMBRE <i>1</i>		
	REVÊTEMENT de MUR (prédominant) <i>contreplaqué</i>		REVÊTEMENT de TOIT (prédominant) <i>tôle profilée</i>		
REMARQUE (S) ADDITIONNELLE (S)					
<input checked="" type="checkbox"/> oui <i>Le vinyle se trouve sur les pignons latéraux seulement.</i> <input type="checkbox"/> non <i>Le portique se situe en façade, sous l'auvent.</i> <i>Cheminée en briques mais recouverte de tôle en plaques.</i>					

ÉVALUATION			
ÉTAT PHYSIQUE <i>bon</i>	ÉTAT D'AUTHENTICITÉ <i>moyen</i>	POTENTIEL MONUMENTAL ET HISTORIQUE <i>valeur d'âge</i>	VALEUR PATRIMONIALE <i>moyenne</i>

CLD - MRC de La Côte-de-Beaupré

ADRESSE: *19*

côte de la Chapelle

Château-Richer

No
640

MRC de La Côte-de-Beaupré
INVENTAIRE DU PATRIMOINE BÂTI
Fiche descriptive des bâtiments

DONNÉES HISTORIQUES

- oui
 non

AMÉNAGEMENT EXTERIEUR

ÉLÉMENT (S) PARTICULIER (S)

aucun

Environnement paysager, texte

AFFICHAGE

TYPE D'ENSEIGNE	NOMBRE	DISPOSITION
aucun		
TYPE de COMMERCE:		



cédérom no : 3 Photo no 1 : dcp_1959

cédérom no : 3 Photo no 3 :

cédérom no : 3 Photo no 6 :



cédérom no : 3 Photo no 2 : dcp_1960

cédérom no : 3 Photo no 4 :

cédérom no : 3 Photo no 5 :

Date de la saisie de donnée 3/07/2002

CLD - MRC de La Côte-de-Beaupré

MRC de La Côte-de-Beaupré
INVENTAIRE DU PATRIMOINE BÂTI
 Fiche descriptive des bâtiments

Catégorie de bâtiment

No de
fiche: **1038**

● bâtiment principal d'intérêt patrimonial

IDENTIFICATION			
ADRESSE: <i>61 rang Saint-Achillée Ouest</i> Château-Richer			
NOM ou RAISON SOCIALE:			
NO DE CADASTRE ACTUEL		NO DE CADASTRE ANCIEN	
NUMÉRO DE MATRICULE <i>6412 44 6603</i>			
PÉRIODE de CONSTRUCTION	DATE AU RÔLE D'ÉVALUATION	DATE CONNUE	DATE ESTIMÉE
<i>1791-1829</i>	<i>1825</i>		
STATUT JURIDIQUE: <i>sans statut</i>			AFFECTATION CONTEMPORAINE, SOUS-TYPE <i>maison unifamiliale isolée</i>
FONCTION TRADITIONNELLE (présumée)	AFFECTATION CONTEMPORAINE, TYPE		
<i>maison d'habitation</i>	<i>résidentielle</i>		

ARCHITECTURE				
TYPE ARCHITECTURAL B: toit à deux versants à pente moyenne				Sous type B 2
MATÉRIAU STRUCTURAL	REVÊTEMENT de MUR 1	REVÊTEMENT DE MUR 2	REVÊTEMENT de TOIT	
<i>indéterminé</i>	<i>vinyle</i>		<i>tôle profilée</i>	
FENÊTRES MATÉRIAUX <i>métal</i>		PORTE MATÉRIAUX <i>métal</i>		
PLAN de BASE	FONDATION	NOMBRE d'ÉTAGES	CORNICHE PARTICULIÈRE	
<i>rectangulaire</i>	<i>indéterminé</i>	<i>1 1/2</i>	<i>aucune</i>	
FENÊTRE, TYPE	FENÊTRES, SOUS TYPE	LUCARNE	ORNEMENTATION 1	ORNEMENTATION 2
<i>moderne</i>	<i>ne s'applique pas</i>	<i>à pignon</i>	<i>aucune</i>	<i>aucune</i>
GALERIE (façade principale)	TYPE	COUVERTURE		GARDE-CORPS
	<i>galerie basse</i>	<i>couvert (e) par l'avant-toit</i>		
	DISPOSITION PARTICULIÈRE	STRUCTURE PARTICULIÈRE		
	<i>façade avant</i>	<i>aucune</i>		
CORPS SECONDAIRE	TYPE ou FONCTION TRADITIONNELLE	NOMBRE		
	<i>dépense</i>	<i>1</i>		
	REVÊTEMENT de MUR (prédominant)	REVÊTEMENT de TOIT (prédominant)		
	<i>vinyle</i>	<i>tôle profilée</i>		
REMARQUE (S) ADDITIONNELLE (S)				
<input checked="" type="checkbox"/> oui <i>La façade de la maison est en arrière rappelant ainsi l'ancien tracé de la route qui passait autrefois devant.</i> <input type="checkbox"/> non <i>Ajout d'une porte-fenêtre et d'un perron bas sur le mur avant (façade arrière).</i> <i>La maison est en rénovation.</i> <i>Présence d'une grosse cheminée recouverte de tôle.</i>				

ÉVALUATION			
ÉTAT PHYSIQUE	ÉTAT D'AUTHENTICITÉ	POTENTIEL MONUMENTAL ET HISTORIQUE	VALEUR PATRIMONIALE
<i>bon</i>	<i>faible</i>	<i>valeur d'âge</i>	<i>moyenne</i>

CLD - MRC de La Côte-de-Beaupré

ADRESSE: *61 rang Saint-Achillée Ouest* Château-Richer

No
1038

MRC de La Côte-de-Beaupré
INVENTAIRE DU PATRIMOINE BÂTI
Fiche descriptive des bâtiments

DONNÉES HISTORIQUES

oui Cette maison servait autrefois de dépanneur et de bureau de poste.
 non

AMÉNAGEMENT EXTERIEUR

ÉLÉMENT (S) PARTICULIER (S)

aucun

Environnement paysager, texte

AFFICHAGE

TYPE D'ENSEIGNE

NOMBRE DISPOSITION

aucun

TYPE de COMMERCE:



cédérom no : 5

Photo no 1 : dcp_3529

cédérom no : 5

Photo no 3 : dcp_3531

cédérom no : 5

Photo no 6 :



cédérom no : 5

Photo no 2 : dcp_3530

cédérom no : 5

Photo no 4 :

cédérom no : 5

Photo no 5 :

Date de la saisie de donnée 7/08/2002

CLD - MRC de La Côte-de-Beaupré

MRC de La Côte-de-Beaupré
INVENTAIRE DU PATRIMOINE BÂTI
 Fiche descriptive des bâtiments

Catégorie de bâtiment

No de
fiche: **1021**

● bâtiment principal d'intérêt patrimonial

IDENTIFICATION

ADRESSE: <i>123 rang Saint-Achillée Est</i> Château-Richer			
NOM ou RAISON SOCIALE:			
NO DE CADASTRE ACTUEL		NO DE CADASTRE ANCIEN	
NUMÉRO DE MATRICULE <i>6405 73 4181</i>			
PÉRIODE de CONSTRUCTION	DATE AU RÔLE D'ÉVALUATION	DATE CONNUE	DATE ESTIMÉE
<i>1851-1880</i>	<i>1875</i>		
STATUT JURIDIQUE: <i>sans statut</i>			AFFECTATION CONTEMPORAINE, SOUS-TYPE <i>maison unifamiliale isolée</i>
FONCTION TRADITIONNELLE (présumée)	AFFECTATION CONTEMPORAINE, TYPE		
<i>maison d'habitation</i>	<i>résidentielle</i>		

ARCHITECTURE

TYPE ARCHITECTURAL B: toit à deux versants à pente moyenne			Sous type B 2	
MATÉRIAU STRUCTURAL	REVÊTEMENT de MUR 1	REVÊTEMENT DE MUR 2	REVÊTEMENT de TOIT	
<i>bois</i>	<i>vinyle</i>		<i>tôle profilée</i>	
FENÊTRES MATÉRIAUX <i>vinyle</i>		PORTE MATÉRIAUX <i>métal</i>		
PLAN de BASE	FONDATION	NOMBRE d'ÉTAGES	CORNICHE PARTICULIÈRE	
<i>rectangulaire</i>	<i>crépi (enduit)</i>	<i>1 1/2</i>	<i>aucune</i>	
FENÊTRE, TYPE	FENÊTRES, SOUS TYPE	LUCARNE	ORNEMENTATION 1	ORNEMENTATION 2
<i>moderne</i>	<i>ne s'applique pas</i>	<i>à pignon</i>	<i>planche</i>	
GALERIE (façade principale)	TYPE	COUVERTURE		GARDE-CORPS à barreaux
	<i>galerie basse</i>	<i>aucune</i>		
	DISPOSITION PARTICULIÈRE	STRUCTURE PARTICULIÈRE		
	<i>semi-pourtournante (sur deux murs)</i>	<i>aucune</i>		
CORPS SECONDAIRE	TYPE ou FONCTION TRADITIONNELLE	NOMBRE		
	<i>agrandissement</i>	<i>1</i>		
	REVÊTEMENT de MUR (prédominant)	REVÊTEMENT de TOIT (prédominant)		
	<i>vinyle</i>	<i>tôle profilée</i>		

REMARQUE (S) ADDITIONNELLE (S)

- oui Ornementation 2 : moulures autour de la porte d'entrée
 non Ornementation 3 : frise découpée sur les pignons, au bout de la toiture.
 Corps secondaire 2 : cuisine d'été en vinyle avec toit recouvert de tôle profilée, corniche à consoles et fondations en pierres.
 La galerie devient un petit patio qui est relié à un pavillon octogonal.

ÉVALUATION

ÉTAT PHYSIQUE	ÉTAT D'AUTHENTICITÉ	POTENTIEL MONUMENTAL ET HISTORIQUE	VALEUR PATRIMONIALE
<i>bon</i>	<i>faible</i>	<i>aucun</i>	<i>moyenne</i>

CLD - MRC de La Côte-de-Beaupré

MRC de La Côte-de-Beaupré
INVENTAIRE DU PATRIMOINE BÂTI
Fiche descriptive des bâtiments

DONNÉES HISTORIQUES

- oui
 non

AMÉNAGEMENT EXTERIEUR

ÉLÉMENT (S) PARTICULIER (S)

aménagement floral

Environnement paysager, texte

AFFICHAGE

TYPE D'ENSEIGNE

NOMBRE DISPOSITION

aucun

TYPE de COMMERCE:



cédérom no : 5

Photo no 1 : dcp_3503

cédérom no : 5

Photo no 3 : dcp_3505

cédérom no : 5

Photo no 6 :



cédérom no : 5

Photo no 2 : dcp_3504

cédérom no : 5

Photo no 4 :

cédérom no : 5

Photo no 5 :

Date de la saisie de donnée 6/08/2002

CLD - MRC de La Côte-de-Beaupré

MRC de La Côte-de-Beaupré
INVENTAIRE DU PATRIMOINE BÂTI
 Fiche descriptive des bâtiments

Catégorie de bâtiment

No de
fiche: **1023**

● bâtiment secondaire d'intérêt patrimonial

IDENTIFICATION			
ADRESSE: <i>123 rang Saint-Achillée Est</i> Château-Richer			
NOM ou RAISON SOCIALE:			
NO DE CADASTRE ACTUEL		NO DE CADASTRE ANCIEN	
NUMÉRO DE MATRICULE <i>6405 73 4181</i>			
PÉRIODE de CONSTRUCTION <i>1881-1900</i>	DATE AU RÔLE D'ÉVALUATION	DATE CONNUE	DATE ESTIMÉE <i>1890</i>
STATUT JURIDIQUE: <i>sans statut</i>			AFFECTATION CONTEMPORAINE, SOUS-TYPE <i>bâtiment secondaire</i>
FONCTION TRADITIONNELLE (présumée) <i>hangar</i>	AFFECTATION CONTEMPORAINE, TYPE <i>indéterminée</i>		

ARCHITECTURE					
TYPE ARCHITECTURAL I : bâtiment secondaire					Sous type
MATÉRIAU STRUCTURAL <i>bois</i>	REVÊTEMENT de MUR 1 <i>planche unie (verticale)</i>		REVÊTEMENT DE MUR 2	REVÊTEMENT de TOIT <i>tôle profilée</i>	
FENÊTRES MATÉRIAUX <i>bois</i>			PORTE MATÉRIAUX <i>bois</i>		
PLAN de BASE <i>rectangulaire</i>	FONDATION <i>béton</i>	NOMBRE d'ÉTAGES <i>1 1/2</i>	CORNICHE PARTICULIÈRE <i>aucune</i>		
FENÊTRE, TYPE <i>fixe</i>	FENÊTRES, SOUS TYPE <i>à grands carreaux</i>	LUCARNE <i>aucune</i>	ORNEMENTATION 1 <i>aucune</i>	ORNEMENTATION 2 <i>aucune</i>	
GALERIE (façade principale)	TYPE <i>balcon</i>		COUVERTURE <i>aucune</i>		GARDE-CORPS <i>aucun</i>
	DISPOSITION PARTICULIÈRE <i>façade avant</i>		STRUCTURE PARTICULIÈRE <i>sur consoles</i>		
CORPS SECONDAIRE	TYPE ou FONCTION TRADITIONNELLE <i>aucun</i>		NOMBRE		
	REVÊTEMENT de MUR (prédominant)		REVÊTEMENT de TOIT (prédominant)		
REMARQUE (S) ADDITIONNELLE (S) <input checked="" type="checkbox"/> oui <i>Présence d'une porte de garage en planches verticales et d'une girouette</i> <input type="checkbox"/> non					

ÉVALUATION			
ÉTAT PHYSIQUE	ÉTAT D'AUTHENTICITÉ	POTENTIEL MONUMENTAL ET HISTORIQUE	VALEUR PATRIMONIALE
<i>bon</i>	<i>bon</i>	<i>valeur d'usage</i>	<i>moyenne</i>

CLD - MRC de La Côte-de-Beaupré

ADRESSE: *123 rang Saint-Achillée Est* Château-Richer

No
1023

MRC de La Côte-de-Beaupré
INVENTAIRE DU PATRIMOINE BÂTI
Fiche descriptive des bâtiments

DONNÉES HISTORIQUES

- oui
 non

AMÉNAGEMENT EXTERIEUR

ÉLÉMENT (S) PARTICULIER (S)

aucun

Environnement paysager, texte

AFFICHAGE

TYPE D'ENSEIGNE	NOMBRE	DISPOSITION
aucun		
TYPE de COMMERCE:		



cédérom no : 5 Photo no 1 : dcp_3508

cédérom no : 5 Photo no 3 :

cédérom no : 5 Photo no 6 :

cédérom no : 5 Photo no 2 : dcp_3509

cédérom no : 5 Photo no 4 :

cédérom no : 5 Photo no 5 :

Date de la saisie de donnée 6/08/2002

CLD - MRC de La Côte-de-Beaupré

MRC de La Côte-de-Beaupré
INVENTAIRE DU PATRIMOINE BÂTI
 Fiche descriptive des bâtiments

Catégorie de bâtiment

No de
fiche: **1022**

- bâtiment secondaire d'intérêt patrimonial

IDENTIFICATION			
ADRESSE: <i>123 rang Saint-Achillée Est</i> Château-Richer			
NOM ou RAISON SOCIALE:			
NO DE CADASTRE ACTUEL		NO DE CADASTRE ANCIEN	
NUMÉRO DE MATRICULE <i>6405 73 4181</i>			
PÉRIODE de CONSTRUCTION <i>1901-1930</i>	DATE AU RÔLE D'ÉVALUATION	DATE CONNUE	DATE ESTIMÉE <i>1910</i>
STATUT JURIDIQUE: <i>sans statut</i>			AFFECTATION CONTEMPORAINE, SOUS-TYPE <i>bâtiment secondaire</i>
FONCTION TRADITIONNELLE (présumée) <i>remise</i>	AFFECTATION CONTEMPORAINE, TYPE <i>indéterminée</i>		

ARCHITECTURE					
TYPE ARCHITECTURAL I : bâtiment secondaire					Sous type
MATÉRIAU STRUCTURAL <i>bois</i>	REVÊTEMENT de MUR 1 <i>planche à feuillure</i>		REVÊTEMENT DE MUR 2	REVÊTEMENT de TOIT <i>tôle profilée</i>	
FENÊTRES MATÉRIAUX <i>bois</i>			PORTE MATÉRIAUX <i>bois</i>		
PLAN de BASE <i>rectangulaire</i>	FONDATION <i>indéterminé</i>	NOMBRE d'ÉTAGES <i>1 1/2</i>	CORNICHE PARTICULIÈRE <i>aucune</i>		
FENÊTRE, TYPE <i>fixe</i>	FENÊTRES, SOUS TYPE <i>à grands carreaux</i>	LUCARNE <i>aucune</i>	ORNEMENTATION 1 <i>planche</i>	ORNEMENTATION 2 <i>aucune</i>	
GALERIE (façade principale)	TYPE <i>aucune</i>		COUVERTURE		GARDE-CORPS
	DISPOSITION PARTICULIÈRE		STRUCTURE PARTICULIÈRE		
CORPS SECONDAIRE	TYPE ou FONCTION TRADITIONNELLE <i>agrandissement</i>		NOMBRE <i>2</i>		
	REVÊTEMENT de MUR (prédominant) <i>planche unie (verticale)</i>		REVÊTEMENT de TOIT (prédominant) <i>tôle profilée</i>		
REMARQUE (S) ADDITIONNELLE (S)					
<input checked="" type="checkbox"/> oui <i>Le second agrandissement en appentis est en planches horizontales.</i> <input type="checkbox"/> non					

ÉVALUATION			
ÉTAT PHYSIQUE <i>moyen</i>	ÉTAT D'AUTHENTICITÉ <i>bon</i>	POTENTIEL MONUMENTAL ET HISTORIQUE <i>aucun</i>	VALEUR PATRIMONIALE <i>moyenne</i>

CLD - MRC de La Côte-de-Beaupré

ADRESSE: *123 rang Saint-Achillée Est* Château-Richer

No **1022**

MRC de La Côte-de-Beaupré
INVENTAIRE DU PATRIMOINE BÂTI
Fiche descriptive des bâtiments

DONNÉES HISTORIQUES

- oui
 non

AMÉNAGEMENT EXTERIEUR

ÉLÉMENT (S) PARTICULIER (S)

aucun

Environnement paysager, texte

AFFICHAGE

TYPE D'ENSEIGNE

NOMBRE DISPOSITION

aucun

TYPE de COMMERCE:



cédérom no : 5

Photo no 1 : dcp_3506

cédérom no : 5

Photo no 3 :

cédérom no : 5

Photo no 6 :



cédérom no : 5

Photo no 2 : dcp_3507

cédérom no : 5

Photo no 4 :

cédérom no : 5

Photo no 5 :

Date de la saisie de donnée 6/08/2002

CLD - MRC de La Côte-de-Beaupré

MRC de La Côte-de-Beaupré
INVENTAIRE DU PATRIMOINE BÂTI
 Fiche descriptive des bâtiments

Catégorie de bâtiment

No de
fiche: **1024**

● bâtiment principal d'intérêt patrimonial

IDENTIFICATION			
ADRESSE: <i>130 rang Saint-Achillée Est</i> Château-Richer			
NOM ou RAISON SOCIALE:			
NO DE CADASTRE ACTUEL		NO DE CADASTRE ANCIEN	
NUMÉRO DE MATRICULE <i>6406 45 8005</i>			
PÉRIODE de CONSTRUCTION	DATE AU RÔLE D'ÉVALUATION	DATE CONNUE	DATE ESTIMÉE
<i>1851-1880</i>	<i>1871</i>		
STATUT JURIDIQUE: <i>sans statut</i>			AFFECTATION CONTEMPORAINE, SOUS-TYPE <i>maison unifamiliale isolée</i>
FONCTION TRADITIONNELLE (présumée)	AFFECTATION CONTEMPORAINE, TYPE		
<i>maison d'habitation</i>	<i>résidentielle</i>		

ARCHITECTURE				
TYPE ARCHITECTURAL D: toit à pente brisée				Sous type D 1
MATÉRIAU STRUCTURAL	REVÊTEMENT de MUR 1	REVÊTEMENT DE MUR 2	REVÊTEMENT de TOIT	
<i>bois</i>	<i>planche à feuillure</i>	<i>masonite</i>	<i>tôle en plaques</i>	
FENÊTRES MATÉRIEAUX <i>bois</i>		PORTE MATÉRIEAUX <i>bois</i>		
PLAN de BASE	FONDATION	NOMBRE d'ÉTAGES	CORNICHE PARTICULIÈRE	
<i>rectangulaire</i>	<i>crépi (enduit)</i>	<i>2</i>	<i>aucune</i>	
FENÊTRE, TYPE	FENÊTRES, SOUS TYPE	LUCARNE	ORNEMENTATION 1	ORNEMENTATION 2
<i>à battants</i>	<i>à grands carreaux</i>	<i>à pignon</i>	<i>chambranles</i>	<i>aucune</i>
GALERIE (façade principale)	TYPE	COUVERTURE		GARDE-CORPS
	<i>perron bas</i>	<i>aucune</i>		
	DISPOSITION PARTICULIÈRE	STRUCTURE PARTICULIÈRE		
	<i>façade avant</i>	<i>aucune</i>		
CORPS SECONDAIRE	TYPE ou FONCTION TRADITIONNELLE	NOMBRE		
	<i>cuisine d'été</i>	<i>1</i>		
	REVÊTEMENT de MUR (prédominant)	REVÊTEMENT de TOIT (prédominant)		
	<i>planche à feuillure</i>	<i>tôle en plaques</i>		
REMARQUE (S) ADDITIONNELLE (S)				
<input checked="" type="checkbox"/> oui Revêtement de mur 3 : tôle en plaques <input type="checkbox"/> non Revêtement du terrasson : tôle profilée La cuisine d'été possède aussi un toit en mansarde avec les mêmes matériaux de revêtement que le toit principal. Elle possède également une galerie basse sans garde-corps. Son mur gauche est recouvert de tôle profilée. Une cheminée est en briques, l'autre est ronde en métal.				

ÉVALUATION			
ÉTAT PHYSIQUE	ÉTAT D'AUTHENTICITÉ	POTENTIEL MONUMENTAL ET HISTORIQUE	VALEUR PATRIMONIALE
<i>moyen</i>	<i>bon</i>	<i>valeur de matérialité</i>	<i>forte</i>

CLD - MRC de La Côte-de-Beaupré

ADRESSE: *130 rang Saint-Achillée Est* Château-Richer

No
1024

MRC de La Côte-de-Beaupré
INVENTAIRE DU PATRIMOINE BÂTI
Fiche descriptive des bâtiments

DONNÉES HISTORIQUES

- oui
 non

AMÉNAGEMENT EXTERIEUR

ÉLÉMENT (S) PARTICULIER (S)

aucun

Environnement paysager, texte

AFFICHAGE

TYPE D'ENSEIGNE

NOMBRE DISPOSITION

aucun

TYPE de COMMERCE:



cédérom no : 5

Photo no 1 : dcp_3510

cédérom no : 5

Photo no 3 :

cédérom no : 5

Photo no 6 :



cédérom no : 5

Photo no 2 : dcp_3511

cédérom no : 5

Photo no 4 :

cédérom no : 5

Photo no 5 :

Date de la saisie de donnée 6/08/2002

CLD - MRC de La Côte-de-Beaupré

MRC de La Côte-de-Beaupré
INVENTAIRE DU PATRIMOINE BÂTI
 Fiche descriptive des bâtiments

Catégorie de bâtiment

No de
fiche: **1025**

● bâtiment secondaire d'intérêt patrimonial

IDENTIFICATION			
ADRESSE: <i>130 rang Saint-Achillée Est</i> Château-Richer			
NOM ou RAISON SOCIALE:			
NO DE CADASTRE ACTUEL		NO DE CADASTRE ANCIEN	
NUMÉRO DE MATRICULE <i>6406 45 8005</i>			
PÉRIODE de CONSTRUCTION	DATE AU RÔLE D'ÉVALUATION	DATE CONNUE	DATE ESTIMÉE
<i>1881-1900</i>			
STATUT JURIDIQUE: <i>sans statut</i>			AFFECTATION CONTEMPORAINE, SOUS-TYPE <i>bâtiment secondaire</i>
FONCTION TRADITIONNELLE (présumée) <i>remise</i>	AFFECTATION CONTEMPORAINE, TYPE <i>indéterminée</i>		

ARCHITECTURE					
TYPE ARCHITECTURAL I : bâtiment secondaire					Sous type
MATÉRIAU STRUCTURAL	REVÊTEMENT de MUR 1	REVÊTEMENT DE MUR 2	REVÊTEMENT de TOIT		
<i>bois</i>	<i>planche unie</i>	<i>planche unie (verticale)</i>	<i>tôle en plaques</i>		
FENÊTRES MATÉRIAUX <i>bois</i>		PORTE MATÉRIAUX <i>bois</i>			
PLAN de BASE	FONDATION	NOMBRE d'ÉTAGES	CORNICHE PARTICULIÈRE		
<i>rectangulaire</i>	<i>indéterminé</i>	<i>1</i>	<i>aucune</i>		
FENÊTRE, TYPE	FENÊTRES, SOUS TYPE	LUCARNE	ORNEMENTATION 1	ORNEMENTATION 2	
<i>fixe</i>	<i>à petits carreaux</i>	<i>aucune</i>	<i>chambranles</i>	<i>aucune</i>	
GALERIE (façade principale)	TYPE <i>aucune</i>		COUVERTURE		GARDE-CORPS
	DISPOSITION PARTICULIÈRE		STRUCTURE PARTICULIÈRE		
CORPS SECONDAIRE	TYPE ou FONCTION TRADITIONNELLE <i>aucun</i>		NOMBRE		
	REVÊTEMENT de MUR (prédominant)		REVÊTEMENT de TOIT (prédominant)		
REMARQUE (S) ADDITIONNELLE (S)					
<input checked="" type="checkbox"/> oui Le bâtiment se situe en face de <i>130 rang Saint-Achillée Est</i> . <input type="checkbox"/> non					

ÉVALUATION			
ÉTAT PHYSIQUE	ÉTAT D'AUTHENTICITÉ	POTENTIEL MONUMENTAL ET HISTORIQUE	VALEUR PATRIMONIALE
<i>bon</i>	<i>excellent</i>	<i>valeur d'usage</i>	<i>forte</i>

CLD - MRC de La Côte-de-Beaupré

ADRESSE: *130 rang Saint-Achillée Est* Château-Richer

No
1025

MRC de La Côte-de-Beaupré
INVENTAIRE DU PATRIMOINE BÂTI
Fiche descriptive des bâtiments

DONNÉES HISTORIQUES

- oui
 non

AMÉNAGEMENT EXTERIEUR

ÉLÉMENT (S) PARTICULIER (S)

aucun

Environnement paysager, texte

AFFICHAGE

TYPE D'ENSEIGNE

NOMBRE DISPOSITION

aucun

TYPE de COMMERCE:



cédérom no : 5

Photo no 1 : dcp_3512

cédérom no : 5

Photo no 3 :

cédérom no : 5

Photo no 6 :

cédérom no : 5

Photo no 2 :

cédérom no : 5

Photo no 4 :

cédérom no : 5

Photo no 5 :

Date de la saisie de donnée 6/08/2002

CLD - MRC de La Côte-de-Beaupré

MRC de La Côte-de-Beaupré
INVENTAIRE DU PATRIMOINE BÂTI
 Fiche descriptive des bâtiments

Catégorie de bâtiment

No de
fiche: **1027**

- bâtiment secondaire d'intérêt patrimonial

IDENTIFICATION			
ADRESSE: <i>130 rang Saint-Achillée Est</i> Château-Richer			
NOM ou RAISON SOCIALE:			
NO DE CADASTRE ACTUEL		NO DE CADASTRE ANCIEN	
NUMÉRO DE MATRICULE <i>6406 45 8005</i>			
PÉRIODE de CONSTRUCTION <i>1901-1930</i>	DATE AU RÔLE D'ÉVALUATION	DATE CONNUE	DATE ESTIMÉE
STATUT JURIDIQUE: <i>sans statut</i>			AFFECTATION CONTEMPORAINE, SOUS-TYPE <i>bâtiment secondaire</i>
FONCTION TRADITIONNELLE (présumée) <i>indéterminée</i>	AFFECTATION CONTEMPORAINE, TYPE <i>indéterminée</i>		

ARCHITECTURE					
TYPE ARCHITECTURAL I : bâtiment secondaire					Sous type
MATÉRIAU STRUCTURAL <i>bois</i>	REVÊTEMENT de MUR 1 <i>planche unie</i>		REVÊTEMENT DE MUR 2 <i>planche unie (verticale)</i>	REVÊTEMENT de TOIT <i>tôle profilée</i>	
FENÊTRES MATÉRIEAUX <i>bois</i>			PORTE MATÉRIEAUX <i>bois</i>		
PLAN de BASE <i>rectangulaire</i>	FONDATION <i>indéterminé</i>	NOMBRE d'ÉTAGES <i>1</i>	CORNICHE PARTICULIÈRE <i>aucune</i>		
FENÊTRE, TYPE <i>fixe</i>	FENÊTRES, SOUS TYPE <i>à grands carreaux</i>	LUCARNE <i>aucune</i>	ORNEMENTATION 1 <i>aucune</i>	ORNEMENTATION 2 <i>aucune</i>	
GALERIE (façade principale)	TYPE <i>aucune</i>		COUVERTURE		GARDE-CORPS
	DISPOSITION PARTICULIÈRE		STRUCTURE PARTICULIÈRE		
CORPS SECONDAIRE	TYPE ou FONCTION TRADITIONNELLE <i>aucun</i>		NOMBRE		
	REVÊTEMENT de MUR (prédominant)		REVÊTEMENT de TOIT (prédominant)		
REMARQUE (S) ADDITIONNELLE (S)					
<input checked="" type="checkbox"/> oui Espace extérieur protégé par la continuité du toit. <input type="checkbox"/> non Tôle à baguettes sur le pignon du mur latéral droit. Présence d'une grosse cheminée au centre qui permet l'hypothèse d'un ancien fournil ou cabane à sucre. Le bâtiment se situe en face l'ouest de 130 rang Saint-Achillée Est.					

ÉVALUATION			
ÉTAT PHYSIQUE <i>bon</i>	ÉTAT D'AUTHENTICITÉ <i>bon</i>	POTENTIEL MONUMENTAL ET HISTORIQUE <i>valeur d'usage</i>	VALEUR PATRIMONIALE <i>forte</i>

CLD - MRC de La Côte-de-Beaupré

ADRESSE: *130 rang Saint-Achillée Est* Château-Richer

No **1027**

MRC de La Côte-de-Beaupré
INVENTAIRE DU PATRIMOINE BÂTI
Fiche descriptive des bâtiments

DONNÉES HISTORIQUES

- oui
 non

AMÉNAGEMENT EXTERIEUR

ÉLÉMENT (S) PARTICULIER (S)

aucun

Environnement paysager, texte

AFFICHAGE

TYPE D'ENSEIGNE	NOMBRE	DISPOSITION
aucun		
TYPE de COMMERCE:		



cédérom no : 5

Photo no 1 : dcp_3514

cédérom no : 5

Photo no 3 :

cédérom no : 5

Photo no 6 :

cédérom no : 5

Photo no 2 :

cédérom no : 5

Photo no 4 :

cédérom no : 5

Photo no 5 :

Date de la saisie de donnée 6/08/2002

CLD - MRC de La Côte-de-Beaupré

MRC de La Côte-de-Beaupré
INVENTAIRE DU PATRIMOINE BÂTI
 Fiche descriptive des bâtiments

Catégorie de bâtiment

No de
fiche: **1026**

- bâtiment secondaire d'intérêt patrimonial

IDENTIFICATION			
ADRESSE: <i>130 rang Saint-Achillée Est</i> Château-Richer			
NOM ou RAISON SOCIALE:			
NO DE CADASTRE ACTUEL		NO DE CADASTRE ANCIEN	
NUMÉRO DE MATRICULE <i>6406 45 8005</i>			
PÉRIODE de CONSTRUCTION <i>1881-1900</i>	DATE AU RÔLE D'ÉVALUATION	DATE CONNUE	DATE ESTIMÉE <i>1900</i>
STATUT JURIDIQUE: <i>sans statut</i>			AFFECTATION CONTEMPORAINE, SOUS-TYPE
FONCTION TRADITIONNELLE (présumée) <i>remise</i>	AFFECTATION CONTEMPORAINE, TYPE <i>indéterminée</i>		

ARCHITECTURE					
TYPE ARCHITECTURAL I : bâtiment secondaire					Sous type
MATÉRIAU STRUCTURAL <i>bois</i>	REVÊTEMENT de MUR 1 <i>planche unie (verticale)</i>		REVÊTEMENT DE MUR 2	REVÊTEMENT de TOIT <i>tôle en plaques</i>	
FENÊTRES MATÉRIAUX			PORTE MATÉRIAUX <i>bois</i>		
PLAN de BASE <i>rectangulaire</i>	FONDATION <i>indéterminé</i>	NOMBRE d'ÉTAGES <i>1</i>	CORNICHE PARTICULIÈRE <i>aucune</i>		
FENÊTRE, TYPE <i>aucune</i>	FENÊTRES, SOUS TYPE		LUCARNE <i>aucune</i>	ORNEMENTATION 1 <i>aucune</i>	ORNEMENTATION 2 <i>aucune</i>
GALERIE (façade principale)	TYPE <i>aucune</i>		COUVERTURE		GARDE-CORPS
	DISPOSITION PARTICULIÈRE		STRUCTURE PARTICULIÈRE		
CORPS SECONDAIRE	TYPE ou FONCTION TRADITIONNELLE <i>aucun</i>		NOMBRE		
	REVÊTEMENT de MUR (prédominant)		REVÊTEMENT de TOIT (prédominant)		
REMARQUE (S) ADDITIONNELLE (S)					
<input checked="" type="checkbox"/> oui Le bâtiment se situe en face de 130 rang Saint-Achillée Est. <input type="checkbox"/> non					

ÉVALUATION			
ÉTAT PHYSIQUE <i>bon</i>	ÉTAT D'AUTHENTICITÉ <i>excellent</i>	POTENTIEL MONUMENTAL ET HISTORIQUE <i>aucun</i>	VALEUR PATRIMONIALE <i>moyenne</i>

CLD - MRC de La Côte-de-Beaupré

ADRESSE: *130 rang Saint-Achillée Est* Château-Richer

No **1026**

MRC de La Côte-de-Beaupré
INVENTAIRE DU PATRIMOINE BÂTI
Fiche descriptive des bâtiments

DONNÉES HISTORIQUES

- oui
 non

AMÉNAGEMENT EXTERIEUR

ÉLÉMENT (S) PARTICULIER (S)

aucun

Environnement paysager, texte

AFFICHAGE

TYPE D'ENSEIGNE

NOMBRE DISPOSITION

aucun

TYPE de COMMERCE:



cédérom no : 5

Photo no 1 : dcp_3513

cédérom no : 5

Photo no 3 :

cédérom no : 5

Photo no 6 :

cédérom no : 5

Photo no 2 :

cédérom no : 5

Photo no 4 :

cédérom no : 5

Photo no 5 :

Date de la saisie de donnée 6/08/2002

CLD - MRC de La Côte-de-Beaupré

MRC de La Côte-de-Beaupré
INVENTAIRE DU PATRIMOINE BÂTI
 Fiche descriptive des bâtiments

Catégorie de bâtiment

No de
fiche: **645**

- bâtiment principal d'intérêt patrimonial

IDENTIFICATION			
ADRESSE: <i>155</i> <i>rue</i> <i>de l'Église</i> <i>Château-Richer</i>			
NOM ou RAISON SOCIALE:			
NO DE CADASTRE ACTUEL		NO DE CADASTRE ANCIEN	
NUMÉRO DE MATRICULE <i>6503 11 4053</i>			
PÉRIODE de CONSTRUCTION <i>1851-1880</i>	DATE AU RÔLE D'ÉVALUATION <i>1868</i>	DATE CONNUE	DATE ESTIMÉE <i>1868</i>
STATUT JURIDIQUE: <i>sans statut</i>			AFFECTATION CONTEMPORAINE, SOUS-TYPE <i>maison unifamiliale isolée</i>
FONCTION TRADITIONNELLE (présumée) <i>maison d'habitation</i>	AFFECTATION CONTEMPORAINE, TYPE <i>résidentielle</i>		

ARCHITECTURE					
TYPE ARCHITECTURAL B: toit à deux versants à pente moyenne					Sous type <i>B 2</i>
MATÉRIAU STRUCTURAL <i>pierre</i>	REVÊTEMENT de MUR 1 <i>pierre calcaire</i>		REVÊTEMENT DE MUR 2 <i>tôle profilée</i>	REVÊTEMENT de TOIT <i>tôle profilée</i>	
FENÊTRES MATÉRIEAUX <i>métal</i>			PORTE MATÉRIEAUX <i>vinyle ou métal</i>		
PLAN de BASE <i>rectangulaire</i>	FONDATION <i>pierre</i>	NOMBRE d'ÉTAGES <i>1 1/2</i>	CORNICHE PARTICULIÈRE <i>aucune</i>		
FENÊTRE, TYPE <i>moderne</i>	FENÊTRES, SOUS TYPE <i>ne s'applique pas</i>		LUCARNE <i>en appentis</i>	ORNEMENTATION 1 <i>chambranles</i>	ORNEMENTATION 2 <i>aucune</i>
GALERIE (façade principale)	TYPE <i>galerie</i>		COUVERTURE <i>couvert (e) par l'avant-toit</i>		GARDE-CORPS <i>à barreaux</i>
	DISPOSITION PARTICULIÈRE <i>façade avant</i>		STRUCTURE PARTICULIÈRE <i>aucune</i>		
CORPS SECONDAIRE	TYPE ou FONCTION TRADITIONNELLE <i>aucun</i>		NOMBRE <i>0</i>		
	REVÊTEMENT de MUR (prédominant)		REVÊTEMENT de TOIT (prédominant)		
REMARQUE (S) ADDITIONNELLE (S)					
<input checked="" type="checkbox"/> oui <i>La tôle profilée se trouve sur la grosse lucarne en appentis.</i> <input type="checkbox"/> non <i>Une porte patio a été ajoutée sur le mur latéral gauche avec un gros chambranle.</i>					

ÉVALUATION			
ÉTAT PHYSIQUE <i>bon</i>	ÉTAT D'AUTHENTICITÉ <i>faible</i>	POTENTIEL MONUMENTAL ET HISTORIQUE <i>valeur d'âge</i>	VALEUR PATRIMONIALE <i>faible</i>

CLD - MRC de La Côte-de-Beaupré

ADRESSE: *155* *rue* *de l'Église* *Château-Richer*

No
645

MRC de La Côte-de-Beaupré
INVENTAIRE DU PATRIMOINE BÂTI
 Fiche descriptive des bâtiments

DONNÉES HISTORIQUES

- oui
 non

AMÉNAGEMENT EXTERIEUR

ÉLÉMENT (S) PARTICULIER (S)

aucun

Environnement paysager, texte

AFFICHAGE

TYPE D'ENSEIGNE

NOMBRE DISPOSITION

aucun

TYPE de COMMERCE:



cédérom no : 3

Photo no 1 : dcp_1973

cédérom no : 3

Photo no 2 : dcp_1975

cédérom no : 3

Photo no 3 :

cédérom no : 3

Photo no 4 :

cédérom no : 3

Photo no 6 :

cédérom no : 3

Photo no 5 :

Date de la saisie de donnée 3/07/2002

CLD - MRC de La Côte-de-Beaupré

MRC de La Côte-de-Beaupré
INVENTAIRE DU PATRIMOINE BÂTI
 Fiche descriptive des bâtiments

Catégorie de bâtiment

No de
fiche: **644**

● bâtiment principal d'intérêt patrimonial

IDENTIFICATION			
ADRESSE: <i>166</i> <i>rue de l'Église</i> <i>Château-Richer</i>			
NOM ou RAISON SOCIALE:			
NO DE CADASTRE ACTUEL		NO DE CADASTRE ANCIEN	
NUMÉRO DE MATRICULE <i>6503 21 1058</i>			
PÉRIODE de CONSTRUCTION	DATE AU RÔLE D'ÉVALUATION	DATE CONNUE	DATE ESTIMÉE
<i>1901-1930</i>	<i>1910</i>		
STATUT JURIDIQUE: <i>sans statut</i>			AFFECTATION CONTEMPORAINE, SOUS-TYPE <i>maison unifamiliale isolée</i>
FONCTION TRADITIONNELLE (présumée) <i>maison d'habitation</i>	AFFECTATION CONTEMPORAINE, TYPE <i>résidentielle</i>		

ARCHITECTURE					
TYPE ARCHITECTURAL D: toit à pente brisée					Sous type D 1
MATÉRIAU STRUCTURAL	REVÊTEMENT de MUR 1	REVÊTEMENT DE MUR 2	REVÊTEMENT de TOIT		
<i>bois</i>	<i>bardeau d'amiante</i>	<i>masonite</i>	<i>tôle à la canadienne</i>		
FENÊTRES MATÉRIAUX <i>vinyle</i>		PORTE MATÉRIAUX <i>métal</i>			
PLAN de BASE	FONDATION	NOMBRE d'ÉTAGES	CORNICHE PARTICULIÈRE		
<i>rectangulaire</i>	<i>crépi (enduit)</i>	<i>2</i>	<i>aucune</i>		
FENÊTRE, TYPE	FENÊTRES, SOUS TYPE	LUCARNE	ORNEMENTATION 1	ORNEMENTATION 2	
<i>moderne</i>	<i>ne s'applique pas</i>	<i>à pignon</i>	<i>cheminée</i>	<i>persiennes</i>	
GALERIE (façade principale)	TYPE		COUVERTURE		GARDE-CORPS
	<i>aucune</i>		<i>aucune</i>		
	DISPOSITION PARTICULIÈRE		STRUCTURE PARTICULIÈRE		
	<i>aucune</i>		<i>aucune</i>		
CORPS SECONDAIRE	TYPE ou FONCTION TRADITIONNELLE		NOMBRE		
	<i>aucun</i>		<i>0</i>		
	REVÊTEMENT de MUR (prédominant)		REVÊTEMENT de TOIT (prédominant)		
REMARQUE (S) ADDITIONNELLE (S)					
<input checked="" type="checkbox"/> oui <i>Le terrasson est recouvert de bardeau d'asphalte.</i> <input type="checkbox"/> non <i>Le masonite se trouve sur les pignons latéraux.</i> <i>Présence d'un escalier qui mène à l'étage sur le côté droit.</i> <i>Présence d'une galerie sur la façade arrière seulement.</i> <i>La porte possède une petite imposte.</i>					

ÉVALUATION			
ÉTAT PHYSIQUE	ÉTAT D'AUTHENTICITÉ	POTENTIEL MONUMENTAL ET HISTORIQUE	VALEUR PATRIMONIALE
<i>moyen</i>	<i>faible</i>	<i>valeur de matérialité</i>	<i>moyenne</i>

CLD - MRC de La Côte-de-Beaupré

ADRESSE: *166* *rue de l'Église*

Château-Richer

No
644

MRC de La Côte-de-Beaupré
INVENTAIRE DU PATRIMOINE BÂTI
Fiche descriptive des bâtiments

DONNÉES HISTORIQUES

- oui
 non

AMÉNAGEMENT EXTERIEUR

ÉLÉMENT (S) PARTICULIER (S)

aucun

Environnement paysager, texte

AFFICHAGE

TYPE D'ENSEIGNE	NOMBRE	DISPOSITION
aucun		
TYPE de COMMERCE:		



cédérom no : 3

Photo no 1 : dcp_1971

cédérom no : 3

Photo no 3 :

cédérom no : 3

Photo no 6 :



cédérom no : 3

Photo no 2 : dcp_1972

cédérom no : 3

Photo no 4 :

cédérom no : 3

Photo no 5 :

Date de la saisie de donnée 3/07/2002

CLD - MRC de La Côte-de-Beaupré

MRC de La Côte-de-Beaupré
INVENTAIRE DU PATRIMOINE BÂTI
 Fiche descriptive des bâtiments

Catégorie de bâtiment

No de
fiche: **643**

● bâtiment principal d'intérêt patrimonial

IDENTIFICATION			
ADRESSE: <i>169</i> <i>rue</i> <i>de l'Église</i> <i>Château-Richer</i>			
NOM ou RAISON SOCIALE:			
NO DE CADASTRE ACTUEL		NO DE CADASTRE ANCIEN	
NUMÉRO DE MATRICULE <i>6503 21 0699</i>			
PÉRIODE de CONSTRUCTION <i>1830-1850</i>	DATE AU RÔLE D'ÉVALUATION <i>1835</i>	DATE CONNUE	DATE ESTIMÉE
STATUT JURIDIQUE: <i>sans statut</i>			AFFECTATION CONTEMPORAINE, SOUS-TYPE <i>maison unifamiliale isolée</i>
FONCTION TRADITIONNELLE (présumée) <i>maison d'habitation</i>	AFFECTATION CONTEMPORAINE, TYPE <i>résidentielle</i>		

ARCHITECTURE					
TYPE ARCHITECTURAL C: toit à pente faible					Sous type <i>C 3</i>
MATÉRIAU STRUCTURAL <i>bois</i>	REVÊTEMENT de MUR 1 <i>bardeau d'amiante</i>	REVÊTEMENT DE MUR 2 <i>vinyle</i>	REVÊTEMENT de TOIT <i>tôle profilée</i>		
FENÊTRES MATÉRIAUX <i>métal</i>		PORTE MATÉRIAUX <i>bois</i>			
PLAN de BASE <i>rectangulaire</i>	FONDATION <i>crépi (enduit)</i>	NOMBRE d'ÉTAGES <i>1 1/2</i>	CORNICHE PARTICULIÈRE <i>aucune</i>		
FENÊTRE, TYPE <i>moderne</i>	FENÊTRES, SOUS TYPE <i>ne s'applique pas</i>	LUCARNE <i>à pignon</i>	ORNEMENTATION 1 <i>aucune</i>	ORNEMENTATION 2 <i>aucune</i>	
GALERIE (façade principale)	TYPE galerie		COUVERTURE couvert (e) par l'avant-toit		GARDE-CORPS à traverses horizontales
	DISPOSITION PARTICULIÈRE <i>façade avant</i>		STRUCTURE PARTICULIÈRE <i>aucune</i>		
CORPS SECONDAIRE	TYPE ou FONCTION TRADITIONNELLE <i>cuisine d'été</i>		NOMBRE <i>1</i>		
	REVÊTEMENT de MUR (prédominant) <i>bardeau d'amiante</i>		REVÊTEMENT de TOIT (prédominant) <i>tôle profilée</i>		
REMARQUE (S) ADDITIONNELLE (S)					
<input checked="" type="checkbox"/> oui <i>Le vinyle se trouve seulement sur les lucarnes.</i> <input type="checkbox"/> non					

ÉVALUATION			
ÉTAT PHYSIQUE <i>bon</i>	ÉTAT D'AUTHENTICITÉ <i>faible</i>	POTENTIEL MONUMENTAL ET HISTORIQUE <i>valeur de matérialité</i>	VALEUR PATRIMONIALE <i>moyenne</i>

CLD - MRC de La Côte-de-Beaupré

ADRESSE: *169*

rue de l'Église

Château-Richer

No
643

MRC de La Côte-de-Beaupré
INVENTAIRE DU PATRIMOINE BÂTI
Fiche descriptive des bâtiments

DONNÉES HISTORIQUES

- oui
 non

AMÉNAGEMENT EXTERIEUR

ÉLÉMENT (S) PARTICULIER (S)

aucun

Environnement paysager, texte

AFFICHAGE

TYPE D'ENSEIGNE

NOMBRE DISPOSITION

aucun

TYPE de COMMERCE:



cédérom no : 3

Photo no 1 : dcp_1969

cédérom no : 3

Photo no 3 :

cédérom no : 3

Photo no 6 :



cédérom no : 3

Photo no 2 : dcp_1970

cédérom no : 3

Photo no 4 :

cédérom no : 3

Photo no 5 :

Date de la saisie de donnée 3/07/2002

CLD - MRC de La Côte-de-Beaupré

MRC de La Côte-de-Beaupré
INVENTAIRE DU PATRIMOINE BÂTI
 Fiche descriptive des bâtiments

Catégorie de bâtiment

No de
fiche: **615**

- bâtiment principal d'intérêt patrimonial

IDENTIFICATION			
ADRESSE: 179 rue de l'Église Château-Richer			
NOM ou RAISON SOCIALE: Grotte			
NO DE CADASTRE ACTUEL		NO DE CADASTRE ANCIEN	
NUMÉRO DE MATRICULE 6503 22 7889			
PÉRIODE de CONSTRUCTION 1901-1930	DATE AU RÔLE D'ÉVALUATION	DATE CONNUE	DATE ESTIMÉE
STATUT JURIDIQUE: édifice faisant partie d'un site du patrimoine			AFFECTATION CONTEMPORAINE, SOUS-TYPE
FONCTION TRADITIONNELLE (présumée) chapelle	AFFECTATION CONTEMPORAINE, TYPE religieuse		édifice de culte

ARCHITECTURE					
TYPE ARCHITECTURAL H: hors-type					Sous type
MATÉRIAU STRUCTURAL pierre	REVÊTEMENT de MUR 1 pierre de taille		REVÊTEMENT DE MUR 2	REVÊTEMENT de TOIT tôle à baguettes	
FENÊTRES MATÉRIAUX			PORTE MATÉRIAUX		
PLAN de BASE	FONDATION pierre	NOMBRE d'ÉTAGES 1	CORNICHE PARTICULIÈRE aucune		
FENÊTRE, TYPE aucune	FENÊTRES, SOUS TYPE		LUCARNE aucune	ORNEMENTATION 1 linteaux de	ORNEMENTATION 2
GALERIE (façade principale)	TYPE aucune		COUVERTURE		GARDE-CORPS
	DISPOSITION PARTICULIÈRE		STRUCTURE PARTICULIÈRE		
CORPS SECONDAIRE	TYPE ou FONCTION TRADITIONNELLE aucun		NOMBRE		
	REVÊTEMENT de MUR (prédominant)		REVÊTEMENT de TOIT (prédominant)		
REMARQUE (S) ADDITIONNELLE (S)					
<input checked="" type="checkbox"/> oui La grotte se trouve en face du 8000 avenue Royale. <input type="checkbox"/> non Statues et fleurs à l'intérieur.					

ÉVALUATION			
ÉTAT PHYSIQUE excellent	ÉTAT D'AUTHENTICITÉ excellent	POTENTIEL MONUMENTAL ET HISTORIQUE valeur d'usage	VALEUR PATRIMONIALE supérieure

CLD - MRC de La Côte-de-Beaupré

ADRESSE: 179 rue de l'Église

Château-Richer

No
615

MRC de La Côte-de-Beaupré
INVENTAIRE DU PATRIMOINE BÂTI
Fiche descriptive des bâtiments

DONNÉES HISTORIQUES

oui Constitution d'un site du patrimoine en 1997 : la grotte fait partie de la place de l'église.
 non

AMÉNAGEMENT EXTERIEUR

ÉLÉMENT (S) PARTICULIER (S)

aucun

Environnement paysager, texte

AFFICHAGE

TYPE D'ENSEIGNE	NOMBRE	DISPOSITION
aucun		
TYPE de COMMERCE:		



cédérom no : 3

Photo no 1 : dcp_1899

cédérom no : 3

Photo no 3 :

cédérom no : 3

Photo no 6 :



cédérom no : 3

Photo no 2 : dcp_1898

cédérom no : 3

Photo no 4 :

cédérom no : 3

Photo no 5 :

Date de la saisie de donnée 2/07/2002

CLD - MRC de La Côte-de-Beaupré

MRC de La Côte-de-Beaupré
INVENTAIRE DU PATRIMOINE BÂTI
 Fiche descriptive des bâtiments

Catégorie de bâtiment

No de
fiche: **616**

- bâtiment principal d'intérêt patrimonial

IDENTIFICATION			
ADRESSE: <i>179</i> <i>rue</i> <i>de l'Église</i> <i>Château-Richer</i>			
NOM ou RAISON SOCIALE: <i>Presbytère de Château-Richer</i>			
NO DE CADASTRE ACTUEL		NO DE CADASTRE ANCIEN	
NUMÉRO DE MATRICULE <i>6503 22 7889</i>			
PÉRIODE de CONSTRUCTION <i>1830-1850</i>	DATE AU RÔLE D'ÉVALUATION	DATE CONNUE <i>1833</i>	DATE ESTIMÉE
STATUT JURIDIQUE: <i>édifice faisant partie d'un site du patrimoine</i>			AFFECTATION CONTEMPORAINE, SOUS-TYPE <i>presbytère</i>
FONCTION TRADITIONNELLE (présumée) <i>presbytère</i>	AFFECTATION CONTEMPORAINE, TYPE <i>religieuse</i>		

ARCHITECTURE					
TYPE ARCHITECTURAL B: toit à deux versants à pente moyenne					Sous type <i>B 2</i>
MATÉRIAU STRUCTURAL <i>indéterminé</i>	REVÊTEMENT de MUR 1 <i>crépi</i>	REVÊTEMENT DE MUR 2 <i>bardeau d'amiante</i>	REVÊTEMENT de TOIT <i>tôle à la canadienne</i>		
FENÊTRES MATÉRIAUX <i>bois (moderne)</i>		PORTE MATÉRIAUX <i>bois (moderne)</i>			
PLAN de BASE <i>rectangulaire</i>	FONDATION <i>crépi (enduit)</i>	NOMBRE d'ÉTAGES <i>1 1/2</i>	CORNICHE PARTICULIÈRE <i>aucune</i>		
FENÊTRE, TYPE <i>moderne</i>	FENÊTRES, SOUS TYPE <i>ne s'applique pas</i>	LUCARNE <i>à pignon</i>	ORNEMENTATION 1 <i>éléments en</i>	ORNEMENTATION 2 <i>cheminée</i>	
GALERIE (façade principale)	TYPE galerie		COUVERTURE <i>couvert (e) par un auvent</i>		GARDE-CORPS <i>à balustres</i>
	DISPOSITION PARTICULIÈRE <i>semi-pourtournante (sur deux murs)</i>		STRUCTURE PARTICULIÈRE <i>aucune</i>		
CORPS SECONDAIRE	TYPE ou FONCTION TRADITIONNELLE <i>garage</i>		NOMBRE <i>1</i>		
	REVÊTEMENT de MUR (prédominant) <i>crépi</i>		REVÊTEMENT de TOIT (prédominant) <i>tôle à la canadienne</i>		
REMARQUE (S) ADDITIONNELLE (S)					
<input checked="" type="checkbox"/> oui <i>Le crépi imite un revêtement de pierre de taille. L'auvent est recouvert de tôle unie.</i> <input type="checkbox"/> non <i>La porte possède une imposte et des baies latérales et est encadrée par un portail.</i> <i>Les fenêtres de l'arrière sont d'origine.</i>					

ÉVALUATION			
ÉTAT PHYSIQUE <i>excellent</i>	ÉTAT D'AUTHENTICITÉ <i>moyen</i>	POTENTIEL MONUMENTAL ET HISTORIQUE <i>valeur de matérialité</i>	VALEUR PATRIMONIALE <i>supérieure</i>

CLD - MRC de La Côte-de-Beaupré

ADRESSE: *179* *rue* *de l'Église* *Château-Richer*

No
616

MRC de La Côte-de-Beaupré
INVENTAIRE DU PATRIMOINE BÂTI
Fiche descriptive des bâtiments

DONNÉES HISTORIQUES

- oui Une plaque de bois figure sur le bâtiment sur laquelle est inscrit : "Bâti en 1833 - style québécois
 non - Terre dominicale concédée en 1653 ".
Constitution d'un site du patrimoine en 1997 : le presbytère fait partie de la place de l'église.
En 1667, le manoir sert à la fois de presbytère, d'école et de lieu de bailliage jusqu'à la conquête.
En 1749, le presbytère est construit. Détruit en 1759 lors de la Conquête, l'actuel presbytère est reconstruit en 1833.

AMÉNAGEMENT EXTERIEUR

ÉLÉMENT (S) PARTICULIER (S)

autre

Environnement paysager, texte

Le presbytère est situé sur un promontoire.

AFFICHAGE

TYPE D'ENSEIGNE

aucun

NOMBRE DISPOSITION

TYPE de COMMERCE:



cédérom no : 3

Photo no 1 : dcp_1900

cédérom no : 3

Photo no 3 : dcp_1902

cédérom no : 3

Photo no 6 :



cédérom no : 3

Photo no 2 : dcp_1901

cédérom no : 3

Photo no 4 :

cédérom no : 3

Photo no 5 :

Date de la saisie de donnée 2/07/2002

CLD - MRC de La Côte-de-Beaupré

MRC de La Côte-de-Beaupré
INVENTAIRE DU PATRIMOINE BÂTI
 Fiche descriptive des bâtiments

Catégorie de bâtiment

No de
fiche: **617**

● bâtiment principal d'intérêt patrimonial

IDENTIFICATION			
ADRESSE: 179 rue de l'Église Château-Richer			
NOM ou RAISON SOCIALE: Église la Visitation de Notre-Dame			
NO DE CADASTRE ACTUEL		NO DE CADASTRE ANCIEN	
NUMÉRO DE MATRICULE 6503 22 7889			
PÉRIODE de CONSTRUCTION	DATE AU RÔLE D'ÉVALUATION	DATE CONNUE	DATE ESTIMÉE
1851-1880		1866	
STATUT JURIDIQUE: édifice faisant partie d'un site du patrimoine			AFFECTATION CONTEMPORAINE, SOUS-TYPE
FONCTION TRADITIONNELLE (présumée)	AFFECTATION CONTEMPORAINE, TYPE		
église	religieuse		édifice de culte

ARCHITECTURE					
TYPE ARCHITECTURAL					Sous type
H: hors-type					
MATÉRIAU STRUCTURAL	REVÊTEMENT de MUR 1	REVÊTEMENT DE MUR 2	REVÊTEMENT de TOIT		
pierre	pierre de taille		tôle à la canadienne		
FENÊTRES MATÉRIAUX bois		PORTE MATÉRIAUX bois			
PLAN de BASE	FONDATION	NOMBRE d'ÉTAGES	CORNICHE PARTICULIÈRE		
rectangulaire	pierre	1	aucune		
FENÊTRE, TYPE	FENÊTRES, SOUS TYPE	LUCARNE	ORNEMENTATION 1	ORNEMENTATION 2	
fixe	à petits carreaux	aucune	impostes	portail	
GALERIE (façade principale)	TYPE galerie	COUVERTURE aucune		GARDE-CORPS aucun	
	DISPOSITION PARTICULIÈRE façade avant	STRUCTURE PARTICULIÈRE aucune			
CORPS SECONDAIRE	TYPE ou FONCTION TRADITIONNELLE sacristie	NOMBRE 2			
	REVÊTEMENT de MUR (prédominant) pierre de taille	REVÊTEMENT de TOIT (prédominant) tôle à baguettes			
REMARQUE (S) ADDITIONNELLE (S)					
<input checked="" type="checkbox"/> oui Présence d'une croix en bois sur la façade, de chaînes d'angle, d'une fenêtre circulaire sur la tour du clocher et d'un clocheton en tôle. <input type="checkbox"/> non La pierre des fondations a plus de relief que celle des murs. Le clocher est très orné et contient des colonnes corinthiennes (photo dcp_1906).					

ÉVALUATION			
ÉTAT PHYSIQUE	ÉTAT D'AUTHENTICITÉ	POTENTIEL MONUMENTAL ET HISTORIQUE	VALEUR PATRIMONIALE
excellent	bon	valeur de matérialité	exceptionnelle

CLD - MRC de La Côte-de-Beaupré

ADRESSE: 179 rue de l'Église Château-Richer

No
617

MRC de La Côte-de-Beaupré
INVENTAIRE DU PATRIMOINE BÂTI
Fiche descriptive des bâtiments

DONNÉES HISTORIQUES

- oui François-Xavier Berlinguet, architecte.
 non Constitution d'un site du patrimoine en 1997 : l'église fait partie de la place de l'église.

En 1635-1636, construction de la première chapelle Notre-Dame-de-Bonne-Nouvelle. En 1658, construction de la première église en pierre; pose de la première pierre par M. de Queylus alors vicaire général pour la Nouvelle France. En 1660, première visite de Mgr de Laval à Château-Richer. En 1661, Mgr donne des registres à la fabrique et en fait la première paroisse rurale organisée en Nouvelle-France. En 1772, restauration de l'église et ajout d'une rallonge.

AMÉNAGEMENT EXTERIEUR

ÉLÉMENT (S) PARTICULIER (S)

impact visuel du stationnement

Environnement paysager, texte

L'église est située sur un promontoire et un escalier en pierres et béton la relie à l'avenue Royale.

AFFICHAGE

TYPE D'ENSEIGNE	NOMBRE	DISPOSITION
aucun		
TYPE de COMMERCE:		



cédérom no : 3 Photo no 1 : dcp_1952

cédérom no : 3 Photo no 3 : dcp_1905

cédérom no : 3 Photo no 6 :



cédérom no : 3 Photo no 2 : dcp_1904

cédérom no : 3 Photo no 4 : dcp_1906

cédérom no : 3 Photo no 5 :

Date de la saisie de donnée 2/07/2002

CLD - MRC de La Côte-de-Beaupré

MRC de La Côte-de-Beaupré
INVENTAIRE DU PATRIMOINE BÂTI
 Fiche descriptive des bâtiments

Catégorie de bâtiment

No de
fiche: **1039**

● bâtiment principal d'intérêt patrimonial

IDENTIFICATION			
ADRESSE: 234 rang Saint-Ignace Château-Richer			
NOM ou RAISON SOCIALE:			
NO DE CADASTRE ACTUEL		NO DE CADASTRE ANCIEN	
NUMÉRO DE MATRICULE 6311 05 4145			
PÉRIODE de CONSTRUCTION	DATE AU RÔLE D'ÉVALUATION	DATE CONNUE	DATE ESTIMÉE
1851-1880	1860		
STATUT JURIDIQUE: sans statut			AFFECTATION CONTEMPORAINE, SOUS-TYPE maison unifamiliale isolée
FONCTION TRADITIONNELLE (présumée)	AFFECTATION CONTEMPORAINE, TYPE		
maison d'habitation	résidentielle		

ARCHITECTURE				
TYPE ARCHITECTURAL B: toit à deux versants à pente moyenne				Sous type B 2
MATÉRIAU STRUCTURAL	REVÊTEMENT de MUR 1	REVÊTEMENT DE MUR 2	REVÊTEMENT de TOIT	
bois	clin d'aluminium	maçonnerie artificielle	tôle profilée	
FENÊTRES MATÉRIAUX bois (moderne)		PORTE MATÉRIAUX bois (moderne)		
PLAN de BASE	FONDATION	NOMBRE d'ÉTAGES	CORNICHE PARTICULIÈRE	
rectangulaire	Pierre	1 1/2	aucune	
FENÊTRE, TYPE	FENÊTRES, SOUS TYPE	LUCARNE	ORNEMENTATION 1	ORNEMENTATION 2
moderne	ne s'applique pas	à pignon	aucune	aucune
GALERIE (façade principale)	TYPE galerie	COUVERTURE couvert (e) par l'avant-toit		GARDE-CORPS à barreaux (récent)
	DISPOSITION PARTICULIÈRE façade avant	STRUCTURE PARTICULIÈRE aucune		
CORPS SECONDAIRE	TYPE ou FONCTION TRADITIONNELLE cuisine d'été	NOMBRE 1		
	REVÊTEMENT de MUR (prédominant) clin d'aluminium	REVÊTEMENT de TOIT (prédominant) tôle profilée		
REMARQUE (S) ADDITIONNELLE (S)				
<input checked="" type="checkbox"/> oui Ajout d'une entrée de cave sur le côté droit en clin d'aluminium et toit recouvert de tôle profilée. <input type="checkbox"/> non La maçonnerie artificielle est en aluminium et se trouve de chaque côté de la porte d'entrée. Les fenêtres des lucarnes sont en vinyle. La cheminée est en briques.				

ÉVALUATION			
ÉTAT PHYSIQUE	ÉTAT D'AUTHENTICITÉ	POTENTIEL MONUMENTAL ET HISTORIQUE	VALEUR PATRIMONIALE
bon	faible	valeur de matérialité	faible

CLD - MRC de La Côte-de-Beaupré

ADRESSE: **234**

rang Saint-Ignace

Château-Richer

No
1039

MRC de La Côte-de-Beaupré
INVENTAIRE DU PATRIMOINE BÂTI
Fiche descriptive des bâtiments

DONNÉES HISTORIQUES

- oui
 non

AMÉNAGEMENT EXTERIEUR

ÉLÉMENT (S) PARTICULIER (S)

aucun

Environnement paysager, texte

AFFICHAGE

TYPE D'ENSEIGNE

NOMBRE DISPOSITION

aucun

TYPE de COMMERCE:



cédérom no : 5

Photo no 1 : dcp_3532

cédérom no : 5

Photo no 3 : dcp_3534

cédérom no : 5

Photo no 6 :



cédérom no : 5

Photo no 2 : dcp_3533

cédérom no : 5

Photo no 4 :

cédérom no : 5

Photo no 5 :

Date de la saisie de donnée 7/08/2002

CLD - MRC de La Côte-de-Beaupré

MRC de La Côte-de-Beaupré
INVENTAIRE DU PATRIMOINE BÂTI
 Fiche descriptive des bâtiments

Catégorie de bâtiment

No de
fiche: **646**

● bâtiment principal d'intérêt patrimonial

IDENTIFICATION			
ADRESSE: 274 <i>rue du Couvent</i> Château-Richer			
NOM ou RAISON SOCIALE:			
NO DE CADASTRE ACTUEL		NO DE CADASTRE ANCIEN	
NUMÉRO DE MATRICULE 6503 22 1868			
PÉRIODE de CONSTRUCTION 1881-1900	DATE AU RÔLE D'ÉVALUATION 1898	DATE CONNUE	DATE ESTIMÉE
STATUT JURIDIQUE: sans statut			AFFECTATION CONTEMPORAINE, SOUS-TYPE maison unifamiliale isolée
FONCTION TRADITIONNELLE (présumée) maison d'habitation	AFFECTATION CONTEMPORAINE, TYPE résidentielle		

ARCHITECTURE				
TYPE ARCHITECTURAL C: toit à pente faible				Sous type C 1
MATÉRIAU STRUCTURAL bois	REVÊTEMENT de MUR 1 brique	REVÊTEMENT DE MUR 2 vinyle	REVÊTEMENT de TOIT tôle profilée	
FENÊTRES MATÉRIAUX métal		PORTE MATÉRIAUX bois		
PLAN de BASE rectangulaire	FONDATION crépi (enduit)	NOMBRE d'ÉTAGES 1 1/2	CORNICHE PARTICULIÈRE aucune	
FENÊTRE, TYPE à guillotine	FENÊTRES, SOUS TYPE ne s'applique pas	LUCARNE en appentis	ORNEMENTATION 1 persiennes	ORNEMENTATION 2 linteaux de
GALERIE (façade principale)	TYPE galerie		COUVERTURE couvert (e) par un auvent	
	DISPOSITION PARTICULIÈRE semi-pourtournante (sur deux murs)		STRUCTURE PARTICULIÈRE aucune	
CORPS SECONDAIRE	TYPE ou FONCTION TRADITIONNELLE entrée de cave		NOMBRE 1	
	REVÊTEMENT de MUR (prédominant) bardeau d'asphalte		REVÊTEMENT de TOIT (prédominant) bardeau d'asphalte	
REMARQUE (S) ADDITIONNELLE (S)				
<input checked="" type="checkbox"/> oui La façade est à l'arrière. <input type="checkbox"/> non Le vinyle se trouve sur le pignon du mur latéral gauche. La cheminée est en briques.				

ÉVALUATION			
ÉTAT PHYSIQUE excellent	ÉTAT D'AUTHENTICITÉ bon	POTENTIEL MONUMENTAL ET HISTORIQUE valeur de matérialité	VALEUR PATRIMONIALE moyenne

CLD - MRC de La Côte-de-Beaupré

ADRESSE: **274** *rue du Couvent*

Château-Richer

No
646

MRC de La Côte-de-Beaupré
INVENTAIRE DU PATRIMOINE BÂTI
Fiche descriptive des bâtiments

DONNÉES HISTORIQUES

- oui
 non

AMÉNAGEMENT EXTERIEUR

ÉLÉMENT (S) PARTICULIER (S)

aucun

Environnement paysager, texte

AFFICHAGE

TYPE D'ENSEIGNE

NOMBRE DISPOSITION

aucun

TYPE de COMMERCE:



cédérom no : 3

Photo no 1 : dcp_1980

cédérom no : 3

Photo no 3 : dcp_1976

cédérom no : 3

Photo no 6 :



cédérom no : 3

Photo no 2 : dcp_1977

cédérom no : 3

Photo no 4 :

cédérom no : 3

Photo no 5 :

Date de la saisie de donnée 3/07/2002

CLD - MRC de La Côte-de-Beaupré

MRC de La Côte-de-Beaupré
INVENTAIRE DU PATRIMOINE BÂTI
 Fiche descriptive des bâtiments

Catégorie de bâtiment

No de
fiche: **647**

● bâtiment principal d'intérêt patrimonial

IDENTIFICATION			
ADRESSE: 276 rue du Couvent Château-Richer			
NOM ou RAISON SOCIALE:			
NO DE CADASTRE ACTUEL		NO DE CADASTRE ANCIEN	
NUMÉRO DE MATRICULE 6503 22 3369			
PÉRIODE de CONSTRUCTION	DATE AU RÔLE D'ÉVALUATION	DATE CONNUE	DATE ESTIMÉE
1901-1930	1918		
STATUT JURIDIQUE: sans statut			AFFECTATION CONTEMPORAINE, SOUS-TYPE
FONCTION TRADITIONNELLE (présumée)	AFFECTATION CONTEMPORAINE, TYPE		
maison d'habitation	résidentielle		mixte

ARCHITECTURE					
TYPE ARCHITECTURAL					Sous type
G: toit plat					
MATÉRIAU STRUCTURAL	REVÊTEMENT de MUR 1	REVÊTEMENT DE MUR 2	REVÊTEMENT de TOIT		
bois	tôle en plaques	brique	tôle à baguettes		
FENÊTRES MATÉRIAUX		PORTE MATÉRIAUX			
vinyle ou métal		métal			
PLAN de BASE	FONDATION	NOMBRE d'ÉTAGES	CORNICHE PARTICULIÈRE		
carré	crépi (enduit)	2	à modillons		
FENÊTRE, TYPE	FENÊTRES, SOUS TYPE	LUCARNE	ORNEMENTATION 1	ORNEMENTATION 2	
moderne	ne s'applique pas	aucune	mur parapet	linteaux de	
GALERIE (façade principale)	TYPE		COUVERTURE		GARDE-CORPS à barreaux
	perrons superposés		couvert (e) par un auvent		
	DISPOSITION PARTICULIÈRE		STRUCTURE PARTICULIÈRE		
	façade avant		aucune		
CORPS SECONDAIRE	TYPE ou FONCTION TRADITIONNELLE		NOMBRE		
	agrandissement		1		
	REVÊTEMENT de MUR (prédominant)		REVÊTEMENT de TOIT (prédominant)		
	indéterminé		indéterminé		
REMARQUE (S) ADDITIONNELLE (S)					
<input checked="" type="checkbox"/> oui Le toit possède une seule pente faible vers l'arrière. <input type="checkbox"/> non La façade est à l'arrière. Un commerce occupe l'agrandissement : Atelier fleurs & ballons.					

ÉVALUATION			
ÉTAT PHYSIQUE	ÉTAT D'AUTHENTICITÉ	POTENTIEL MONUMENTAL ET HISTORIQUE	VALEUR PATRIMONIALE
moyen	moyen	valeur de matérialité	moyenne

CLD - MRC de La Côte-de-Beaupré

ADRESSE: 276 rue du Couvent

Château-Richer

No
647

MRC de La Côte-de-Beaupré
INVENTAIRE DU PATRIMOINE BÂTI
Fiche descriptive des bâtiments

DONNÉES HISTORIQUES

- oui
 non

AMÉNAGEMENT EXTERIEUR

ÉLÉMENT (S) PARTICULIER (S)

aucun

Environnement paysager, texte

AFFICHAGE

TYPE D'ENSEIGNE	NOMBRE	DISPOSITION
commerciale	1	
TYPE de COMMERCE:		



cédérom no : 3 Photo no 1 : dcp_1978

cédérom no : 3 Photo no 3 :

cédérom no : 3 Photo no 6 :



cédérom no : 3 Photo no 2 : dcp_1979

cédérom no : 3 Photo no 4 :

cédérom no : 3 Photo no 5 :

Date de la saisie de donnée 3/07/2002

CLD - MRC de La Côte-de-Beaupré

MRC de La Côte-de-Beaupré
INVENTAIRE DU PATRIMOINE BÂTI
 Fiche descriptive des bâtiments

Catégorie de bâtiment

No de
fiche: **1029**

● bâtiment secondaire d'intérêt patrimonial

IDENTIFICATION			
ADRESSE: <i>316 rang Saint-Achillée Est</i> Château-Richer			
NOM ou RAISON SOCIALE:			
NO DE CADASTRE ACTUEL		NO DE CADASTRE ANCIEN	
NUMÉRO DE MATRICULE <i>6513 61 4086</i>			
PÉRIODE de CONSTRUCTION <i>1881-1900</i>	DATE AU RÔLE D'ÉVALUATION	DATE CONNUE	DATE ESTIMÉE <i>1900</i>
STATUT JURIDIQUE: <i>sans statut</i>			AFFECTATION CONTEMPORAINE, SOUS-TYPE <i>bâtiment secondaire</i>
FONCTION TRADITIONNELLE (présumée) <i>grange-étable</i>	AFFECTATION CONTEMPORAINE, TYPE <i>indéterminée</i>		

ARCHITECTURE					
TYPE ARCHITECTURAL I : bâtiment secondaire					Sous type
MATÉRIAU STRUCTURAL <i>bois</i>	REVÊTEMENT de MUR 1 <i>planche unie (verticale)</i>		REVÊTEMENT DE MUR 2 <i>tôle profilée</i>	REVÊTEMENT de TOIT <i>tôle en plaques</i>	
FENÊTRES MATÉRIEAUX <i>bois</i>			PORTE MATÉRIEAUX <i>bois</i>		
PLAN de BASE <i>rectangulaire</i>	FONDATION <i>indéterminé</i>	NOMBRE d'ÉTAGES <i>1</i>	CORNICHE PARTICULIÈRE <i>aucune</i>		
FENÊTRE, TYPE <i>fixe</i>	FENÊTRES, SOUS TYPE <i>ne s'applique pas</i>	LUCARNE <i>aucune</i>	ORNEMENTATION 1 <i>aucune</i>	ORNEMENTATION 2 <i>aucune</i>	
GALERIE (façade principale)	TYPE <i>aucune</i>		COUVERTURE		GARDE-CORPS
	DISPOSITION PARTICULIÈRE		STRUCTURE PARTICULIÈRE		
CORPS SECONDAIRE	TYPE ou FONCTION TRADITIONNELLE <i>agrandissement</i>		NOMBRE <i>1</i>		
	REVÊTEMENT de MUR (prédominant) <i>planche unie (verticale)</i>		REVÊTEMENT de TOIT (prédominant) <i>tôle profilée</i>		
REMARQUE (S) ADDITIONNELLE (S)					
<input checked="" type="checkbox"/> oui <i>L'agrandissement date d'environ 70 ans.</i> <input type="checkbox"/> non <i>Le bâtiment se situe en face de 316 rang Saint-Achillée Est.</i>					

ÉVALUATION			
ÉTAT PHYSIQUE <i>moyen</i>	ÉTAT D'AUTHENTICITÉ <i>bon</i>	POTENTIEL MONUMENTAL ET HISTORIQUE <i>valeur d'usage</i>	VALEUR PATRIMONIALE <i>forte</i>

CLD - MRC de La Côte-de-Beaupré

ADRESSE: *316 rang Saint-Achillée Est* Château-Richer

No
1029

MRC de La Côte-de-Beaupré
INVENTAIRE DU PATRIMOINE BÂTI
Fiche descriptive des bâtiments

DONNÉES HISTORIQUES

- oui
 non

AMÉNAGEMENT EXTERIEUR

ÉLÉMENT (S) PARTICULIER (S)

aucun

Environnement paysager, texte

AFFICHAGE

TYPE D'ENSEIGNE

NOMBRE DISPOSITION

aucun

TYPE de COMMERCE:



cédérom no : 5

Photo no 1 : dcp_3517

cédérom no : 5

Photo no 3 :

cédérom no : 5

Photo no 6 :

cédérom no : 5

Photo no 2 :

cédérom no : 5

Photo no 4 :

cédérom no : 5

Photo no 5 :

Date de la saisie de donnée 6/08/2002

CLD - MRC de La Côte-de-Beaupré

MRC de La Côte-de-Beaupré
INVENTAIRE DU PATRIMOINE BÂTI
 Fiche descriptive des bâtiments

Catégorie de bâtiment

No de
fiche: **1030**

- bâtiment principal d'intérêt patrimonial

IDENTIFICATION			
ADRESSE: 325 <i>rang</i> Saint-Achillée Est Château-Richer			
NOM ou RAISON SOCIALE:			
NO DE CADASTRE ACTUEL		NO DE CADASTRE ANCIEN	
NUMÉRO DE MATRICULE 6412 55 0753			
PÉRIODE de CONSTRUCTION 1851-1880	DATE AU RÔLE D'ÉVALUATION 1870	DATE CONNUE	DATE ESTIMÉE
STATUT JURIDIQUE: sans statut			AFFECTATION CONTEMPORAINE, SOUS-TYPE maison unifamiliale isolée
FONCTION TRADITIONNELLE (présumée) maison d'habitation	AFFECTATION CONTEMPORAINE, TYPE résidentielle		

ARCHITECTURE				
TYPE ARCHITECTURAL B: toit à deux versants à pente moyenne				Sous type B 2
MATÉRIAU STRUCTURAL indéterminé	REVÊTEMENT de MUR 1 planche unie (verticale)	REVÊTEMENT DE MUR 2 planche unie	REVÊTEMENT de TOIT tôle profilée	
FENÊTRES MATÉRIEAUX métal		PORTE MATÉRIEAUX bois (moderne)		
PLAN de BASE rectangulaire	FONDATION Pierre	NOMBRE d'ÉTAGES 1 1/2	CORNICHE PARTICULIÈRE aucune	
FENÊTRE, TYPE moderne	FENÊTRES, SOUS TYPE ne s'applique pas	LUCARNE aucune	ORNEMENTATION 1 aucune	ORNEMENTATION 2 aucune
GALERIE (façade principale)	TYPE galerie basse	COUVERTURE couvert (e) par l'avant-toit		GARDE-CORPS aucun
	DISPOSITION PARTICULIÈRE façade avant	STRUCTURE PARTICULIÈRE aucune		
CORPS SECONDAIRE	TYPE ou FONCTION TRADITIONNELLE agrandissement	NOMBRE 1		
	REVÊTEMENT de MUR (prédominant) tôle profilée	REVÊTEMENT de TOIT (prédominant) tôle profilée		
REMARQUE (S) ADDITIONNELLE (S)				
<input checked="" type="checkbox"/> oui Revêtement de mur 3 : papier goudronné <input type="checkbox"/> non Présence d'un petit balcon à l'étage sur le côté gauche, sans garde-corps ni couverture. La planche horizontale se trouve sur le pignon gauche seulement.				

ÉVALUATION			
ÉTAT PHYSIQUE faible	ÉTAT D'AUTHENTICITÉ moyen	POTENTIEL MONUMENTAL ET HISTORIQUE valeur d'ensemble	VALEUR PATRIMONIALE moyenne

CLD - MRC de La Côte-de-Beaupré

ADRESSE: **325** *rang* **Saint-Achillée Est** Château-Richer

No
1030

MRC de La Côte-de-Beaupré
INVENTAIRE DU PATRIMOINE BÂTI
Fiche descriptive des bâtiments

DONNÉES HISTORIQUES

- oui
 non

AMÉNAGEMENT EXTERIEUR

ÉLÉMENT (S) PARTICULIER (S)

aucun

Environnement paysager, texte

AFFICHAGE

TYPE D'ENSEIGNE

NOMBRE DISPOSITION

aucun

TYPE de COMMERCE:



cédérom no : 5

Photo no 1 : dcp_3518

cédérom no : 5

Photo no 3 :

cédérom no : 5

Photo no 6 :



cédérom no : 5

Photo no 2 : dcp_3519

cédérom no : 5

Photo no 4 :

cédérom no : 5

Photo no 5 :

Date de la saisie de donnée 7/08/2002

CLD - MRC de La Côte-de-Beaupré

MRC de La Côte-de-Beaupré
INVENTAIRE DU PATRIMOINE BÂTI
 Fiche descriptive des bâtiments

Catégorie de bâtiment

No de
fiche: **1031**

● bâtiment principal d'intérêt patrimonial

IDENTIFICATION			
ADRESSE: 340 rang Saint-Achillée Est Château-Richer			
NOM ou RAISON SOCIALE:			
NO DE CADASTRE ACTUEL		NO DE CADASTRE ANCIEN	
NUMÉRO DE MATRICULE 6513 27 8505			
PÉRIODE de CONSTRUCTION	DATE AU RÔLE D'ÉVALUATION	DATE CONNUE	DATE ESTIMÉE
1851-1880	1875		
STATUT JURIDIQUE: sans statut			AFFECTATION CONTEMPORAINE, SOUS-TYPE maison unifamiliale isolée
FONCTION TRADITIONNELLE (présumée) maison d'habitation		AFFECTATION CONTEMPORAINE, TYPE résidentielle	

ARCHITECTURE					
TYPE ARCHITECTURAL B: toit à deux versants à pente moyenne					Sous type B 2
MATÉRIAU STRUCTURAL	REVÊTEMENT de MUR 1	REVÊTEMENT DE MUR 2	REVÊTEMENT de TOIT		
bois	bardeau d'asphalte		tôle profilée		
FENÊTRES MATÉRIAUX bois		PORTE MATÉRIAUX bois			
PLAN de BASE	FONDATION	NOMBRE d'ÉTAGES	CORNICHE PARTICULIÈRE		
rectangulaire	crépi (enduit)	1 1/2	aucune		
FENÊTRE, TYPE	FENÊTRES, SOUS TYPE	LUCARNE	ORNEMENTATION 1	ORNEMENTATION 2	
à battants	à grands carreaux	aucune	chambranles	aucune	
GALERIE (façade principale)	TYPE galerie basse		COUVERTURE couvert (e) par l'avant-toit		GARDE-CORPS aucun
	DISPOSITION PARTICULIÈRE façade avant		STRUCTURE PARTICULIÈRE aucune		
CORPS SECONDAIRE	TYPE ou FONCTION TRADITIONNELLE aucun		NOMBRE		
	REVÊTEMENT de MUR (prédominant)		REVÊTEMENT de TOIT (prédominant)		
REMARQUE (S) ADDITIONNELLE (S)					
<input checked="" type="checkbox"/> oui La cheminée est ronde et en métal. <input type="checkbox"/> non					

ÉVALUATION			
ÉTAT PHYSIQUE	ÉTAT D'AUTHENTICITÉ	POTENTIEL MONUMENTAL ET HISTORIQUE	VALEUR PATRIMONIALE
moyen	moyen	aucun	forte

CLD - MRC de La Côte-de-Beaupré

ADRESSE: 340 rang Saint-Achillée Est Château-Richer

No
1031

MRC de La Côte-de-Beaupré
INVENTAIRE DU PATRIMOINE BÂTI
Fiche descriptive des bâtiments

DONNÉES HISTORIQUES

- oui
 non

AMÉNAGEMENT EXTERIEUR

ÉLÉMENT (S) PARTICULIER (S)

aucun

Environnement paysager, texte

AFFICHAGE

TYPE D'ENSEIGNE

NOMBRE DISPOSITION

aucun

TYPE de COMMERCE:



cédérom no : 5

Photo no 1 : dcp_3520

cédérom no : 5

Photo no 3 :

cédérom no : 5

Photo no 6 :



cédérom no : 5

Photo no 2 : dcp_3521

cédérom no : 5

Photo no 4 :

cédérom no : 5

Photo no 5 :

Date de la saisie de donnée 7/08/2002

CLD - MRC de La Côte-de-Beaupré

MRC de La Côte-de-Beaupré
INVENTAIRE DU PATRIMOINE BÂTI
 Fiche descriptive des bâtiments

Catégorie de bâtiment

No de
 fiche: **1037**

- bâtiment secondaire d'intérêt patrimonial

IDENTIFICATION			
ADRESSE: <i>340 rang Saint-Achillée Est</i> Château-Richer			
NOM ou RAISON SOCIALE:			
NO DE CADASTRE ACTUEL		NO DE CADASTRE ANCIEN	
NUMÉRO DE MATRICULE <i>6513 27 8505</i>			
PÉRIODE de CONSTRUCTION <i>1851-1880</i>	DATE AU RÔLE D'ÉVALUATION	DATE CONNUE	DATE ESTIMÉE <i>1880</i>
STATUT JURIDIQUE: <i>sans statut</i>			AFFECTATION CONTEMPORAINE, SOUS-TYPE
FONCTION TRADITIONNELLE (présumée) <i>caveau à légumes</i>	AFFECTATION CONTEMPORAINE, TYPE <i>agricole</i>		
autre			

ARCHITECTURE					
TYPE ARCHITECTURAL Aucun					Sous type
MATÉRIAU STRUCTURAL <i>pierre</i>	REVÊTEMENT de MUR 1 <i>pierre des champs</i>		REVÊTEMENT DE MUR 2	REVÊTEMENT de TOIT <i>autre</i>	
FENÊTRES MATÉRIAUX			PORTE MATÉRIAUX <i>bois</i>		
PLAN de BASE <i>autre</i>	FONDATION <i>pierre</i>	NOMBRE d'ÉTAGES <i>1</i>	CORNICHE PARTICULIÈRE <i>aucune</i>		
FENÊTRE, TYPE <i>aucune</i>	FENÊTRES, SOUS TYPE		LUCARNE <i>aucune</i>	ORNEMENTATION 1 <i>aucune</i>	ORNEMENTATION 2 <i>aucune</i>
GALERIE (façade principale)	TYPE <i>aucune</i>		COUVERTURE		GARDE-CORPS
	DISPOSITION PARTICULIÈRE		STRUCTURE PARTICULIÈRE		
CORPS SECONDAIRE	TYPE ou FONCTION TRADITIONNELLE <i>aucun</i>		NOMBRE		
	REVÊTEMENT de MUR (prédominant)		REVÊTEMENT de TOIT (prédominant)		
REMARQUE (S) ADDITIONNELLE (S)					
<input checked="" type="checkbox"/> oui Le toit est recouvert par la végétation. <input type="checkbox"/> non Le caveau se situe à droite de la maison 340 rang Saint-Achillée Est.					

ÉVALUATION			
ÉTAT PHYSIQUE <i>moyen</i>	ÉTAT D'AUTHENTICITÉ <i>excellent</i>	POTENTIEL MONUMENTAL ET HISTORIQUE <i>valeur d'usage</i>	VALEUR PATRIMONIALE <i>supérieure</i>

CLD - MRC de La Côte-de-Beaupré

ADRESSE: *340 rang Saint-Achillée Est* Château-Richer

No
1037

MRC de La Côte-de-Beaupré
INVENTAIRE DU PATRIMOINE BÂTI
Fiche descriptive des bâtiments

DONNÉES HISTORIQUES

- oui
 non

AMÉNAGEMENT EXTERIEUR

ÉLÉMENT (S) PARTICULIER (S)

aucun

Environnement paysager, texte

AFFICHAGE

TYPE D'ENSEIGNE	NOMBRE	DISPOSITION
aucun		
TYPE de COMMERCE:		



cédérom no : 5

Photo no 1 : dcp_3528

cédérom no : 5

Photo no 3 :

cédérom no : 5

Photo no 6 :

cédérom no : 5

Photo no 2 :

cédérom no : 5

Photo no 4 :

cédérom no : 5

Photo no 5 :

Date de la saisie de donnée 7/08/2002

CLD - MRC de La Côte-de-Beaupré

MRC de La Côte-de-Beaupré
INVENTAIRE DU PATRIMOINE BÂTI
 Fiche descriptive des bâtiments

Catégorie de bâtiment

No de
 fiche: **1033**

● bâtiment secondaire d'intérêt patrimonial

IDENTIFICATION			
ADRESSE: <i>340 rang Saint-Achillée Est</i> Château-Richer			
NOM ou RAISON SOCIALE:			
NO DE CADASTRE ACTUEL		NO DE CADASTRE ANCIEN	
NUMÉRO DE MATRICULE <i>6513 27 8505</i>			
PÉRIODE de CONSTRUCTION <i>1901-1930</i>	DATE AU RÔLE D'ÉVALUATION	DATE CONNUE	DATE ESTIMÉE <i>1920</i>
STATUT JURIDIQUE: <i>sans statut</i>			AFFECTATION CONTEMPORAINE, SOUS-TYPE <i>bâtiment secondaire</i>
FONCTION TRADITIONNELLE (présumée) <i>grange-étable</i>	AFFECTATION CONTEMPORAINE, TYPE <i>indéterminée</i>		

ARCHITECTURE					
TYPE ARCHITECTURAL I : bâtiment secondaire					Sous type
MATÉRIAU STRUCTURAL <i>bois</i>	REVÊTEMENT de MUR 1 <i>planche unie (verticale)</i>		REVÊTEMENT DE MUR 2	REVÊTEMENT de TOIT <i>tôle profilée</i>	
FENÊTRES MATÉRIAUX <i>bois</i>			PORTE MATÉRIAUX <i>bois</i>		
PLAN de BASE <i>rectangulaire</i>	FONDATION <i>Pierre</i>	NOMBRE d'ÉTAGES <i>1</i>	CORNICHE PARTICULIÈRE <i>aucune</i>		
FENÊTRE, TYPE <i>fixe</i>	FENÊTRES, SOUS TYPE <i>à grands carreaux</i>	LUCARNE <i>aucune</i>	ORNEMENTATION 1 <i>aucune</i>	ORNEMENTATION 2 <i>aucune</i>	
GALERIE (façade principale)	TYPE <i>aucune</i>		COUVERTURE		GARDE-CORPS
	DISPOSITION PARTICULIÈRE		STRUCTURE PARTICULIÈRE		
CORPS SECONDAIRE	TYPE ou FONCTION TRADITIONNELLE <i>aucun</i>		NOMBRE		
	REVÊTEMENT de MUR (prédominant)		REVÊTEMENT de TOIT (prédominant)		
REMARQUE (S) ADDITIONNELLE (S)					
<input checked="" type="checkbox"/> oui Le bâtiment se situe à gauche de 340 Saint-Achillée Est. <input type="checkbox"/> non					

ÉVALUATION			
ÉTAT PHYSIQUE <i>faible</i>	ÉTAT D'AUTHENTICITÉ <i>excellent</i>	POTENTIEL MONUMENTAL ET HISTORIQUE <i>valeur d'usage</i>	VALEUR PATRIMONIALE <i>moyenne</i>

CLD - MRC de La Côte-de-Beaupré

ADRESSE: *340 rang Saint-Achillée Est* Château-Richer

No
1033

MRC de La Côte-de-Beaupré
INVENTAIRE DU PATRIMOINE BÂTI
Fiche descriptive des bâtiments

DONNÉES HISTORIQUES

- oui
 non

AMÉNAGEMENT EXTERIEUR

ÉLÉMENT (S) PARTICULIER (S)

aucun

Environnement paysager, texte

AFFICHAGE

TYPE D'ENSEIGNE

NOMBRE DISPOSITION

aucun

TYPE de COMMERCE:



cédérom no : 5

Photo no 1 : dcp_3523

cédérom no : 5

Photo no 3 :

cédérom no : 5

Photo no 6 :

cédérom no : 5

Photo no 2 :

cédérom no : 5

Photo no 4 :

cédérom no : 5

Photo no 5 :

Date de la saisie de donnée 7/08/2002

CLD - MRC de La Côte-de-Beaupré

MRC de La Côte-de-Beaupré
INVENTAIRE DU PATRIMOINE BÂTI
 Fiche descriptive des bâtiments

Catégorie de bâtiment

No de
fiche: **1032**

- bâtiment secondaire d'intérêt patrimonial

IDENTIFICATION			
ADRESSE: <i>340 rang Saint-Achillée Est</i> Château-Richer			
NOM ou RAISON SOCIALE:			
NO DE CADASTRE ACTUEL		NO DE CADASTRE ANCIEN	
NUMÉRO DE MATRICULE <i>6513 27 8505</i>			
PÉRIODE de CONSTRUCTION <i>1901-1930</i>	DATE AU RÔLE D'ÉVALUATION	DATE CONNUE	DATE ESTIMÉE <i>1930</i>
STATUT JURIDIQUE: <i>sans statut</i>			AFFECTATION CONTEMPORAINE, SOUS-TYPE <i>bâtiment secondaire</i>
FONCTION TRADITIONNELLE (présumée) <i>hangar</i>	AFFECTATION CONTEMPORAINE, TYPE <i>indéterminée</i>		

ARCHITECTURE					
TYPE ARCHITECTURAL I : bâtiment secondaire					Sous type
MATÉRIAU STRUCTURAL <i>bois</i>	REVÊTEMENT de MUR 1 <i>planche unie</i>		REVÊTEMENT DE MUR 2	REVÊTEMENT de TOIT <i>tôle profilée</i>	
FENÊTRES MATÉRIAUX <i>bois</i>			PORTE MATÉRIAUX <i>bois (moderne)</i>		
PLAN de BASE <i>rectangulaire</i>	FONDATION <i>indéterminé</i>	NOMBRE d'ÉTAGES <i>1</i>	CORNICHE PARTICULIÈRE <i>aucune</i>		
FENÊTRE, TYPE <i>indéterminé</i>	FENÊTRES, SOUS TYPE <i>indéterminé</i>	LUCARNE <i>aucune</i>	ORNEMENTATION 1 <i>aucune</i>	ORNEMENTATION 2 <i>aucune</i>	
GALERIE (façade principale)	TYPE <i>aucune</i>		COUVERTURE		GARDE-CORPS
	DISPOSITION PARTICULIÈRE		STRUCTURE PARTICULIÈRE		
CORPS SECONDAIRE	TYPE ou FONCTION TRADITIONNELLE <i>aucun</i>		NOMBRE		
	REVÊTEMENT de MUR (prédominant)		REVÊTEMENT de TOIT (prédominant)		
REMARQUE (S) ADDITIONNELLE (S)					
<input checked="" type="checkbox"/> oui <i>Présence d'une grande porte en planche verticale.</i> <input type="checkbox"/> non <i>Le bâtiment se situe en face de 340 rang Saint-Achillée Est.</i>					

ÉVALUATION			
ÉTAT PHYSIQUE <i>moyen</i>	ÉTAT D'AUTHENTICITÉ <i>bon</i>	POTENTIEL MONUMENTAL ET HISTORIQUE <i>valeur d'usage</i>	VALEUR PATRIMONIALE <i>faible</i>

CLD - MRC de La Côte-de-Beaupré

ADRESSE: *340 rang Saint-Achillée Est* Château-Richer

No
1032

MRC de La Côte-de-Beaupré
INVENTAIRE DU PATRIMOINE BÂTI
Fiche descriptive des bâtiments

DONNÉES HISTORIQUES

- oui
 non

AMÉNAGEMENT EXTERIEUR

ÉLÉMENT (S) PARTICULIER (S)

aucun

Environnement paysager, texte

AFFICHAGE

TYPE D'ENSEIGNE

NOMBRE DISPOSITION

aucun

TYPE de COMMERCE:



cédérom no : 5

Photo no 1 : dcp_3522

cédérom no : 5

Photo no 3 :

cédérom no : 5

Photo no 6 :

cédérom no : 5

Photo no 2 :

cédérom no : 5

Photo no 4 :

cédérom no : 5

Photo no 5 :

Date de la saisie de donnée 7/08/2002

CLD - MRC de La Côte-de-Beaupré

MRC de La Côte-de-Beaupré
INVENTAIRE DU PATRIMOINE BÂTI
 Fiche descriptive des bâtiments

Catégorie de bâtiment

No de
 fiche: **1034**

● bâtiment secondaire d'intérêt patrimonial

IDENTIFICATION			
ADRESSE: 340 rang Saint-Achillée Est Château-Richer			
NOM ou RAISON SOCIALE:			
NO DE CADASTRE ACTUEL		NO DE CADASTRE ANCIEN	
NUMÉRO DE MATRICULE 6513 27 8505			
PÉRIODE de CONSTRUCTION	DATE AU RÔLE D'ÉVALUATION	DATE CONNUE	DATE ESTIMÉE
1931-1945			1940
STATUT JURIDIQUE: sans statut			AFFECTATION CONTEMPORAINE, SOUS-TYPE bâtiment secondaire
FONCTION TRADITIONNELLE (présumée)	AFFECTATION CONTEMPORAINE, TYPE		
remise	agricole		

ARCHITECTURE					
TYPE ARCHITECTURAL I : bâtiment secondaire					Sous type
MATÉRIAU STRUCTURAL	REVÊTEMENT de MUR 1	REVÊTEMENT DE MUR 2	REVÊTEMENT de TOIT		
bois	planche unie	planche unie (verticale)	tôle profilée		
FENÊTRES MATÉRIAUX bois		PORTE MATÉRIAUX bois			
PLAN de BASE	FONDATION	NOMBRE d'ÉTAGES	CORNICHE PARTICULIÈRE		
rectangulaire	crépi (enduit)	2	aucune		
FENÊTRE, TYPE	FENÊTRES, SOUS TYPE	LUCARNE	ORNEMENTATION 1	ORNEMENTATION 2	
fixe	à petits carreaux	aucune	aucune	aucune	
GALERIE (façade principale)	TYPE		COUVERTURE		GARDE-CORPS
	aucune				
CORPS SECONDAIRE	DISPOSITION PARTICULIÈRE		STRUCTURE PARTICULIÈRE		
CORPS SECONDAIRE	TYPE ou FONCTION TRADITIONNELLE		NOMBRE		
	aucun				
CORPS SECONDAIRE	REVÊTEMENT de MUR (prédominant)		REVÊTEMENT de TOIT (prédominant)		
REMARQUE (S) ADDITIONNELLE (S)					
<input checked="" type="checkbox"/> oui Le bâtiment se situe à gauche de 340 rang Saint-Achillée Est. <input type="checkbox"/> non Toit brisé.					

ÉVALUATION			
ÉTAT PHYSIQUE	ÉTAT D'AUTHENTICITÉ	POTENTIEL MONUMENTAL ET HISTORIQUE	VALEUR PATRIMONIALE
moyen	excellent	valeur d'usage	faible

CLD - MRC de La Côte-de-Beaupré

ADRESSE: 340 rang Saint-Achillée Est Château-Richer

No
1034

MRC de La Côte-de-Beaupré
INVENTAIRE DU PATRIMOINE BÂTI
Fiche descriptive des bâtiments

DONNÉES HISTORIQUES

- oui
 non

AMÉNAGEMENT EXTERIEUR

ÉLÉMENT (S) PARTICULIER (S)

aucun

Environnement paysager, texte

AFFICHAGE

TYPE D'ENSEIGNE

NOMBRE DISPOSITION

aucun

TYPE de COMMERCE:



cédérom no : 5

Photo no 1 : dcp_3524

cédérom no : 5

Photo no 3 :

cédérom no : 5

Photo no 6 :

cédérom no : 5

Photo no 2 :

cédérom no : 5

Photo no 4 :

cédérom no : 5

Photo no 5 :

Date de la saisie de donnée 7/08/2002

CLD - MRC de La Côte-de-Beaupré

MRC de La Côte-de-Beaupré
INVENTAIRE DU PATRIMOINE BÂTI
 Fiche descriptive des bâtiments

Catégorie de bâtiment

No de
fiche: **634**

● bâtiment principal d'intérêt patrimonial

IDENTIFICATION			
ADRESSE: 365 rue Pichette Château-Richer			
NOM ou RAISON SOCIALE:			
NO DE CADASTRE ACTUEL		NO DE CADASTRE ANCIEN	
NUMÉRO DE MATRICULE 6503 03 7648			
PÉRIODE de CONSTRUCTION	DATE AU RÔLE D'ÉVALUATION	DATE CONNUE	DATE ESTIMÉE
1830-1850	1840		
STATUT JURIDIQUE: sans statut			AFFECTATION CONTEMPORAINE, SOUS-TYPE
FONCTION TRADITIONNELLE (présumée)		AFFECTATION CONTEMPORAINE, TYPE	
maison d'habitation		résidentielle	maison à deux logements

ARCHITECTURE					
TYPE ARCHITECTURAL					Sous type
B: toit à deux versants à pente moyenne					B 2
MATÉRIAU STRUCTURAL	REVÊTEMENT de MUR 1	REVÊTEMENT DE MUR 2	REVÊTEMENT de TOIT		
bois	brique		tôle à la canadienne		
FENÊTRES MATÉRIAUX bois (moderne)		PORTE MATÉRIAUX bois			
PLAN de BASE	FONDATION	NOMBRE d'ÉTAGES	CORNICHE PARTICULIÈRE		
rectangulaire	crépi (enduit)	1 1/2	aucune		
FENÊTRE, TYPE	FENÊTRES, SOUS TYPE	LUCARNE	ORNEMENTATION 1	ORNEMENTATION 2	
moderne	ne s'applique pas	à pignon	impostes	aisseliers	
GALERIE (façade principale)	TYPE galerie		COUVERTURE couvert (e) par l'avant-toit		GARDE-CORPS à barreaux (récent)
	DISPOSITION PARTICULIÈRE façade avant		STRUCTURE PARTICULIÈRE aucune		
CORPS SECONDAIRE	TYPE ou FONCTION TRADITIONNELLE aucun		NOMBRE 0		
	REVÊTEMENT de MUR (prédominant)		REVÊTEMENT de TOIT (prédominant)		
REMARQUE (S) ADDITIONNELLE (S)					
<input checked="" type="checkbox"/> oui La maison est mitoyenne avec le 367 rue Pichette. <input type="checkbox"/> non Ajout d'une grosse lucarne en appentis à l'arrière. Présence de linteaux de briques.					

ÉVALUATION			
ÉTAT PHYSIQUE	ÉTAT D'AUTHENTICITÉ	POTENTIEL MONUMENTAL ET HISTORIQUE	VALEUR PATRIMONIALE
bon	moyen	valeur de matérialité	moyenne

CLD - MRC de La Côte-de-Beaupré

ADRESSE: 365

rue Pichette

Château-Richer

No
634

MRC de La Côte-de-Beaupré
INVENTAIRE DU PATRIMOINE BÂTI
Fiche descriptive des bâtiments

DONNÉES HISTORIQUES

- oui
 non

AMÉNAGEMENT EXTERIEUR

ÉLÉMENT (S) PARTICULIER (S)

aucun

Environnement paysager, texte

AFFICHAGE

TYPE D'ENSEIGNE	NOMBRE	DISPOSITION
aucun		
TYPE de COMMERCE:		



cédérom no : 3

Photo no 1 : dcp_1949

cédérom no : 3

Photo no 2 :

cédérom no : 3

Photo no 3 :

cédérom no : 3

Photo no 4 :

cédérom no : 3

Photo no 6 :

cédérom no : 3

Photo no 5 :

Date de la saisie de donnée 3/07/2002

CLD - MRC de La Côte-de-Beaupré

MRC de La Côte-de-Beaupré
INVENTAIRE DU PATRIMOINE BÂTI
 Fiche descriptive des bâtiments

Catégorie de bâtiment

No de
fiche: **635**

- bâtiment principal d'intérêt patrimonial

IDENTIFICATION			
ADRESSE: <i>367</i> <i>rue</i> <i>Pichette</i> <i>Château-Richer</i>			
NOM ou RAISON SOCIALE:			
NO DE CADASTRE ACTUEL		NO DE CADASTRE ANCIEN	
NUMÉRO DE MATRICULE <i>6503 03 9253</i>			
PÉRIODE de CONSTRUCTION <i>1830-1850</i>	DATE AU RÔLE D'ÉVALUATION <i>1840</i>	DATE CONNUE	DATE ESTIMÉE
STATUT JURIDIQUE: <i>sans statut</i>			AFFECTATION CONTEMPORAINE, SOUS-TYPE <i>maison à deux logements</i>
FONCTION TRADITIONNELLE (présumée) <i>maison d'habitation</i>	AFFECTATION CONTEMPORAINE, TYPE <i>résidentielle</i>		

ARCHITECTURE				
TYPE ARCHITECTURAL B: toit à deux versants à pente moyenne				Sous type <i>B 2</i>
MATÉRIAU STRUCTURAL <i>bois</i>	REVÊTEMENT de MUR 1 <i>brique</i>	REVÊTEMENT DE MUR 2 <i>tôle en plaques</i>	REVÊTEMENT de TOIT <i>tôle à la canadienne</i>	
FENÊTRES MATÉRIEAUX <i>métal</i>		PORTE MATÉRIEAUX <i>métal</i>		
PLAN de BASE <i>rectangulaire</i>	FONDATION <i>crépi (enduit)</i>	NOMBRE d'ÉTAGES <i>1 1/2</i>	CORNICHE PARTICULIÈRE <i>aucune</i>	
FENÊTRE, TYPE <i>moderne</i>	FENÊTRES, SOUS TYPE <i>ne s'applique pas</i>	LUCARNE <i>à pignon</i>	ORNEMENTATION 1 <i>aucune</i>	ORNEMENTATION 2 <i>aucune</i>
GALERIE (façade principale)	TYPE <i>galerie</i>		COUVERTURE <i>couvert (e) par l'avant-toit</i>	
	DISPOSITION PARTICULIÈRE <i>façade avant</i>		STRUCTURE PARTICULIÈRE <i>en porte-à-faux</i>	
CORPS SECONDAIRE	TYPE ou FONCTION TRADITIONNELLE <i>cuisine d'été</i>		NOMBRE <i>1</i>	
	REVÊTEMENT de MUR (prédominant) <i>clin d'aluminium</i>		REVÊTEMENT de TOIT (prédominant) <i>tôle profilée</i>	
REMARQUE (S) ADDITIONNELLE (S)				
<input checked="" type="checkbox"/> oui <i>La maison est mitoyenne avec le 365 rue Pichette.</i> <input type="checkbox"/> non <i>La porte d'entrée possède une imposte.</i> <i>Les fenêtres du sous-sol sont en bois.</i>				

ÉVALUATION			
ÉTAT PHYSIQUE <i>bon</i>	ÉTAT D'AUTHENTICITÉ <i>faible</i>	POTENTIEL MONUMENTAL ET HISTORIQUE <i>valeur de matérialité</i>	VALEUR PATRIMONIALE <i>moyenne</i>

CLD - MRC de La Côte-de-Beaupré

ADRESSE: *367*

rue

Pichette

Château-Richer

No
635

MRC de La Côte-de-Beaupré
INVENTAIRE DU PATRIMOINE BÂTI
Fiche descriptive des bâtiments

DONNÉES HISTORIQUES

- oui
 non

AMÉNAGEMENT EXTERIEUR

ÉLÉMENT (S) PARTICULIER (S)

aucun

Environnement paysager, texte

AFFICHAGE

TYPE D'ENSEIGNE

NOMBRE DISPOSITION

aucun

TYPE de COMMERCE:



cédérom no : 3

Photo no 1 : dcp_1948

cédérom no : 3

Photo no 2 :

cédérom no : 3

Photo no 3 :

cédérom no : 3

Photo no 4 :

cédérom no : 3

Photo no 6 :

cédérom no : 3

Photo no 5 :

Date de la saisie de donnée 3/07/2002

CLD - MRC de La Côte-de-Beaupré

MRC de La Côte-de-Beaupré
INVENTAIRE DU PATRIMOINE BÂTI
 Fiche descriptive des bâtiments

Catégorie de bâtiment

No de
 fiche: **1035**

● bâtiment secondaire d'intérêt patrimonial

IDENTIFICATION			
ADRESSE: 378 rang Saint-Achillée Est Château-Richer			
NOM ou RAISON SOCIALE:			
NO DE CADASTRE ACTUEL		NO DE CADASTRE ANCIEN	
NUMÉRO DE MATRICULE 6514 14 8081			
PÉRIODE de CONSTRUCTION	DATE AU RÔLE D'ÉVALUATION	DATE CONNUE	DATE ESTIMÉE
1881-1900			1900
STATUT JURIDIQUE: sans statut			AFFECTATION CONTEMPORAINE, SOUS-TYPE
FONCTION TRADITIONNELLE (présumée)	AFFECTATION CONTEMPORAINE, TYPE		
grange-étable	agricole		bâtiment secondaire

ARCHITECTURE					
TYPE ARCHITECTURAL					Sous type
I : bâtiment secondaire					
MATÉRIAU STRUCTURAL	REVÊTEMENT de MUR 1	REVÊTEMENT DE MUR 2	REVÊTEMENT de TOIT		
bois	planche unie (verticale)	planche unie	tôle profilée		
FENÊTRES MATÉRIAUX		PORTE MATÉRIAUX bois			
PLAN de BASE	FONDATION	NOMBRE d'ÉTAGES	CORNICHE PARTICULIÈRE		
rectangulaire	indéterminé	1 1/2	aucune		
FENÊTRE, TYPE	FENÊTRES, SOUS TYPE	LUCARNE	ORNEMENTATION 1	ORNEMENTATION 2	
aucune		aucune	aucune	aucune	
GALERIE (façade principale)	TYPE		COUVERTURE		GARDE-CORPS
	aucune				
CORPS SECONDAIRE	DISPOSITION PARTICULIÈRE		STRUCTURE PARTICULIÈRE		
CORPS SECONDAIRE	TYPE ou FONCTION TRADITIONNELLE		NOMBRE		
	aucun				
REVÊTEMENT de MUR (prédominant)		REVÊTEMENT de TOIT (prédominant)			
REMARQUE (S) ADDITIONNELLE (S)					
<input checked="" type="checkbox"/> oui La grange-étable se situe en face de 378 rang Saint-Achillée Est. <input type="checkbox"/> non Les fenêtres sont obturées. Clocheton d'aération. N'est plus utilisée.					

ÉVALUATION			
ÉTAT PHYSIQUE	ÉTAT D'AUTHENTICITÉ	POTENTIEL MONUMENTAL ET HISTORIQUE	VALEUR PATRIMONIALE
médiocre	bon	valeur d'usage	forte

CLD - MRC de La Côte-de-Beaupré

ADRESSE: 378 rang Saint-Achillée Est Château-Richer

No
1035

MRC de La Côte-de-Beaupré
INVENTAIRE DU PATRIMOINE BÂTI
Fiche descriptive des bâtiments

DONNÉES HISTORIQUES

- oui
 non

AMÉNAGEMENT EXTERIEUR

ÉLÉMENT (S) PARTICULIER (S)

aucun

Environnement paysager, texte

AFFICHAGE

TYPE D'ENSEIGNE

NOMBRE DISPOSITION

aucun

TYPE de COMMERCE:



cédérom no : 5

Photo no 1 : dcp_3525

cédérom no : 5

Photo no 3 :

cédérom no : 5

Photo no 6 :



cédérom no : 5

Photo no 2 : dcp_3526

cédérom no : 5

Photo no 4 :

cédérom no : 5

Photo no 5 :

Date de la saisie de donnée 7/08/2002

CLD - MRC de La Côte-de-Beaupré

MRC de La Côte-de-Beaupré
INVENTAIRE DU PATRIMOINE BÂTI
 Fiche descriptive des bâtiments

Catégorie de bâtiment

No de
fiche: **636**

● bâtiment principal d'intérêt patrimonial

IDENTIFICATION			
ADRESSE: 379 <i>rue</i> <i>Pichette</i> Château-Richer			
NOM ou RAISON SOCIALE:			
NO DE CADASTRE ACTUEL		NO DE CADASTRE ANCIEN	
NUMÉRO DE MATRICULE 6503 15 3833			
PÉRIODE de CONSTRUCTION 1901-1930	DATE AU RÔLE D'ÉVALUATION 1903	DATE CONNUE	DATE ESTIMÉE
STATUT JURIDIQUE: sans statut			AFFECTATION CONTEMPORAINE, SOUS-TYPE maison unifamiliale isolée
FONCTION TRADITIONNELLE (présumée) maison d'habitation	AFFECTATION CONTEMPORAINE, TYPE résidentielle		

ARCHITECTURE				
TYPE ARCHITECTURAL B: toit à deux versants à pente moyenne				Sous type B 2
MATÉRIAU STRUCTURAL pierre	REVÊTEMENT de MUR 1 crépi	REVÊTEMENT DE MUR 2 clin rustique	REVÊTEMENT de TOIT bardeau d'asphalte	
FENÊTRES MATÉRIAUX bois (moderne)		PORTE MATÉRIAUX bois		
PLAN de BASE rectangulaire	FONDATION crépi (enduit)	NOMBRE d'ÉTAGES 1 1/2	CORNICHE PARTICULIÈRE aucune	
FENÊTRE, TYPE moderne	FENÊTRES, SOUS TYPE ne s'applique pas	LUCARNE à pignon	ORNEMENTATION 1 aucune	ORNEMENTATION 2 aucune
GALERIE (façade principale)	TYPE galerie		COUVERTURE couvert (e) par l'avant-toit	
	DISPOSITION PARTICULIÈRE façade avant		STRUCTURE PARTICULIÈRE aucune	
CORPS SECONDAIRE	TYPE ou FONCTION TRADITIONNELLE aucun		NOMBRE 0	
	REVÊTEMENT de MUR (prédominant)		REVÊTEMENT de TOIT (prédominant)	
REMARQUE (S) ADDITIONNELLE (S)				
<input checked="" type="checkbox"/> oui Le clin rustique se trouve seulement sur les pignons latéraux. Les lucarnes sont recouvertes de <input type="checkbox"/> non vinyle. Les cheminées sont recouvertes de tôle unie. Présence de chambranles sur le mur latéral gauche.				

ÉVALUATION			
ÉTAT PHYSIQUE excellent	ÉTAT D'AUTHENTICITÉ moyen	POTENTIEL MONUMENTAL ET HISTORIQUE valeur de matérialité	VALEUR PATRIMONIALE forte

CLD - MRC de La Côte-de-Beaupré

ADRESSE: **379**

rue

Pichette

Château-Richer

No
636

MRC de La Côte-de-Beaupré
INVENTAIRE DU PATRIMOINE BÂTI
Fiche descriptive des bâtiments

DONNÉES HISTORIQUES

- oui
 non

AMÉNAGEMENT EXTERIEUR

ÉLÉMENT (S) PARTICULIER (S)

aucun

Environnement paysager, texte

AFFICHAGE

TYPE D'ENSEIGNE

NOMBRE DISPOSITION

aucun

TYPE de COMMERCE:



cédérom no : 3

Photo no 1 : dcp_1951

cédérom no : 3

Photo no 3 :

cédérom no : 3

Photo no 6 :



cédérom no : 3

Photo no 2 : dcp_1950

cédérom no : 3

Photo no 4 :

cédérom no : 3

Photo no 5 :

Date de la saisie de donnée 3/07/2002

CLD - MRC de La Côte-de-Beaupré

MRC de La Côte-de-Beaupré
INVENTAIRE DU PATRIMOINE BÂTI
 Fiche descriptive des bâtiments

Catégorie de bâtiment

No de
fiche: **637**

- bâtiment principal d'intérêt patrimonial

IDENTIFICATION			
ADRESSE: 394 <i> rue Pichette</i> Château-Richer			
NOM ou RAISON SOCIALE: Auberge Le Petit Séjour			
NO DE CADASTRE ACTUEL		NO DE CADASTRE ANCIEN	
NUMÉRO DE MATRICULE 6503 34 7295			
PÉRIODE de CONSTRUCTION 1851-1880	DATE AU RÔLE D'ÉVALUATION 1868	DATE CONNUE	DATE ESTIMÉE
STATUT JURIDIQUE: sans statut			AFFECTATION CONTEMPORAINE, SOUS-TYPE auberge –hôtel
FONCTION TRADITIONNELLE (présumée) maison d'habitation	AFFECTATION CONTEMPORAINE, TYPE mixte		

ARCHITECTURE				
TYPE ARCHITECTURAL D: toit à pente brisée				Sous type D 2
MATÉRIAU STRUCTURAL pierre	REVÊTEMENT de MUR 1 crépi	REVÊTEMENT DE MUR 2 bardeau de bois	REVÊTEMENT de TOIT bardeau d'asphalte	
FENÊTRES MATÉRIAUX bois		PORTE MATÉRIAUX bois (moderne)		
PLAN de BASE carré	FONDATION crépi (enduit)	NOMBRE d'ÉTAGES 2	CORNICHE PARTICULIÈRE à consoles	
FENÊTRE, TYPE à battants	FENÊTRES, SOUS TYPE à grands carreaux	LUCARNE à pignon	ORNEMENTATION 1 cheminée	ORNEMENTATION 2 chambranles
GALERIE (façade principale)	TYPE aucune		COUVERTURE aucune	
	DISPOSITION PARTICULIÈRE aucune		STRUCTURE PARTICULIÈRE aucune	
CORPS SECONDAIRE	TYPE ou FONCTION TRADITIONNELLE agrandissement		NOMBRE 1	
	REVÊTEMENT de MUR (prédominant) crépi		REVÊTEMENT de TOIT (prédominant) bardeau d'asphalte	
REMARQUE (S) ADDITIONNELLE (S)				
<input checked="" type="checkbox"/> oui Présence d'un second agrandissement à l'arrière en planches horizontales et avec un toit plat. <input type="checkbox"/> non Ajout d'un portique à l'avant en planches horizontales avec toit recouvert de bardeaux d'asphalte. La seconde affiche est sur poteaux.				

ÉVALUATION			
ÉTAT PHYSIQUE excellent	ÉTAT D'AUTHENTICITÉ faible	POTENTIEL MONUMENTAL ET HISTORIQUE valeur de matérialité	VALEUR PATRIMONIALE forte

CLD - MRC de La Côte-de-Beaupré

ADRESSE: **394**

rue Pichette

Château-Richer

No
637

MRC de La Côte-de-Beaupré
INVENTAIRE DU PATRIMOINE BÂTI
Fiche descriptive des bâtiments

DONNÉES HISTORIQUES

oui C'est sur la terre ancestrale Verreault que l'auberge Le Petit Séjour est construit vers 1783. C'est
 non Jean Baptiste Rieutord qui vendit la terre et ses bâtiments à Théodore Besserer. On suppose que la maison existait à cette date. De plus, on sait que Théodore Besserer était un chirurgien, médecin de l'époque, et que le propriétaire précédant l'était également ce qui explique bien la richesse de l'architecture de la maison. Ses hauts plafonds, les moulures détaillées et ses hauts murs de pierres sont un signe de cette richesse. Quelques années plus tard, en 1914, l'avocat Dion, devenu propriétaire, y établissait sa résidence et son bureau. Cette maison à une certaine époque fut nommé Villa Heley mais malheureusement nous connaissons très peu d'information

AMÉNAGEMENT EXTERIEUR

ÉLÉMENT (S) PARTICULIER (S)

aucun

Environnement paysager, texte

AFFICHAGE

TYPE D'ENSEIGNE	NOMBRE	DISPOSITION
commerciale	2	à plat sur le mur
TYPE de COMMERCE:	maison de chambre et pension	



cédérom no : 3 Photo no 1 : dcp_1953

cédérom no : 3 Photo no 3 :

cédérom no : 3 Photo no 6 :

cédérom no : 3 Photo no 2 : dcp_1954

cédérom no : 3 Photo no 4 :

cédérom no : 3 Photo no 5 :

Date de la saisie de donnée 3/07/2002

CLD - MRC de La Côte-de-Beaupré

MRC de La Côte-de-Beaupré
INVENTAIRE DU PATRIMOINE BÂTI
 Fiche descriptive des bâtiments

Catégorie de bâtiment

No de
fiche: **638**

- bâtiment principal d'intérêt patrimonial

IDENTIFICATION			
ADRESSE: 399 <i>rue Pichette</i> Château-Richer			
NOM ou RAISON SOCIALE:			
NO DE CADASTRE ACTUEL		NO DE CADASTRE ANCIEN	
NUMÉRO DE MATRICULE 6305 84 8392			
PÉRIODE de CONSTRUCTION 1881-1900	DATE AU RÔLE D'ÉVALUATION 1898	DATE CONNUE	DATE ESTIMÉE
STATUT JURIDIQUE: sans statut			AFFECTATION CONTEMPORAINE, SOUS-TYPE maison unifamiliale isolée
FONCTION TRADITIONNELLE (présumée) maison d'habitation	AFFECTATION CONTEMPORAINE, TYPE résidentielle		

ARCHITECTURE				
TYPE ARCHITECTURAL C: toit à pente faible				Sous type C 1
MATÉRIAU STRUCTURAL bois	REVÊTEMENT de MUR 1 tôle en plaques	REVÊTEMENT DE MUR 2 planche à feuillure	REVÊTEMENT de TOIT tôle profilée	
FENÊTRES MATÉRIAUX bois		PORTE MATÉRIAUX bois		
PLAN de BASE rectangulaire	FONDATION crépi (enduit)	NOMBRE d'ÉTAGES 2	CORNICHE PARTICULIÈRE aucune	
FENÊTRE, TYPE à battants	FENÊTRES, SOUS TYPE à grands carreaux	LUCARNE aucune	ORNEMENTATION 1 chambranles	ORNEMENTATION 2 portail
GALERIE (façade principale)	TYPE galerie		COUVERTURE couvert (e) par un auvent	
	DISPOSITION PARTICULIÈRE semi-pourtournante (sur deux murs)		STRUCTURE PARTICULIÈRE aucune	
CORPS SECONDAIRE	TYPE ou FONCTION TRADITIONNELLE cuisine d'été		NOMBRE 1	
	REVÊTEMENT de MUR (prédominant) planche à feuillure		REVÊTEMENT de TOIT (prédominant) tôle profilée	
REMARQUE (S) ADDITIONNELLE (S)				
<input checked="" type="checkbox"/> oui Présence d'aisseliers. <input type="checkbox"/> non La porte possède une imposte.				

ÉVALUATION			
ÉTAT PHYSIQUE bon	ÉTAT D'AUTHENTICITÉ bon	POTENTIEL MONUMENTAL ET HISTORIQUE valeur de matérialité	VALEUR PATRIMONIALE forte

CLD - MRC de La Côte-de-Beaupré

ADRESSE: 399 *rue Pichette* Château-Richer

No
638

MRC de La Côte-de-Beaupré
INVENTAIRE DU PATRIMOINE BÂTI
Fiche descriptive des bâtiments

DONNÉES HISTORIQUES

- oui
 non

AMÉNAGEMENT EXTERIEUR

ÉLÉMENT (S) PARTICULIER (S)

aucun

Environnement paysager, texte

AFFICHAGE

TYPE D'ENSEIGNE

NOMBRE DISPOSITION

aucun

TYPE de COMMERCE:



cédérom no : 3

Photo no 1 : dcp_1955

cédérom no : 3

Photo no 3 :

cédérom no : 3

Photo no 6 :



cédérom no : 3

Photo no 2 : dcp_1956

cédérom no : 3

Photo no 4 :

cédérom no : 3

Photo no 5 :

Date de la saisie de donnée 3/07/2002

CLD - MRC de La Côte-de-Beaupré

MRC de La Côte-de-Beaupré
INVENTAIRE DU PATRIMOINE BÂTI
 Fiche descriptive des bâtiments

Catégorie de bâtiment

No de
fiche: **1036**

- bâtiment principal d'intérêt patrimonial

IDENTIFICATION			
ADRESSE: <i>429 rang Saint-Achillée Est</i> Château-Richer			
NOM ou RAISON SOCIALE:			
NO DE CADASTRE ACTUEL		NO DE CADASTRE ANCIEN	
NUMÉRO DE MATRICULE <i>6414 05 9041</i>			
PÉRIODE de CONSTRUCTION <i>1901-1930</i>	DATE AU RÔLE D'ÉVALUATION <i>1915</i>	DATE CONNUE	DATE ESTIMÉE
STATUT JURIDIQUE: <i>sans statut</i>			AFFECTATION CONTEMPORAINE, SOUS-TYPE <i>maison unifamiliale isolée</i>
FONCTION TRADITIONNELLE (présumée) <i>maison d'habitation</i>	AFFECTATION CONTEMPORAINE, TYPE <i>résidentielle</i>		

ARCHITECTURE					
TYPE ARCHITECTURAL D: toit à pente brisée					Sous type <i>D 1</i>
MATÉRIAU STRUCTURAL <i>bois</i>	REVÊTEMENT de MUR 1 <i>planche unie</i>		REVÊTEMENT DE MUR 2 <i>planche unie (verticale)</i>	REVÊTEMENT de TOIT <i>tôle unie</i>	
FENÊTRES MATÉRIAUX <i>bois</i>			PORTE MATÉRIAUX <i>bois (moderne)</i>		
PLAN de BASE <i>rectangulaire</i>	FONDATION <i>indéterminé</i>	NOMBRE d'ÉTAGES <i>2</i>	CORNICHE PARTICULIÈRE <i>aucune</i>		
FENÊTRE, TYPE <i>à battants</i>	FENÊTRES, SOUS TYPE <i>à grands carreaux</i>	LUCARNE <i>à pignon</i>	ORNEMENTATION 1 <i>chambranles</i>	ORNEMENTATION 2 <i>aucune</i>	
GALERIE (façade principale)	TYPE <i>galerie basse</i>		COUVERTURE <i>aucune</i>		GARDE-CORPS <i>aucun</i>
	DISPOSITION PARTICULIÈRE <i>façade avant</i>		STRUCTURE PARTICULIÈRE <i>aucune</i>		
CORPS SECONDAIRE	TYPE ou FONCTION TRADITIONNELLE <i>aucun</i>		NOMBRE		
	REVÊTEMENT de MUR (prédominant)		REVÊTEMENT de TOIT (prédominant)		
REMARQUE (S) ADDITIONNELLE (S)					
<input checked="" type="checkbox"/> oui <i>Ajout d'une terrasse sur le côté gauche avec garde-corps non traditionnel.</i> <input type="checkbox"/> non <i>Le terrasson est recouvert de tôle profilée.</i>					

ÉVALUATION			
ÉTAT PHYSIQUE <i>faible</i>	ÉTAT D'AUTHENTICITÉ <i>bon</i>	POTENTIEL MONUMENTAL ET HISTORIQUE <i>valeur de matérialité</i>	VALEUR PATRIMONIALE <i>forte</i>

CLD - MRC de La Côte-de-Beaupré

ADRESSE: *429 rang Saint-Achillée Est* Château-Richer

No
1036

MRC de La Côte-de-Beaupré
INVENTAIRE DU PATRIMOINE BÂTI
Fiche descriptive des bâtiments

DONNÉES HISTORIQUES

- oui
 non

AMÉNAGEMENT EXTERIEUR

ÉLÉMENT (S) PARTICULIER (S)

aucun

Environnement paysager, texte

AFFICHAGE

TYPE D'ENSEIGNE	NOMBRE	DISPOSITION
aucun		
TYPE de COMMERCE:		



cédérom no : 5

Photo no 1 : dcp_3527

cédérom no : 5

Photo no 3 :

cédérom no : 5

Photo no 6 :

cédérom no : 5

Photo no 2 :

cédérom no : 5

Photo no 4 :

cédérom no : 5

Photo no 5 :

Date de la saisie de donnée 7/08/2002

CLD - MRC de La Côte-de-Beaupré

MRC de La Côte-de-Beaupré
INVENTAIRE DU PATRIMOINE BÂTI
 Fiche descriptive des bâtiments

Catégorie de bâtiment

No de
fiche: **103**

● bâtiment principal d'intérêt patrimonial

IDENTIFICATION			
ADRESSE: 7002 <i>avenue Royale</i> Château-Richer			
NOM ou RAISON SOCIALE:			
NO DE CADASTRE ACTUEL		NO DE CADASTRE ANCIEN	
NUMÉRO DE MATRICULE 6199 93 3318			
PÉRIODE de CONSTRUCTION	DATE AU RÔLE D'ÉVALUATION	DATE CONNUE	DATE ESTIMÉE
1881-1900	1900	1897	
STATUT JURIDIQUE: sans statut			AFFECTATION CONTEMPORAINE, SOUS-TYPE maison unifamiliale isolée
FONCTION TRADITIONNELLE (présumée)	AFFECTATION CONTEMPORAINE, TYPE		
maison d'habitation		résidentielle	

ARCHITECTURE				
TYPE ARCHITECTURAL D: toit à pente brisée				Sous type D 2
MATÉRIAU STRUCTURAL	REVÊTEMENT de MUR 1	REVÊTEMENT DE MUR 2	REVÊTEMENT de TOIT	
bois	planche unie (verticale)		bardeau d'asphalte	
FENÊTRES MATÉRIAUX bois		PORTE MATÉRIAUX bois		
PLAN de BASE	FONDATION	NOMBRE d'ÉTAGES	CORNICHE PARTICULIÈRE	
carré	crépi (enduit)	2	aucune	
FENÊTRE, TYPE	FENÊTRES, SOUS TYPE	LUCARNE	ORNEMENTATION 1	ORNEMENTATION 2
à battants	à grands carreaux	à pignon	pilastres	cheminée
GALERIE (façade principale)	TYPE galerie		COUVERTURE couvert (e) par l'avant-toit	GARDE-CORPS en fonte de fer
	DISPOSITION PARTICULIÈRE façade avant		STRUCTURE PARTICULIÈRE aucune	
CORPS SECONDAIRE	TYPE ou FONCTION TRADITIONNELLE aucun		NOMBRE	
	REVÊTEMENT de MUR (prédominant)		REVÊTEMENT de TOIT (prédominant)	
REMARQUE (S) ADDITIONNELLE (S)				
<input checked="" type="checkbox"/> oui Cheminées : tôle en plaques. <input type="checkbox"/> non Portail intéressant avec imposte et baies latérales. Ornementation 3 : planches cornières.				

ÉVALUATION			
ÉTAT PHYSIQUE	ÉTAT D'AUTHENTICITÉ	POTENTIEL MONUMENTAL ET HISTORIQUE	VALEUR PATRIMONIALE
bon	bon	valeur de matérialité	supérieure

CLD - MRC de La Côte-de-Beaupré

ADRESSE: 7002

avenue Royale

Château-Richer

No
103

MRC de La Côte-de-Beaupré
INVENTAIRE DU PATRIMOINE BÂTI
Fiche descriptive des bâtiments

DONNÉES HISTORIQUES

- oui
 non

AMÉNAGEMENT EXTERIEUR

ÉLÉMENT (S) PARTICULIER (S)

aucun

Environnement paysager, texte

AFFICHAGE

TYPE D'ENSEIGNE

NOMBRE DISPOSITION

aucun

TYPE de COMMERCE:



cédérom no : 3

Photo no 1 : DCP_1706

cédérom no : 3

Photo no 3 :

cédérom no : 3

Photo no 6 :



cédérom no : 3

Photo no 2 : DCP_1707

cédérom no : 3

Photo no 4 :

cédérom no : 3

Photo no 5 :

Date de la saisie de donnée 2/07/2002

CLD - MRC de La Côte-de-Beaupré

MRC de La Côte-de-Beaupré
INVENTAIRE DU PATRIMOINE BÂTI
 Fiche descriptive des bâtiments

Catégorie de bâtiment

No de
fiche: **92**

- bâtiment principal d'intérêt patrimonial

IDENTIFICATION			
ADRESSE: <i>7007</i> <i>avenue Royale</i> <i>Château-Richer</i>			
NOM ou RAISON SOCIALE: <i>Moulin du petit pré</i>			
NO DE CADASTRE ACTUEL		NO DE CADASTRE ANCIEN	
NUMÉRO DE MATRICULE <i>6199 93 7288</i>			
PÉRIODE de CONSTRUCTION <i>1761-1790</i>	DATE AU RÔLE D'ÉVALUATION	DATE CONNUE <i>1763</i>	DATE ESTIMÉE
STATUT JURIDIQUE: <i>sans statut</i>			AFFECTATION CONTEMPORAINE, SOUS-TYPE
FONCTION TRADITIONNELLE (présumée) <i>autre</i>	AFFECTATION CONTEMPORAINE, TYPE <i>publique</i>		
autre			

ARCHITECTURE				
TYPE ARCHITECTURAL A: toit à deux versants à pente forte				Sous type <i>A 2</i>
MATÉRIAU STRUCTURAL <i>pierre</i>	REVÊTEMENT de MUR 1 <i>pierre calcaire</i>	REVÊTEMENT DE MUR 2	REVÊTEMENT de TOIT <i>bardeau de bois</i>	
FENÊTRES MATÉRIAUX <i>bois (moderne)</i>		PORTE MATÉRIAUX <i>bois (moderne)</i>		
PLAN de BASE <i>rectangulaire</i>	FONDATION <i>pierre</i>	NOMBRE d'ÉTAGES <i>2 1/2</i>	CORNICHE PARTICULIÈRE <i>aucune</i>	
FENÊTRE, TYPE <i>à battants</i>	FENÊTRES, SOUS TYPE <i>à grands carreaux</i>	LUCARNE <i>à pignon</i>	ORNEMENTATION 1 <i>aucune</i>	ORNEMENTATION 2 <i>aucune</i>
GALERIE (façade principale)	TYPE <i>perron</i>		COUVERTURE <i>couvert (e) par l'avant-toit</i>	
	DISPOSITION PARTICULIÈRE <i>façade avant</i>		STRUCTURE PARTICULIÈRE <i>aucune</i>	
CORPS SECONDAIRE	TYPE ou FONCTION TRADITIONNELLE <i>aucun</i>		NOMBRE	
	REVÊTEMENT de MUR (prédominant)		REVÊTEMENT de TOIT (prédominant)	
REMARQUE (S) ADDITIONNELLE (S)				
<input checked="" type="checkbox"/> oui <i>La cheminée est en crépis.</i> <input type="checkbox"/> non				

ÉVALUATION			
ÉTAT PHYSIQUE <i>excellent</i>	ÉTAT D'AUTHENTICITÉ <i>excellent</i>	POTENTIEL MONUMENTAL ET HISTORIQUE <i>valeur d'ensemble</i>	VALEUR PATRIMONIALE <i>exceptionnelle</i>

CLD - MRC de La Côte-de-Beaupré

ADRESSE: *7007*

avenue Royale

Château-Richer

No
92

MRC de La Côte-de-Beaupré
INVENTAIRE DU PATRIMOINE BÂTI
 Fiche descriptive des bâtiments

DONNÉES HISTORIQUES

oui Plaque sur le mur:
 non Le moulin du petit pré a été construit en 1695 pour Monseigneur Montmorency de Laval, qui était alors Seigneur de Beaupré. Le bâtiment fût détruit par les Anglais en 1759, puis reconstruit en 1763. Le nouveau moulin a fonctionné jusqu'en 1965. Cette année-là, le ministère des affaires Culturelles en fit l'acquisition et, par la suite, il le restaura. Le moulin a été ouvert à la population à l'été 1983.
 Après sa démission Mgr de Laval restera attaché à la seigneurie de Beaupré, notamment à Château-Richer, qu'il visitera souvent. La tradition veut qu'il ait conservé une chambre au moulin

AMÉNAGEMENT EXTERIEUR

ÉLÉMENT (S) PARTICULIER (S)

autre

Environnement paysager, texte

Aménagement autour de la rivière.

AFFICHAGE

TYPE D'ENSEIGNE	NOMBRE	DISPOSITION
d'identification	1	à plat sur le mur
TYPE de COMMERCE:		



cédérom no : 3 Photo no 1 : DCP_1686

cédérom no : 3 Photo no 3 :

cédérom no : 3 Photo no 6 :



cédérom no : 3 Photo no 2 : DCP_1687

cédérom no : 3 Photo no 4 :

cédérom no : 3 Photo no 5 :

Date de la saisie de donnée 2/07/2002

CLD - MRC de La Côte-de-Beaupré

MRC de La Côte-de-Beaupré
INVENTAIRE DU PATRIMOINE BÂTI
 Fiche descriptive des bâtiments

Catégorie de bâtiment

No de
fiche: **101**

- bâtiment principal d'intérêt patrimonial

IDENTIFICATION			
ADRESSE: 7022 <i>avenue Royale</i> Château-Richer			
NOM ou RAISON SOCIALE:			
NO DE CADASTRE ACTUEL		NO DE CADASTRE ANCIEN	
NUMÉRO DE MATRICULE 6299 03 5692			
PÉRIODE de CONSTRUCTION 1881-1900	DATE AU RÔLE D'ÉVALUATION 1917	DATE CONNUE	DATE ESTIMÉE
STATUT JURIDIQUE: sans statut			AFFECTATION CONTEMPORAINE, SOUS-TYPE maison unifamiliale isolée
FONCTION TRADITIONNELLE (présumée) maison d'habitation	AFFECTATION CONTEMPORAINE, TYPE résidentielle		

ARCHITECTURE				
TYPE ARCHITECTURAL D: toit à pente brisée				Sous type D 1
MATÉRIAU STRUCTURAL bois	REVÊTEMENT de MUR 1 brique	REVÊTEMENT DE MUR 2	REVÊTEMENT de TOIT tôle profilée	
FENÊTRES MATÉRIAUX vinyle ou métal		PORTE MATÉRIAUX métal		
PLAN de BASE rectangulaire	FONDATION crépi (enduit)	NOMBRE d'ÉTAGES 2	CORNICHE PARTICULIÈRE aucune	
FENÊTRE, TYPE moderne	FENÊTRES, SOUS TYPE à petits carreaux	LUCARNE à pignon	ORNEMENTATION 1 aucune	ORNEMENTATION 2 aucune
GALERIE (façade principale)	TYPE galerie		COUVERTURE couvert (e) par un auvent	
	DISPOSITION PARTICULIÈRE façade avant		STRUCTURE PARTICULIÈRE aucune	
CORPS SECONDAIRE	TYPE ou FONCTION TRADITIONNELLE aucun		NOMBRE	
	REVÊTEMENT de MUR (prédominant)		REVÊTEMENT de TOIT (prédominant)	
REMARQUE (S) ADDITIONNELLE (S)				
<input checked="" type="checkbox"/> oui La brique a été refaite. <input type="checkbox"/> non Des escaliers ont été ajoutés sur le MLD.				

ÉVALUATION			
ÉTAT PHYSIQUE excellent	ÉTAT D'AUTHENTICITÉ faible	POTENTIEL MONUMENTAL ET HISTORIQUE valeur de matérialité	VALEUR PATRIMONIALE moyenne

CLD - MRC de La Côte-de-Beaupré

ADRESSE: 7022

avenue Royale

Château-Richer

No
101

MRC de La Côte-de-Beaupré
INVENTAIRE DU PATRIMOINE BÂTI
Fiche descriptive des bâtiments

DONNÉES HISTORIQUES

- oui
 non

AMÉNAGEMENT EXTERIEUR

ÉLÉMENT (S) PARTICULIER (S)

aucun

Environnement paysager, texte

AFFICHAGE

TYPE D'ENSEIGNE	NOMBRE	DISPOSITION
aucun		
TYPE de COMMERCE:		



cédérom no : 3

Photo no 1 : DCP_1703

cédérom no : 3

Photo no 3 :

cédérom no : 3

Photo no 6 :



cédérom no : 3

Photo no 2 : DCP_1704

cédérom no : 3

Photo no 4 :

cédérom no : 3

Photo no 5 :

Date de la saisie de donnée 2/07/2002

CLD - MRC de La Côte-de-Beaupré

MRC de La Côte-de-Beaupré
INVENTAIRE DU PATRIMOINE BÂTI
 Fiche descriptive des bâtiments

Catégorie de bâtiment

No de
fiche: **102**

- bâtiment secondaire d'intérêt patrimonial

IDENTIFICATION			
ADRESSE: 7022 <i>avenue Royale</i> Château-Richer			
NOM ou RAISON SOCIALE:			
NO DE CADASTRE ACTUEL		NO DE CADASTRE ANCIEN	
NUMÉRO DE MATRICULE 6299 03 5692			
PÉRIODE de CONSTRUCTION 1901-1930	DATE AU RÔLE D'ÉVALUATION	DATE CONNUE	DATE ESTIMÉE
STATUT JURIDIQUE: sans statut			AFFECTATION CONTEMPORAINE, SOUS-TYPE bâtiment secondaire
FONCTION TRADITIONNELLE (présumée) garage	AFFECTATION CONTEMPORAINE, TYPE sans objet		

ARCHITECTURE					
TYPE ARCHITECTURAL I : bâtiment secondaire					Sous type
MATÉRIAU STRUCTURAL bois	REVÊTEMENT de MUR 1 planche unie (verticale)		REVÊTEMENT DE MUR 2	REVÊTEMENT de TOIT indéterminé	
FENÊTRES MATÉRIAUX			PORTE MATÉRIAUX métal		
PLAN de BASE rectangulaire	FONDATION indéterminé	NOMBRE d'ÉTAGES 1	CORNICHE PARTICULIÈRE aucune		
FENÊTRE, TYPE aucune	FENÊTRES, SOUS TYPE ne s'applique pas	LUCARNE aucune	ORNEMENTATION 1 aucune	ORNEMENTATION 2 aucune	
GALERIE (façade principale)	TYPE aucune		COUVERTURE aucune		GARDE-CORPS aucun
	DISPOSITION PARTICULIÈRE aucune		STRUCTURE PARTICULIÈRE aucune		
CORPS SECONDAIRE	TYPE ou FONCTION TRADITIONNELLE aucun		NOMBRE		
	REVÊTEMENT de MUR (prédominant)		REVÊTEMENT de TOIT (prédominant)		
REMARQUE (S) ADDITIONNELLE (S)					
<input checked="" type="checkbox"/> oui Une des trois portes de garage est en bois d'origine. Les deux autres sont en métal. <input type="checkbox"/> non					

ÉVALUATION			
ÉTAT PHYSIQUE moyen	ÉTAT D'AUTHENTICITÉ moyen	POTENTIEL MONUMENTAL ET HISTORIQUE valeur d'usage	VALEUR PATRIMONIALE faible

CLD - MRC de La Côte-de-Beaupré

ADRESSE: **7022**

avenue Royale

Château-Richer

No
102

MRC de La Côte-de-Beaupré
INVENTAIRE DU PATRIMOINE BÂTI
Fiche descriptive des bâtiments

DONNÉES HISTORIQUES

- oui
 non

AMÉNAGEMENT EXTERIEUR

ÉLÉMENT (S) PARTICULIER (S)

aucun

Environnement paysager, texte

AFFICHAGE

TYPE D'ENSEIGNE	NOMBRE	DISPOSITION
aucun		
TYPE de COMMERCE:		



cédérom no : 3

Photo no 1 : DCP_1705

cédérom no : 3

Photo no 2 :

cédérom no : 3

Photo no 3 :

cédérom no : 3

Photo no 4 :

cédérom no : 3

Photo no 6 :

cédérom no : 3

Photo no 5 :

Date de la saisie de donnée 2/07/2002

CLD - MRC de La Côte-de-Beaupré

MRC de La Côte-de-Beaupré
INVENTAIRE DU PATRIMOINE BÂTI
 Fiche descriptive des bâtiments

Catégorie de bâtiment

No de
fiche: **93**

- bâtiment principal d'intérêt patrimonial

IDENTIFICATION			
ADRESSE: 7025 <i>avenue Royale</i> Château-Richer			
NOM ou RAISON SOCIALE:			
NO DE CADASTRE ACTUEL		NO DE CADASTRE ANCIEN	
NUMÉRO DE MATRICULE 6100 51 1025			
PÉRIODE de CONSTRUCTION 1830-1850	DATE AU RÔLE D'ÉVALUATION 1790	DATE CONNUE	DATE ESTIMÉE
STATUT JURIDIQUE: sans statut			AFFECTATION CONTEMPORAINE, SOUS-TYPE maison unifamiliale isolée
FONCTION TRADITIONNELLE (présumée) maison d'habitation	AFFECTATION CONTEMPORAINE, TYPE résidentielle		

ARCHITECTURE				
TYPE ARCHITECTURAL A: toit à deux versants à pente forte				Sous type A 2
MATÉRIAU STRUCTURAL bois	REVÊTEMENT de MUR 1 tôle en plaques	REVÊTEMENT DE MUR 2 brique	REVÊTEMENT de TOIT tôle profilée	
FENÊTRES MATÉRIAUX bois		PORTE MATÉRIAUX bois		
PLAN de BASE rectangulaire	FONDATION crépi (enduit)	NOMBRE d'ÉTAGES 1 1/2	CORNICHE PARTICULIÈRE aucune	
FENÊTRE, TYPE à battants	FENÊTRES, SOUS TYPE à grands carreaux	LUCARNE à pignon	ORNEMENTATION 1 chambranles	ORNEMENTATION 2 pilastres
GALERIE (façade principale)	TYPE galerie		GARDE-CORPS à barreaux (récent)	
	DISPOSITION PARTICULIÈRE façade avant			
CORPS SECONDAIRE	TYPE ou FONCTION TRADITIONNELLE cuisine d'été		NOMBRE 1	
	REVÊTEMENT de MUR (prédominant) tôle profilée		REVÊTEMENT de TOIT (prédominant) tôle profilée	
REMARQUE (S) ADDITIONNELLE (S)				
<input checked="" type="checkbox"/> oui Cheminées : tôle en plaques. <input type="checkbox"/> non Les fenêtres du MLD et des lucarnes sont en vinyle (ou métal). On voit la fondation de pierre sur la façade de la maison. Ornementation 3 : linteaux de briques et portail intéressant.				

ÉVALUATION			
ÉTAT PHYSIQUE bon	ÉTAT D'AUTHENTICITÉ bon	POTENTIEL MONUMENTAL ET HISTORIQUE valeur de matérialité	VALEUR PATRIMONIALE forte

CLD - MRC de La Côte-de-Beaupré

ADRESSE: **7025**

avenue Royale

Château-Richer

No
93

MRC de La Côte-de-Beaupré
INVENTAIRE DU PATRIMOINE BÂTI
Fiche descriptive des bâtiments

DONNÉES HISTORIQUES

- oui
 non

AMÉNAGEMENT EXTERIEUR

ÉLÉMENT (S) PARTICULIER (S)

aucun

Environnement paysager, texte

AFFICHAGE

TYPE D'ENSEIGNE

NOMBRE DISPOSITION

aucun

TYPE de COMMERCE:



cédérom no : 3

Photo no 1 : DCP_1688

cédérom no : 3

Photo no 3 :

cédérom no : 3

Photo no 6 :



cédérom no : 3

Photo no 2 : DCP_1689

cédérom no : 3

Photo no 4 :

cédérom no : 3

Photo no 5 :

Date de la saisie de donnée 2/07/2002

CLD - MRC de La Côte-de-Beaupré

MRC de La Côte-de-Beaupré
INVENTAIRE DU PATRIMOINE BÂTI
 Fiche descriptive des bâtiments

Catégorie de bâtiment

No de
 fiche: **94**

- bâtiment secondaire d'intérêt patrimonial

IDENTIFICATION			
ADRESSE: 7025 <i>avenue Royale</i> Château-Richer			
NOM ou RAISON SOCIALE:			
NO DE CADASTRE ACTUEL		NO DE CADASTRE ANCIEN	
NUMÉRO DE MATRICULE 6100 51 1025			
PÉRIODE de CONSTRUCTION 1830-1850	DATE AU RÔLE D'ÉVALUATION	DATE CONNUE	DATE ESTIMÉE 1850
STATUT JURIDIQUE: sans statut			AFFECTATION CONTEMPORAINE, SOUS-TYPE
FONCTION TRADITIONNELLE (présumée) caveau à légumes	AFFECTATION CONTEMPORAINE, TYPE agricole		
autre			

ARCHITECTURE				
TYPE ARCHITECTURAL Aucun				Sous type
MATÉRIAU STRUCTURAL pierre	REVÊTEMENT de MUR 1 pierre calcaire	REVÊTEMENT DE MUR 2	REVÊTEMENT de TOIT autre	
FENÊTRES MATÉRIAUX		PORTE MATÉRIAUX		
PLAN de BASE	FONDATION	NOMBRE d'ÉTAGES	CORNICHE PARTICULIÈRE	
FENÊTRE, TYPE	FENÊTRES, SOUS TYPE	LUCARNE	ORNEMENTATION 1	ORNEMENTATION 2
GALERIE (façade principale)	TYPE		COUVERTURE	
	DISPOSITION PARTICULIÈRE		STRUCTURE PARTICULIÈRE	
CORPS SECONDAIRE	TYPE ou FONCTION TRADITIONNELLE		NOMBRE	
	REVÊTEMENT de MUR (prédominant)		REVÊTEMENT de TOIT (prédominant)	
REMARQUE (S) ADDITIONNELLE (S)				
<input checked="" type="checkbox"/> oui Le caveau se situe à l'est de 7025. <input type="checkbox"/> non Revêtement de toit : végétation. La porte est condamnée par de la pierre.				

ÉVALUATION			
ÉTAT PHYSIQUE faible	ETAT D'AUTHENTICITÉ excellent	POTENTIEL MONUMENTAL ET HISTORIQUE valeur d'usage	VALEUR PATRIMONIALE supérieure

CLD - MRC de La Côte-de-Beaupré

ADRESSE: **7025**

avenue Royale

Château-Richer

No
94

MRC de La Côte-de-Beaupré
INVENTAIRE DU PATRIMOINE BÂTI
Fiche descriptive des bâtiments

DONNÉES HISTORIQUES

- oui
 non

AMÉNAGEMENT EXTERIEUR

ÉLÉMENT (S) PARTICULIER (S)

aucun

Environnement paysager, texte

AFFICHAGE

TYPE D'ENSEIGNE

NOMBRE DISPOSITION

aucun

TYPE de COMMERCE:



cédérom no : 3

Photo no 1 : DCP_1690

cédérom no : 3

Photo no 3 :

cédérom no : 3

Photo no 6 :

cédérom no : 3

Photo no 2 :

cédérom no : 3

Photo no 4 :

cédérom no : 3

Photo no 5 :

Date de la saisie de donnée 2/07/2002

CLD - MRC de La Côte-de-Beaupré

MRC de La Côte-de-Beaupré
INVENTAIRE DU PATRIMOINE BÂTI
 Fiche descriptive des bâtiments

Catégorie de bâtiment

No de
fiche: **100**

- bâtiment principal d'intérêt patrimonial

IDENTIFICATION			
ADRESSE: 7034 <i>avenue Royale</i> Château-Richer			
NOM ou RAISON SOCIALE:			
NO DE CADASTRE ACTUEL		NO DE CADASTRE ANCIEN	
NUMÉRO DE MATRICULE 6299 15 2412			
PÉRIODE de CONSTRUCTION 1851-1880	DATE AU RÔLE D'ÉVALUATION 1858	DATE CONNUE	DATE ESTIMÉE
STATUT JURIDIQUE: sans statut			AFFECTATION CONTEMPORAINE, SOUS-TYPE maison unifamiliale isolée
FONCTION TRADITIONNELLE (présumée) maison d'habitation	AFFECTATION CONTEMPORAINE, TYPE résidentielle		

ARCHITECTURE					
TYPE ARCHITECTURAL B: toit à deux versants à pente moyenne					Sous type B 2
MATÉRIAU STRUCTURAL bois	REVÊTEMENT de MUR 1 tôle en plaques	REVÊTEMENT DE MUR 2 brique	REVÊTEMENT de TOIT tôle pincée		
FENÊTRES MATÉRIAUX bois		PORTE MATÉRIAUX bois			
PLAN de BASE rectangulaire	FONDATION crépi (enduit)	NOMBRE d'ÉTAGES 1 1/2	CORNICHE PARTICULIÈRE aucune		
FENÊTRE, TYPE à battants	FENÊTRES, SOUS TYPE à grands carreaux	LUCARNE à pignon	ORNEMENTATION 1 chambranles	ORNEMENTATION 2 planche	
GALERIE (façade principale)	TYPE galerie basse		COUVERTURE couvert (e) par l'avant-toit		GARDE-CORPS aucun
	DISPOSITION PARTICULIÈRE façade avant		STRUCTURE PARTICULIÈRE aucune		
CORPS SECONDAIRE	TYPE ou FONCTION TRADITIONNELLE aucun		NOMBRE		
	REVÊTEMENT de MUR (prédominant)		REVÊTEMENT de TOIT (prédominant)		
REMARQUE (S) ADDITIONNELLE (S)					
<input checked="" type="checkbox"/> oui Un escalier a été ajouté sur le MLG. <input type="checkbox"/> non La galerie est récente.					

ÉVALUATION			
ÉTAT PHYSIQUE bon	ÉTAT D'AUTHENTICITÉ bon	POTENTIEL MONUMENTAL ET HISTORIQUE valeur de matérialité	VALEUR PATRIMONIALE supérieure

CLD - MRC de La Côte-de-Beaupré

ADRESSE: **7034**

avenue Royale

Château-Richer

No
100

MRC de La Côte-de-Beaupré
INVENTAIRE DU PATRIMOINE BÂTI
Fiche descriptive des bâtiments

DONNÉES HISTORIQUES

- oui
 non

AMÉNAGEMENT EXTERIEUR

ÉLÉMENT (S) PARTICULIER (S)

aucun

Environnement paysager, texte

AFFICHAGE

TYPE D'ENSEIGNE

NOMBRE DISPOSITION

aucun

TYPE de COMMERCE:



cédérom no : 3

Photo no 1 : DCP_1701

cédérom no : 3

Photo no 3 :

cédérom no : 3

Photo no 6 :



cédérom no : 3

Photo no 2 : DCP_1702

cédérom no : 3

Photo no 4 :

cédérom no : 3

Photo no 5 :

Date de la saisie de donnée 2/07/2002

CLD - MRC de La Côte-de-Beaupré

MRC de La Côte-de-Beaupré
INVENTAIRE DU PATRIMOINE BÂTI
 Fiche descriptive des bâtiments

Catégorie de bâtiment

No de
fiche: **99**

● croix

IDENTIFICATION			
ADRESSE: 7034 avenue Royale Château-Richer			
NOM ou RAISON SOCIALE:			
NO DE CADASTRE ACTUEL		NO DE CADASTRE ANCIEN	
NUMÉRO DE MATRICULE 6299 15 2412			
PÉRIODE de CONSTRUCTION	DATE AU RÔLE D'ÉVALUATION	DATE CONNUE	DATE ESTIMÉE
1901-1930			1920
STATUT JURIDIQUE: sans statut			AFFECTATION CONTEMPORAINE, SOUS-TYPE
FONCTION TRADITIONNELLE (présumée)	AFFECTATION CONTEMPORAINE, TYPE		
croix de chemin	religieuse		autre

ARCHITECTURE				
TYPE ARCHITECTURAL				Sous type
Aucun				
MATÉRIAU STRUCTURAL	REVÊTEMENT de MUR 1	REVÊTEMENT DE MUR 2	REVÊTEMENT de TOIT	
autre				
FENÊTRES MATÉRIEAUX		PORTE MATÉRIEAUX		
PLAN de BASE	FONDATION	NOMBRE d'ÉTAGES	CORNICHE PARTICULIÈRE	
FENÊTRE, TYPE	FENÊTRES, SOUS TYPE	LUCARNE	ORNEMENTATION 1	ORNEMENTATION 2
GALERIE (façade principale)	TYPE	COUVERTURE		GARDE-CORPS
	DISPOSITION PARTICULIÈRE	STRUCTURE PARTICULIÈRE		
CORPS SECONDAIRE	TYPE ou FONCTION TRADITIONNELLE	NOMBRE		
	REVÊTEMENT de MUR (prédominant)	REVÊTEMENT de TOIT (prédominant)		
REMARQUE (S) ADDITIONNELLE (S)				
<input checked="" type="checkbox"/> oui Surmontée d'un coq. <input type="checkbox"/> non Couronnement d'épines en fer. Croix de chemin en fer forgé avec un socle de bois.				

ÉVALUATION			
ÉTAT PHYSIQUE	ÉTAT D'AUTHENTICITÉ	POTENTIEL MONUMENTAL ET HISTORIQUE	VALEUR PATRIMONIALE
excellent	excellent	valeur d'usage	exceptionnelle

CLD - MRC de La Côte-de-Beaupré

ADRESSE: 7034

avenue Royale

Château-Richer

No
99

MRC de La Côte-de-Beaupré
INVENTAIRE DU PATRIMOINE BÂTI
Fiche descriptive des bâtiments

DONNÉES HISTORIQUES

oui Selon un voisin, la croix de chemin était de l'autre côté de la rue et a été déplacée en 1974.
 non

AMÉNAGEMENT EXTERIEUR

ÉLÉMENT (S) PARTICULIER (S)

aucun

Environnement paysager, texte

AFFICHAGE

TYPE D'ENSEIGNE	NOMBRE	DISPOSITION
aucun		
TYPE de COMMERCE:		



cédérom no : 3

Photo no 1 : DCP_1700

cédérom no : 3

Photo no 3 :

cédérom no : 3

Photo no 6 :

cédérom no : 3

Photo no 2 :

cédérom no : 3

Photo no 4 :

cédérom no : 3

Photo no 5 :

Date de la saisie de donnée 2/07/2002

CLD - MRC de La Côte-de-Beaupré

MRC de La Côte-de-Beaupré
INVENTAIRE DU PATRIMOINE BÂTI
 Fiche descriptive des bâtiments

Catégorie de bâtiment

No de
fiche: **98**

- bâtiment principal d'intérêt patrimonial

IDENTIFICATION			
ADRESSE: 7050 <i>avenue Royale</i> Château-Richer			
NOM ou RAISON SOCIALE:			
NO DE CADASTRE ACTUEL		NO DE CADASTRE ANCIEN	
NUMÉRO DE MATRICULE 6299 15 4661			
PÉRIODE de CONSTRUCTION 1881-1900	DATE AU RÔLE D'ÉVALUATION 1908	DATE CONNUE	DATE ESTIMÉE
STATUT JURIDIQUE: sans statut			AFFECTATION CONTEMPORAINE, SOUS-TYPE maison unifamiliale isolée
FONCTION TRADITIONNELLE (présumée) maison d'habitation	AFFECTATION CONTEMPORAINE, TYPE résidentielle		

ARCHITECTURE				
TYPE ARCHITECTURAL D: toit à pente brisée				Sous type D 1
MATÉRIAU STRUCTURAL bois	REVÊTEMENT de MUR 1 tôle en plaques	REVÊTEMENT DE MUR 2 brique	REVÊTEMENT de TOIT tôle à la canadienne	
FENÊTRES MATÉRIAUX bois		PORTE MATÉRIAUX bois		
PLAN de BASE rectangulaire	FONDATION indéterminé	NOMBRE d'ÉTAGES 2	CORNICHE PARTICULIÈRE aucune	
FENÊTRE, TYPE à battants	FENÊTRES, SOUS TYPE à grands carreaux	LUCARNE à pignon	ORNEMENTATION 1 planche	ORNEMENTATION 2 linteaux de
GALERIE (façade principale)	TYPE galerie basse		COUVERTURE couvert (e) par l'avant-toit	
	DISPOSITION PARTICULIÈRE semi-pourtournante (sur deux murs)		STRUCTURE PARTICULIÈRE aucune	
CORPS SECONDAIRE	TYPE ou FONCTION TRADITIONNELLE aucun		NOMBRE	
	REVÊTEMENT de MUR (prédominant)		REVÊTEMENT de TOIT (prédominant)	
REMARQUE (S) ADDITIONNELLE (S)				
<input checked="" type="checkbox"/> oui Revêtement de mur 3 : Clin d'aluminium (murs pignons). <input type="checkbox"/> non Revêtement de toit 2 : tôle profilée (terrasson). Les fenêtres du premier étage ainsi que celles des lucarnes sont en métal. Ornementation 3 : présence d'un chambranle sur le MLD et de 2 sur le MLG. Galerie sur 3 côtés ; couverte par l'avant-toit en façade et par des auvents sur les murs latéraux.				

ÉVALUATION			
ÉTAT PHYSIQUE bon	ETAT D'AUTHENTICITÉ moyen	POTENTIEL MONUMENTAL ET HISTORIQUE valeur de matérialité	VALEUR PATRIMONIALE forte

CLD - MRC de La Côte-de-Beaupré

ADRESSE: **7050**

avenue Royale

Château-Richer

No
98

MRC de La Côte-de-Beaupré
INVENTAIRE DU PATRIMOINE BÂTI
Fiche descriptive des bâtiments

DONNÉES HISTORIQUES

- oui
 non

AMÉNAGEMENT EXTERIEUR

ÉLÉMENT (S) PARTICULIER (S)

aucun

Environnement paysager, texte

AFFICHAGE

TYPE D'ENSEIGNE

NOMBRE DISPOSITION

aucun

TYPE de COMMERCE:



cédérom no : 3

Photo no 1 : DCP_1698

cédérom no : 3

Photo no 3 :

cédérom no : 3

Photo no 6 :



cédérom no : 3

Photo no 2 : DCP_1699

cédérom no : 3

Photo no 4 :

cédérom no : 3

Photo no 5 :

Date de la saisie de donnée 2/07/2002

CLD - MRC de La Côte-de-Beaupré

MRC de La Côte-de-Beaupré
INVENTAIRE DU PATRIMOINE BÂTI
 Fiche descriptive des bâtiments

Catégorie de bâtiment

No de
fiche: **510**

- bâtiment principal d'intérêt patrimonial

IDENTIFICATION			
ADRESSE: 7056 <i>avenue Royale</i> Château-Richer			
NOM ou RAISON SOCIALE:			
NO DE CADASTRE ACTUEL		NO DE CADASTRE ANCIEN	
NUMÉRO DE MATRICULE 6299 16 3225			
PÉRIODE de CONSTRUCTION 1851-1880	DATE AU RÔLE D'ÉVALUATION 1848	DATE CONNUE	DATE ESTIMÉE
STATUT JURIDIQUE: sans statut			AFFECTATION CONTEMPORAINE, SOUS-TYPE maison unifamiliale isolée
FONCTION TRADITIONNELLE (présumée) maison d'habitation	AFFECTATION CONTEMPORAINE, TYPE résidentielle		

ARCHITECTURE				
TYPE ARCHITECTURAL D: toit à pente brisée				Sous type D 1
MATÉRIAU STRUCTURAL indéterminé	REVÊTEMENT de MUR 1 vinyle	REVÊTEMENT DE MUR 2	REVÊTEMENT de TOIT bardeau d'asphalte	
FENÊTRES MATÉRIAUX bois (moderne)		PORTE MATÉRIAUX bois (moderne)		
PLAN de BASE rectangulaire	FONDATION crépi (enduit)	NOMBRE d'ÉTAGES 2	CORNICHE PARTICULIÈRE aucune	
FENÊTRE, TYPE moderne	FENÊTRES, SOUS TYPE à petits carreaux	LUCARNE à pignon	ORNEMENTATION 1 aisseliers	ORNEMENTATION 2 aucune
GALERIE (façade principale)	TYPE galerie basse		COUVERTURE couvert (e) par l'avant-toit	
	DISPOSITION PARTICULIÈRE façade avant		STRUCTURE PARTICULIÈRE aucune	
CORPS SECONDAIRE	TYPE ou FONCTION TRADITIONNELLE cuisine d'été		NOMBRE 1	
	REVÊTEMENT de MUR (prédominant) vinyle		REVÊTEMENT de TOIT (prédominant) bardeau d'asphalte	
REMARQUE (S) ADDITIONNELLE (S)				
<input checked="" type="checkbox"/> oui 2 grosses cheminées recouvertes de tôle. <input type="checkbox"/> non 1 petit perron sur le MLD couvert par un auvent.				

ÉVALUATION			
ÉTAT PHYSIQUE excellent	ÉTAT D'AUTHENTICITÉ faible	POTENTIEL MONUMENTAL ET HISTORIQUE valeur d'âge	VALEUR PATRIMONIALE moyenne

CLD - MRC de La Côte-de-Beaupré

ADRESSE: **7056**

avenue Royale

Château-Richer

No
510

MRC de La Côte-de-Beaupré
INVENTAIRE DU PATRIMOINE BÂTI
Fiche descriptive des bâtiments

DONNÉES HISTORIQUES

- oui
 non

AMÉNAGEMENT EXTERIEUR

ÉLÉMENT (S) PARTICULIER (S)

aucun

Environnement paysager, texte

AFFICHAGE

TYPE D'ENSEIGNE

NOMBRE DISPOSITION

aucun

TYPE de COMMERCE:



cédérom no : 5

Photo no 1 : DCP_3495

cédérom no : 5

Photo no 3 :

cédérom no : 5

Photo no 6 :



cédérom no : 5

Photo no 2 : DCP_3496

cédérom no : 5

Photo no 4 :

cédérom no : 5

Photo no 5 :

Date de la saisie de donnée 6/08/2002

CLD - MRC de La Côte-de-Beaupré

MRC de La Côte-de-Beaupré
INVENTAIRE DU PATRIMOINE BÂTI
 Fiche descriptive des bâtiments

Catégorie de bâtiment

No de
 fiche: **106**

● bâtiment secondaire d'intérêt patrimonial

IDENTIFICATION			
ADRESSE: 7084 <i>avenue Royale</i> Château-Richer			
NOM ou RAISON SOCIALE:			
NO DE CADASTRE ACTUEL		NO DE CADASTRE ANCIEN	
NUMÉRO DE MATRICULE 6299 27 1938			
PÉRIODE de CONSTRUCTION 1830-1850	DATE AU RÔLE D'ÉVALUATION	DATE CONNUE	DATE ESTIMÉE 1850
STATUT JURIDIQUE: sans statut			AFFECTATION CONTEMPORAINE, SOUS-TYPE
FONCTION TRADITIONNELLE (présumée) caveau à légumes	AFFECTATION CONTEMPORAINE, TYPE agricole		
autre			

ARCHITECTURE				
TYPE ARCHITECTURAL Aucun				Sous type
MATÉRIAU STRUCTURAL pierre	REVÊTEMENT de MUR 1 pierre calcaire	REVÊTEMENT DE MUR 2 pierre calcaire	REVÊTEMENT de TOIT autre	
FENÊTRES MATÉRIAUX		PORTE MATÉRIAUX		
PLAN de BASE	FONDATION	NOMBRE d'ÉTAGES	CORNICHE PARTICULIÈRE	
FENÊTRE, TYPE	FENÊTRES, SOUS TYPE	LUCARNE	ORNEMENTATION 1	ORNEMENTATION 2
GALERIE (façade principale)	TYPE		COUVERTURE	
	DISPOSITION PARTICULIÈRE		STRUCTURE PARTICULIÈRE	
CORPS SECONDAIRE	TYPE ou FONCTION TRADITIONNELLE		NOMBRE	
	REVÊTEMENT de MUR (prédominant)		REVÊTEMENT de TOIT (prédominant)	
REMARQUE (S) ADDITIONNELLE (S)				
<input checked="" type="checkbox"/> oui Caveau à légumes situé en face de 7176. <input type="checkbox"/> non La porte est en planches de bois. Revêtement de toit : végétation.				

ÉVALUATION			
ÉTAT PHYSIQUE moyen	ÉTAT D'AUTHENTICITÉ excellent	POTENTIEL MONUMENTAL ET HISTORIQUE valeur d'usage	VALEUR PATRIMONIALE exceptionnelle

CLD - MRC de La Côte-de-Beaupré

ADRESSE: **7084**

avenue Royale

Château-Richer

No
106

MRC de La Côte-de-Beaupré
INVENTAIRE DU PATRIMOINE BÂTI
Fiche descriptive des bâtiments

DONNÉES HISTORIQUES

- oui N'est plus utilisé depuis la réfection de l'Avenue Royale car l'eau y demeure emprisonnée.
 non Propriétaire actuel : 7084 Avenue Royale.

AMÉNAGEMENT EXTERIEUR

ÉLÉMENT (S) PARTICULIER (S)

aucun

Environnement paysager, texte

AFFICHAGE

TYPE D'ENSEIGNE

NOMBRE DISPOSITION

aucun

TYPE de COMMERCE:



cédérom no : 3

Photo no 1 : DCP_1712

cédérom no : 3

Photo no 3 :

cédérom no : 3

Photo no 6 :

cédérom no : 3

Photo no 2 :

cédérom no : 3

Photo no 4 :

cédérom no : 3

Photo no 5 :

Date de la saisie de donnée 2/07/2002

CLD - MRC de La Côte-de-Beaupré

MRC de La Côte-de-Beaupré
INVENTAIRE DU PATRIMOINE BÂTI
 Fiche descriptive des bâtiments

Catégorie de bâtiment

No de
fiche: **95**

- bâtiment principal d'intérêt patrimonial

IDENTIFICATION			
ADRESSE: 7099 <i>avenue Royale</i> Château-Richer			
NOM ou RAISON SOCIALE:			
NO DE CADASTRE ACTUEL		NO DE CADASTRE ANCIEN	
NUMÉRO DE MATRICULE 6299 18 9959			
PÉRIODE de CONSTRUCTION 1851-1880	DATE AU RÔLE D'ÉVALUATION 1768	DATE CONNUE	DATE ESTIMÉE
STATUT JURIDIQUE: sans statut			AFFECTATION CONTEMPORAINE, SOUS-TYPE maison unifamiliale isolée
FONCTION TRADITIONNELLE (présumée) maison d'habitation	AFFECTATION CONTEMPORAINE, TYPE résidentielle		

ARCHITECTURE					
TYPE ARCHITECTURAL B: toit à deux versants à pente moyenne					Sous type B 2
MATÉRIAU STRUCTURAL bois	REVÊTEMENT de MUR 1 bardeau d'amiante		REVÊTEMENT DE MUR 2	REVÊTEMENT de TOIT tôle pincée	
FENÊTRES MATÉRIAUX vinyle			PORTE MATÉRIAUX métal		
PLAN de BASE rectangulaire	FONDATION crépi (enduit)	NOMBRE d'ÉTAGES 1 1/2	CORNICHE PARTICULIÈRE aucune		
FENÊTRE, TYPE moderne	FENÊTRES, SOUS TYPE à grands carreaux	LUCARNE à pignon	ORNEMENTATION 1 aucune	ORNEMENTATION 2 aucune	
GALERIE (façade principale)	TYPE galerie		COUVERTURE couvert (e) par l'avant-toit		GARDE-CORPS à barreaux (récent)
	DISPOSITION PARTICULIÈRE façade avant		STRUCTURE PARTICULIÈRE aucune		
CORPS SECONDAIRE	TYPE ou FONCTION TRADITIONNELLE agrandissement		NOMBRE 2		
	REVÊTEMENT de MUR (prédominant) bardeau d'amiante		REVÊTEMENT de TOIT (prédominant) bardeau d'asphalte		
REMARQUE (S) ADDITIONNELLE (S)					
<input checked="" type="checkbox"/> oui Cheminée : tôle unie. <input type="checkbox"/> non Un agrandissement sous le coyau arrière et un portique ajouté sur le MLD.					

ÉVALUATION			
ÉTAT PHYSIQUE bon	ÉTAT D'AUTHENTICITÉ faible	POTENTIEL MONUMENTAL ET HISTORIQUE valeur d'âge	VALEUR PATRIMONIALE moyenne

CLD - MRC de La Côte-de-Beaupré

ADRESSE: **7099**

avenue Royale

Château-Richer

No
95

MRC de La Côte-de-Beaupré
INVENTAIRE DU PATRIMOINE BÂTI
Fiche descriptive des bâtiments

DONNÉES HISTORIQUES

- oui
 non

AMÉNAGEMENT EXTERIEUR

ÉLÉMENT (S) PARTICULIER (S)

aucun

Environnement paysager, texte

AFFICHAGE

TYPE D'ENSEIGNE

NOMBRE DISPOSITION

aucun

TYPE de COMMERCE:



cédérom no : 3

Photo no 1 : DCP_1691

cédérom no : 3

Photo no 3 :

cédérom no : 3

Photo no 6 :



cédérom no : 3

Photo no 2 : DCP_1692

cédérom no : 3

Photo no 4 :

cédérom no : 3

Photo no 5 :

Date de la saisie de donnée 2/07/2002

CLD - MRC de La Côte-de-Beaupré

MRC de La Côte-de-Beaupré
INVENTAIRE DU PATRIMOINE BÂTI
 Fiche descriptive des bâtiments

Catégorie de bâtiment

No de
fiche: **96**

- bâtiment principal d'intérêt patrimonial

IDENTIFICATION			
ADRESSE: 7126 <i>avenue Royale</i> Château-Richer			
NOM ou RAISON SOCIALE: <i>Auberge du petit pré (B&B)</i>			
NO DE CADASTRE ACTUEL		NO DE CADASTRE ANCIEN	
NUMÉRO DE MATRICULE 6299 29 9287			
PÉRIODE de CONSTRUCTION 1791-1829	DATE AU RÔLE D'ÉVALUATION 1793	DATE CONNUE	DATE ESTIMÉE
STATUT JURIDIQUE: sans statut			AFFECTATION CONTEMPORAINE, SOUS-TYPE auberge –hôtel
FONCTION TRADITIONNELLE (présumée) maison d'habitation	AFFECTATION CONTEMPORAINE, TYPE résidentielle		

ARCHITECTURE				
TYPE ARCHITECTURAL A: toit à deux versants à pente forte				Sous type A 3
MATÉRIAU STRUCTURAL indéterminé	REVÊTEMENT de MUR 1 Pierre de taille	REVÊTEMENT DE MUR 2 crépi	REVÊTEMENT de TOIT bardeau d'asphalte	
FENÊTRES MATÉRIAUX bois		PORTE MATÉRIAUX bois (moderne)		
PLAN de BASE rectangulaire	FONDATION Pierre	NOMBRE d'ÉTAGES 1 1/2	CORNICHE PARTICULIÈRE aucune	
FENÊTRE, TYPE à battants	FENÊTRES, SOUS TYPE à grands carreaux	LUCARNE à pignon	ORNEMENTATION 1 baies latérales	ORNEMENTATION 2 chambranles
GALERIE (façade principale)	TYPE galerie basse		COUVERTURE couvert (e) par l'avant-toit	
	DISPOSITION PARTICULIÈRE façade avant		STRUCTURE PARTICULIÈRE aucune	
CORPS SECONDAIRE	TYPE ou FONCTION TRADITIONNELLE solarium		NOMBRE 1	
	REVÊTEMENT de MUR (prédominant) autre		REVÊTEMENT de TOIT (prédominant) tôle à la canadienne	
REMARQUE (S) ADDITIONNELLE (S)				
<input checked="" type="checkbox"/> oui Revêtement de mur 3 : tôle en plaques (MLG et cheminées). <input type="checkbox"/> non				

ÉVALUATION			
ÉTAT PHYSIQUE excellent	ÉTAT D'AUTHENTICITÉ moyen	POTENTIEL MONUMENTAL ET HISTORIQUE valeur d'âge	VALEUR PATRIMONIALE forte

CLD - MRC de La Côte-de-Beaupré

ADRESSE: **7126**

avenue Royale

Château-Richer

No
96

MRC de La Côte-de-Beaupré
INVENTAIRE DU PATRIMOINE BÂTI
Fiche descriptive des bâtiments

DONNÉES HISTORIQUES

- oui Maison construite à la fin du 18e siècle, probablement en 1792, sur la terre concédée à Romain
 non De Trépany en 1662. On la qualifie de maison de ferme et son constructeur est inconnu. Les premiers occupants de la maison sont la famille Blackburg en 1800. Par la suite, la famille Dion l'habite durant 3 générations. Il y avait un bureau de poste situé du côté est de la maison. La maison sert de résidence et d'auberge depuis 1994.

AMÉNAGEMENT EXTERIEUR

ÉLÉMENT (S) PARTICULIER (S)

aucun

Environnement paysager, texte

AFFICHAGE

TYPE D'ENSEIGNE	NOMBRE	DISPOSITION
d'identification	1	sur poteau (x)
TYPE de COMMERCE:		



cédérom no : 3 Photo no 1 : DCP_1693

cédérom no : 3 Photo no 3 : DCP_1695

cédérom no : 3 Photo no 6 :



cédérom no : 3 Photo no 2 : DCP_1694

cédérom no : 3 Photo no 4 : DCP_1696

cédérom no : 3 Photo no 5 :

Date de la saisie de donnée 2/07/2002

CLD - MRC de La Côte-de-Beaupré

MRC de La Côte-de-Beaupré
INVENTAIRE DU PATRIMOINE BÂTI
 Fiche descriptive des bâtiments

Catégorie de bâtiment

No de
fiche: **97**

- bâtiment secondaire d'intérêt patrimonial

IDENTIFICATION			
ADRESSE: 7126 <i>avenue Royale</i> Château-Richer			
NOM ou RAISON SOCIALE: <i>Auberge du petit pré (B&B).</i>			
NO DE CADASTRE ACTUEL		NO DE CADASTRE ANCIEN	
NUMÉRO DE MATRICULE 6299 29 9287			
PÉRIODE de CONSTRUCTION après 1945	DATE AU RÔLE D'ÉVALUATION	DATE CONNUE	DATE ESTIMÉE
STATUT JURIDIQUE: sans statut			AFFECTATION CONTEMPORAINE, SOUS-TYPE bâtiment secondaire
FONCTION TRADITIONNELLE (présumée) garage	AFFECTATION CONTEMPORAINE, TYPE indéterminée		

ARCHITECTURE					
TYPE ARCHITECTURAL I : bâtiment secondaire					Sous type
MATÉRIAU STRUCTURAL indéterminé	REVÊTEMENT de MUR 1 planche unie (verticale)		REVÊTEMENT DE MUR 2	REVÊTEMENT de TOIT tôle profilée	
FENÊTRES MATÉRIAUX bois			PORTE MATÉRIAUX bois		
PLAN de BASE rectangulaire	FONDATION indéterminé	NOMBRE d'ÉTAGES 1	CORNICHE PARTICULIÈRE aucune		
FENÊTRE, TYPE indéterminé	FENÊTRES, SOUS TYPE indéterminé	LUCARNE aucune	ORNEMENTATION 1 aucune	ORNEMENTATION 2 aucune	
GALERIE (façade principale)	TYPE aucune		COUVERTURE aucune		GARDE-CORPS aucun
	DISPOSITION PARTICULIÈRE aucune		STRUCTURE PARTICULIÈRE aucune		
CORPS SECONDAIRE	TYPE ou FONCTION TRADITIONNELLE aucun		NOMBRE		
	REVÊTEMENT de MUR (prédominant)		REVÊTEMENT de TOIT (prédominant)		
REMARQUE (S) ADDITIONNELLE (S)					
<input type="checkbox"/> oui <input checked="" type="checkbox"/> non					

ÉVALUATION			
ÉTAT PHYSIQUE excellent	ÉTAT D'AUTHENTICITÉ bon	POTENTIEL MONUMENTAL ET HISTORIQUE aucun	VALEUR PATRIMONIALE moyenne

CLD - MRC de La Côte-de-Beaupré

ADRESSE: **7126**

avenue Royale

Château-Richer

No
97

MRC de La Côte-de-Beaupré
INVENTAIRE DU PATRIMOINE BÂTI
Fiche descriptive des bâtiments

DONNÉES HISTORIQUES

- oui
 non

AMÉNAGEMENT EXTERIEUR

ÉLÉMENT (S) PARTICULIER (S)

aucun

Environnement paysager, texte

AFFICHAGE

TYPE D'ENSEIGNE	NOMBRE	DISPOSITION
aucun		
TYPE de COMMERCE:		



cédérom no : 3

Photo no 1 : DCP_1697

cédérom no : 3

Photo no 2 :

cédérom no : 3

Photo no 3 :

cédérom no : 3

Photo no 4 :

cédérom no : 3

Photo no 6 :

cédérom no : 3

Photo no 5 :

Date de la saisie de donnée 2/07/2002

CLD - MRC de La Côte-de-Beaupré

MRC de La Côte-de-Beaupré
INVENTAIRE DU PATRIMOINE BÂTI
 Fiche descriptive des bâtiments

Catégorie de bâtiment

No de
fiche: **104**

- bâtiment principal d'intérêt patrimonial

IDENTIFICATION			
ADRESSE: 7140 <i>avenue Royale</i> Château-Richer			
NOM ou RAISON SOCIALE:			
NO DE CADASTRE ACTUEL		NO DE CADASTRE ANCIEN	
NUMÉRO DE MATRICULE 6299 49 2772			
PÉRIODE de CONSTRUCTION 1851-1880	DATE AU RÔLE D'ÉVALUATION 1808	DATE CONNUE	DATE ESTIMÉE
STATUT JURIDIQUE: sans statut			AFFECTATION CONTEMPORAINE, SOUS-TYPE maison unifamiliale isolée
FONCTION TRADITIONNELLE (présumée) maison d'habitation	AFFECTATION CONTEMPORAINE, TYPE résidentielle		

ARCHITECTURE				
TYPE ARCHITECTURAL D: toit à pente brisée				Sous type D 1
MATÉRIAU STRUCTURAL pierre	REVÊTEMENT de MUR 1 crépi	REVÊTEMENT DE MUR 2	REVÊTEMENT de TOIT tôle à la canadienne	
FENÊTRES MATÉRIEAUX bois		PORTE MATÉRIEAUX bois		
PLAN de BASE rectangulaire	FONDATION crépi (enduit)	NOMBRE d'ÉTAGES 2	CORNICHE PARTICULIÈRE aucune	
FENÊTRE, TYPE à battants	FENÊTRES, SOUS TYPE à grands carreaux	LUCARNE à pignon	ORNEMENTATION 1 cheminée	ORNEMENTATION 2 aucune
GALERIE (façade principale)	TYPE aucune		COUVERTURE aucune	GARDE-CORPS aucun
	DISPOSITION PARTICULIÈRE aucune		STRUCTURE PARTICULIÈRE aucune	
CORPS SECONDAIRE	TYPE ou FONCTION TRADITIONNELLE agrandissement		NOMBRE 1	
	REVÊTEMENT de MUR (prédominant) bardeau d'amiante		REVÊTEMENT de TOIT (prédominant) tôle profilée	
REMARQUE (S) ADDITIONNELLE (S)				
<input checked="" type="checkbox"/> oui Revêtement de toit 2 : tôle profilée (terrasson). <input type="checkbox"/> non Présence d'un bâtiment secondaire (grange-étable) à toit brisé datant probablement du milieu du 20e siècle donc pas de fiche.				

ÉVALUATION			
ÉTAT PHYSIQUE moyen	ÉTAT D'AUTHENTICITÉ bon	POTENTIEL MONUMENTAL ET HISTORIQUE valeur d'âge	VALEUR PATRIMONIALE supérieure

CLD - MRC de La Côte-de-Beaupré

ADRESSE: **7140**

avenue Royale

Château-Richer

No
104

MRC de La Côte-de-Beaupré
INVENTAIRE DU PATRIMOINE BÂTI
Fiche descriptive des bâtiments

DONNÉES HISTORIQUES

- oui
 non

AMÉNAGEMENT EXTERIEUR

ÉLÉMENT (S) PARTICULIER (S)

aucun

Environnement paysager, texte

AFFICHAGE

TYPE D'ENSEIGNE

aucun

NOMBRE DISPOSITION

TYPE de COMMERCE:



cédérom no : 3

Photo no 1 : DCP_1708

cédérom no : 3

Photo no 3 :

cédérom no : 3

Photo no 6 :



cédérom no : 3

Photo no 2 : DCP_1709

cédérom no : 3

Photo no 4 :

cédérom no : 3

Photo no 5 :

Date de la saisie de donnée 2/07/2002

CLD - MRC de La Côte-de-Beaupré

MRC de La Côte-de-Beaupré
INVENTAIRE DU PATRIMOINE BÂTI
 Fiche descriptive des bâtiments

Catégorie de bâtiment

No de
fiche: **105**

- bâtiment principal d'intérêt patrimonial

IDENTIFICATION			
ADRESSE: 7168 <i>avenue Royale</i> Château-Richer			
NOM ou RAISON SOCIALE: Auberge Château-Vieux (B&B)			
NO DE CADASTRE ACTUEL		NO DE CADASTRE ANCIEN	
NUMÉRO DE MATRICULE 6200 41 9152			
PÉRIODE de CONSTRUCTION 1830-1850	DATE AU RÔLE D'ÉVALUATION 1814	DATE CONNUE	DATE ESTIMÉE
STATUT JURIDIQUE: sans statut			AFFECTATION CONTEMPORAINE, SOUS-TYPE auberge –hôtel
FONCTION TRADITIONNELLE (présumée) auberge	AFFECTATION CONTEMPORAINE, TYPE résidentielle		

ARCHITECTURE				
TYPE ARCHITECTURAL B: toit à deux versants à pente moyenne				Sous type B 2
MATÉRIAU STRUCTURAL indéterminé	REVÊTEMENT de MUR 1 Pierre de taille	REVÊTEMENT DE MUR 2 clin de bois	REVÊTEMENT de TOIT tôle à la canadienne	
FENÊTRES MATÉRIAUX bois		PORTE MATÉRIAUX bois		
PLAN de BASE rectangulaire	FONDATION Pierre	NOMBRE d'ÉTAGES 1 1/2	CORNICHE PARTICULIÈRE aucune	
FENÊTRE, TYPE à battants	FENÊTRES, SOUS TYPE à grands carreaux	LUCARNE à croupe	ORNEMENTATION 1 aiseliers	ORNEMENTATION 2 chambranles
GALERIE (façade principale)	TYPE galerie basse		COUVERTURE couvert (e) par l'avant-toit	
	DISPOSITION PARTICULIÈRE façade avant		STRUCTURE PARTICULIÈRE aucune	
CORPS SECONDAIRE	TYPE ou FONCTION TRADITIONNELLE agrandissement		NOMBRE 1	
	REVÊTEMENT de MUR (prédominant) Pierre de taille		REVÊTEMENT de TOIT (prédominant) indéterminé	
REMARQUE (S) ADDITIONNELLE (S) <input checked="" type="checkbox"/> oui Ornementation 3 : Beau portail avec pilastres, imposte et baies latérales. <input type="checkbox"/> non				

ÉVALUATION			
ÉTAT PHYSIQUE excellent	ÉTAT D'AUTHENTICITÉ excellent	POTENTIEL MONUMENTAL ET HISTORIQUE valeur de matérialité	VALEUR PATRIMONIALE exceptionnelle

CLD - MRC de La Côte-de-Beaupré

ADRESSE: **7168**

avenue Royale

Château-Richer

No
105

MRC de La Côte-de-Beaupré
INVENTAIRE DU PATRIMOINE BÂTI
Fiche descriptive des bâtiments

DONNÉES HISTORIQUES

- oui La maison Le Moine Des Pins est connue également sous le nom de maison Olivier Drouin. La construction de la maison date de 1814 pour la plus vieille partie de la maison et de 1858-1859 pour la partie principale de la maison. La terre a été concédée à Charles Lefrançois en 1667. Plusieurs personnages importants ont habité la maison dont M. Olivier Napoléon Drouin qui résidait dans la maison lorsqu'il était maire de la ville de Québec vers 1910. Ensuite, son fils hérita de la maison. Homme d'affaire important, il fut président de la Rock City Tobacco. Les propriétaires subséquents ont transformé la maison en auberge Lemoyne des Pins et Le Château-Vieux. Au début des années 1990, un nouveau bâtiment est construit à proximité
- non

AMÉNAGEMENT EXTERIEUR

ÉLÉMENT (S) PARTICULIER (S)

aucun

Environnement paysager, texte

AFFICHAGE

TYPE D'ENSEIGNE	NOMBRE	DISPOSITION
d'identification	1	suspendue (s)
TYPE de COMMERCE:		



cédérom no : 3 Photo no 1 : DCP_1710

cédérom no : 3 Photo no 3 :

cédérom no : 3 Photo no 6 :



cédérom no : 3 Photo no 2 : DCP_1711

cédérom no : 3 Photo no 4 :

cédérom no : 3 Photo no 5 :

Date de la saisie de donnée 2/07/2002

CLD - MRC de La Côte-de-Beaupré

MRC de La Côte-de-Beaupré
INVENTAIRE DU PATRIMOINE BÂTI
 Fiche descriptive des bâtiments

Catégorie de bâtiment

No de
fiche: **107**

● bâtiment principal d'intérêt patrimonial

IDENTIFICATION			
ADRESSE: 7197 <i>avenue Royale</i> Château-Richer			
NOM ou RAISON SOCIALE:			
NO DE CADASTRE ACTUEL		NO DE CADASTRE ANCIEN	
NUMÉRO DE MATRICULE 6200 52 4198			
PÉRIODE de CONSTRUCTION	DATE AU RÔLE D'ÉVALUATION	DATE CONNUE	DATE ESTIMÉE
1881-1900	1908		
STATUT JURIDIQUE: sans statut			AFFECTATION CONTEMPORAINE, SOUS-TYPE maison unifamiliale isolée
FONCTION TRADITIONNELLE (présumée)	AFFECTATION CONTEMPORAINE, TYPE		
maison d'habitation		résidentielle	

ARCHITECTURE				
TYPE ARCHITECTURAL D: toit à pente brisée				Sous type D 1
MATÉRIAU STRUCTURAL	REVÊTEMENT de MUR 1	REVÊTEMENT DE MUR 2	REVÊTEMENT de TOIT	
bois	tôle en plaques	bardeau d'amiante	bardeau d'asphalte	
FENÊTRES MATÉRIAUX vinyle		PORTE MATÉRIAUX vinyle ou métal		
PLAN de BASE	FONDATION	NOMBRE d'ÉTAGES	CORNICHE PARTICULIÈRE	
rectangulaire	crépi (enduit)	2	aucune	
FENÊTRE, TYPE	FENÊTRES, SOUS TYPE	LUCARNE	ORNEMENTATION 1	ORNEMENTATION 2
moderne	à petits carreaux	à pignon	aisseliers	chambranles
GALERIE (façade principale)	TYPE galerie		COUVERTURE couvert (e) par l'avant-toit	GARDE-CORPS à barreaux (récent)
	DISPOSITION PARTICULIÈRE façade avant		STRUCTURE PARTICULIÈRE aucune	
CORPS SECONDAIRE	TYPE ou FONCTION TRADITIONNELLE agrandissement		NOMBRE 1	
	REVÊTEMENT de MUR (prédominant) tôle unie		REVÊTEMENT de TOIT (prédominant) indéterminé	
REMARQUE (S) ADDITIONNELLE (S)				
<input checked="" type="checkbox"/> oui Ornementation 3 : beau portail avec denticules. <input type="checkbox"/> non Agrandissement : portique et garage sur le MLD. Cheminées : tôle unie. Console qui soutient l'avant-toit.				

ÉVALUATION			
ÉTAT PHYSIQUE	ÉTAT D'AUTHENTICITÉ	POTENTIEL MONUMENTAL ET HISTORIQUE	VALEUR PATRIMONIALE
excellent	faible	aucun	moyenne

CLD - MRC de La Côte-de-Beaupré

ADRESSE: 7197

avenue Royale

Château-Richer

No
107

MRC de La Côte-de-Beaupré
INVENTAIRE DU PATRIMOINE BÂTI
Fiche descriptive des bâtiments

DONNÉES HISTORIQUES

- oui
 non

AMÉNAGEMENT EXTERIEUR

ÉLÉMENT (S) PARTICULIER (S)

aucun

Environnement paysager, texte

AFFICHAGE

TYPE D'ENSEIGNE

NOMBRE DISPOSITION

aucun

TYPE de COMMERCE:



cédérom no : 3

Photo no 1 : DCP_1713

cédérom no : 3

Photo no 3 :

cédérom no : 3

Photo no 6 :



cédérom no : 3

Photo no 2 : DCP_1714

cédérom no : 3

Photo no 4 :

cédérom no : 3

Photo no 5 :

Date de la saisie de donnée 2/07/2002

CLD - MRC de La Côte-de-Beaupré

MRC de La Côte-de-Beaupré
INVENTAIRE DU PATRIMOINE BÂTI
 Fiche descriptive des bâtiments

Catégorie de bâtiment

No de
fiche: **108**

- bâtiment principal d'intérêt patrimonial

IDENTIFICATION			
ADRESSE: 7214 <i>avenue Royale</i> Château-Richer			
NOM ou RAISON SOCIALE:			
NO DE CADASTRE ACTUEL		NO DE CADASTRE ANCIEN	
NUMÉRO DE MATRICULE 6002 57 9025			
PÉRIODE de CONSTRUCTION 1881-1900	DATE AU RÔLE D'ÉVALUATION 1905	DATE CONNUE	DATE ESTIMÉE
STATUT JURIDIQUE: sans statut			AFFECTATION CONTEMPORAINE, SOUS-TYPE maison unifamiliale isolée
FONCTION TRADITIONNELLE (présumée) maison d'habitation	AFFECTATION CONTEMPORAINE, TYPE résidentielle		

ARCHITECTURE					
TYPE ARCHITECTURAL D: toit à pente brisée					Sous type D 1
MATÉRIAU STRUCTURAL bois	REVÊTEMENT de MUR 1 planche à feuillure		REVÊTEMENT DE MUR 2	REVÊTEMENT de TOIT bardeau d'asphalte	
FENÊTRES MATÉRIEAUX bois			PORTE MATÉRIEAUX bois		
PLAN de BASE rectangulaire	FONDATION crépi (enduit)	NOMBRE d'ÉTAGES 2	CORNICHE PARTICULIÈRE aucune		
FENÊTRE, TYPE à battants	FENÊTRES, SOUS TYPE à grands carreaux	LUCARNE à pignon	ORNEMENTATION 1 aiseliers	ORNEMENTATION 2 planche	
GALERIE (façade principale)	TYPE galerie		COUVERTURE couvert (e) par l'avant-toit		GARDE-CORPS à barreaux
	DISPOSITION PARTICULIÈRE façade avant		STRUCTURE PARTICULIÈRE aucune		
CORPS SECONDAIRE	TYPE ou FONCTION TRADITIONNELLE aucun		NOMBRE		
	REVÊTEMENT de MUR (prédominant)		REVÊTEMENT de TOIT (prédominant)		
REMARQUE (S) ADDITIONNELLE (S)					
<input checked="" type="checkbox"/> oui Ornementation 3 : portail avec denticules et pilastres. <input type="checkbox"/> non Cheminées : tôle en plaques.					

ÉVALUATION			
ÉTAT PHYSIQUE bon	ÉTAT D'AUTHENTICITÉ bon	POTENTIEL MONUMENTAL ET HISTORIQUE valeur de matérialité	VALEUR PATRIMONIALE supérieure

CLD - MRC de La Côte-de-Beaupré

ADRESSE: **7214**

avenue Royale

Château-Richer

No
108

MRC de La Côte-de-Beaupré
INVENTAIRE DU PATRIMOINE BÂTI
Fiche descriptive des bâtiments

DONNÉES HISTORIQUES

- oui
 non

AMÉNAGEMENT EXTERIEUR

ÉLÉMENT (S) PARTICULIER (S)

aucun

Environnement paysager, texte

AFFICHAGE

TYPE D'ENSEIGNE

NOMBRE DISPOSITION

aucun

TYPE de COMMERCE:



cédérom no : 3

Photo no 1 : DCP_1716

cédérom no : 3

Photo no 3 :

cédérom no : 3

Photo no 6 :



cédérom no : 3

Photo no 2 : DCP_1717

cédérom no : 3

Photo no 4 :

cédérom no : 3

Photo no 5 :

Date de la saisie de donnée 2/07/2002

CLD - MRC de La Côte-de-Beaupré

MRC de La Côte-de-Beaupré
INVENTAIRE DU PATRIMOINE BÂTI
 Fiche descriptive des bâtiments

Catégorie de bâtiment

No de
fiche: **109**

- bâtiment principal d'intérêt patrimonial

IDENTIFICATION			
ADRESSE: 7220 <i>avenue Royale</i> Château-Richer			
NOM ou RAISON SOCIALE:			
NO DE CADASTRE ACTUEL		NO DE CADASTRE ANCIEN	
NUMÉRO DE MATRICULE 6200 63 5886			
PÉRIODE de CONSTRUCTION 1881-1900	DATE AU RÔLE D'ÉVALUATION 1910	DATE CONNUE	DATE ESTIMÉE
STATUT JURIDIQUE: sans statut			AFFECTATION CONTEMPORAINE, SOUS-TYPE maison unifamiliale isolée
FONCTION TRADITIONNELLE (présumée) maison d'habitation	AFFECTATION CONTEMPORAINE, TYPE résidentielle		

ARCHITECTURE				
TYPE ARCHITECTURAL D: toit à pente brisée				Sous type D 1
MATÉRIAU STRUCTURAL bois	REVÊTEMENT de MUR 1 tôle en plaques	REVÊTEMENT DE MUR 2 planche à feuillure	REVÊTEMENT de TOIT bardeau d'asphalte	
FENÊTRES MATÉRIEAUX bois		PORTE MATÉRIEAUX bois		
PLAN de BASE rectangulaire	FONDATION crépi (enduit)	NOMBRE d'ÉTAGES 2	CORNICHE PARTICULIÈRE aucune	
FENÊTRE, TYPE à battants	FENÊTRES, SOUS TYPE à grands carreaux	LUCARNE à pignon	ORNEMENTATION 1 chambranles	ORNEMENTATION 2 aisseliers
GALERIE (façade principale)	TYPE galerie basse		COUVERTURE couvert (e) par l'avant-toit	
	DISPOSITION PARTICULIÈRE façade avant		STRUCTURE PARTICULIÈRE aucune	
CORPS SECONDAIRE	TYPE ou FONCTION TRADITIONNELLE agrandissement		NOMBRE 1	
	REVÊTEMENT de MUR (prédominant) tôle en plaques		REVÊTEMENT de TOIT (prédominant) indéterminé	
REMARQUE (S) ADDITIONNELLE (S)				
<input checked="" type="checkbox"/> oui Ornementation 3 : cheminées moulurées. <input type="checkbox"/> non				

ÉVALUATION			
ÉTAT PHYSIQUE bon	ÉTAT D'AUTHENTICITÉ moyen	POTENTIEL MONUMENTAL ET HISTORIQUE valeur de matérialité	VALEUR PATRIMONIALE forte

CLD - MRC de La Côte-de-Beaupré

ADRESSE: 7220

avenue Royale

Château-Richer

No
109

MRC de La Côte-de-Beaupré
INVENTAIRE DU PATRIMOINE BÂTI
Fiche descriptive des bâtiments

DONNÉES HISTORIQUES

- oui
 non

AMÉNAGEMENT EXTERIEUR

ÉLÉMENT (S) PARTICULIER (S)

aucun

Environnement paysager, texte

AFFICHAGE

TYPE D'ENSEIGNE

aucun

NOMBRE DISPOSITION

TYPE de COMMERCE:



cédérom no : 3

Photo no 1 : DCP_1718

cédérom no : 3

Photo no 3 :

cédérom no : 3

Photo no 6 :



cédérom no : 3

Photo no 2 : DCP_1719

cédérom no : 3

Photo no 4 :

cédérom no : 3

Photo no 5 :

Date de la saisie de donnée 2/07/2002

CLD - MRC de La Côte-de-Beaupré

MRC de La Côte-de-Beaupré
INVENTAIRE DU PATRIMOINE BÂTI
 Fiche descriptive des bâtiments

Catégorie de bâtiment

No de
fiche: **110**

● bâtiment secondaire d'intérêt patrimonial

IDENTIFICATION			
ADRESSE: 7220 <i>avenue Royale</i> Château-Richer			
NOM ou RAISON SOCIALE:			
NO DE CADASTRE ACTUEL		NO DE CADASTRE ANCIEN	
NUMÉRO DE MATRICULE 6200 63 5886			
PÉRIODE de CONSTRUCTION	DATE AU RÔLE D'ÉVALUATION	DATE CONNUE	DATE ESTIMÉE
1901-1930			
STATUT JURIDIQUE: sans statut			AFFECTATION CONTEMPORAINE, SOUS-TYPE bâtiment secondaire
FONCTION TRADITIONNELLE (présumée)	AFFECTATION CONTEMPORAINE, TYPE		
garage	sans objet		

ARCHITECTURE					
TYPE ARCHITECTURAL I : bâtiment secondaire					Sous type
MATÉRIAU STRUCTURAL	REVÊTEMENT de MUR 1	REVÊTEMENT DE MUR 2	REVÊTEMENT de TOIT		
indéterminé	planche à feuillure		tôle profilée		
FENÊTRES MATÉRIAUX bois		PORTE MATÉRIAUX bois			
PLAN de BASE	FONDATION	NOMBRE d'ÉTAGES	CORNICHE PARTICULIÈRE		
rectangulaire	indéterminé	1	aucune		
FENÊTRE, TYPE	FENÊTRES, SOUS TYPE	LUCARNE	ORNEMENTATION 1	ORNEMENTATION 2	
fixe	indéterminé	aucune	planche	pinacles	
GALERIE (façade principale)	TYPE		COUVERTURE		GARDE-CORPS
	aucune		aucune		
	DISPOSITION PARTICULIÈRE		STRUCTURE PARTICULIÈRE		
	aucune		aucune		
CORPS SECONDAIRE	TYPE ou FONCTION TRADITIONNELLE		NOMBRE		
	aucun				
	REVÊTEMENT de MUR (prédominant)		REVÊTEMENT de TOIT (prédominant)		
REMARQUE (S) ADDITIONNELLE (S)					
<input checked="" type="checkbox"/> oui Fenêtres arquées. <input type="checkbox"/> non					

ÉVALUATION			
ÉTAT PHYSIQUE	ÉTAT D'AUTHENTICITÉ	POTENTIEL MONUMENTAL ET HISTORIQUE	VALEUR PATRIMONIALE
moyen	bon	valeur d'usage	moyenne

CLD - MRC de La Côte-de-Beaupré

ADRESSE: 7220

avenue Royale

Château-Richer

No
110

MRC de La Côte-de-Beaupré
INVENTAIRE DU PATRIMOINE BÂTI
Fiche descriptive des bâtiments

DONNÉES HISTORIQUES

- oui
 non

AMÉNAGEMENT EXTERIEUR

ÉLÉMENT (S) PARTICULIER (S)

aucun

Environnement paysager, texte

AFFICHAGE

TYPE D'ENSEIGNE

NOMBRE DISPOSITION

aucun

TYPE de COMMERCE:



cédérom no : 3

Photo no 1 : DCP_1720

cédérom no : 3

Photo no 3 :

cédérom no : 3

Photo no 6 :

cédérom no : 3

Photo no 2 :

cédérom no : 3

Photo no 4 :

cédérom no : 3

Photo no 5 :

Date de la saisie de donnée 2/07/2002

CLD - MRC de La Côte-de-Beaupré

MRC de La Côte-de-Beaupré
INVENTAIRE DU PATRIMOINE BÂTI
 Fiche descriptive des bâtiments

Catégorie de bâtiment

No de
fiche: **111**

- bâtiment principal d'intérêt patrimonial

IDENTIFICATION			
ADRESSE: 7244 7246 avenue Royale		Château-Richer	
NOM ou RAISON SOCIALE: Ancienne École.			
NO DE CADASTRE ACTUEL		NO DE CADASTRE ANCIEN	
NUMÉRO DE MATRICULE 6200 65 6774			
PÉRIODE de CONSTRUCTION	DATE AU RÔLE D'ÉVALUATION	DATE CONNUE	DATE ESTIMÉE
1901-1930	1917	1917	
STATUT JURIDIQUE: sans statut			AFFECTATION CONTEMPORAINE, SOUS-TYPE
FONCTION TRADITIONNELLE (présumée)	AFFECTATION CONTEMPORAINE, TYPE		
école	résidentielle		immeuble à appartements

ARCHITECTURE				
TYPE ARCHITECTURAL				Sous type
G: toit plat				
MATÉRIAU STRUCTURAL	REVÊTEMENT de MUR 1	REVÊTEMENT DE MUR 2	REVÊTEMENT de TOIT	
bois	brique		multicouche	
FENÊTRES MATÉRIAUX métal		PORTE MATÉRIAUX bois (moderne)		
PLAN de BASE	FONDATION	NOMBRE d'ÉTAGES	CORNICHE PARTICULIÈRE	
carré	crépi (enduit)	2	aucune	
FENÊTRE, TYPE	FENÊTRES, SOUS TYPE	LUCARNE	ORNEMENTATION 1	ORNEMENTATION 2
à guillotine	ne s'applique pas	aucune	linteaux de	aucune
GALERIE (façade principale)	TYPE		COUVERTURE	GARDE-CORPS
	aucune		aucune	
CORPS SECONDAIRE	DISPOSITION PARTICULIÈRE		STRUCTURE PARTICULIÈRE	
	aucune		aucune	
CORPS SECONDAIRE	TYPE ou FONCTION TRADITIONNELLE		NOMBRE	
	aucun			
CORPS SECONDAIRE	REVÊTEMENT de MUR (prédominant)		REVÊTEMENT de TOIT (prédominant)	
REMARQUE (S) ADDITIONNELLE (S)				
<input checked="" type="checkbox"/> oui Les impostes ont été cachées par de la tôle. <input type="checkbox"/> non L'ancienne corniche moulurées a été enlevée en raison de problèmes de chauves-souris (selon l'un des propriétaires actuels).				

ÉVALUATION			
ÉTAT PHYSIQUE	ÉTAT D'AUTHENTICITÉ	POTENTIEL MONUMENTAL ET HISTORIQUE	VALEUR PATRIMONIALE
bon	faible	valeur d'usage	forte

CLD - MRC de La Côte-de-Beaupré

ADRESSE: 7244 7246 avenue Royale

Château-Richer

No
111

MRC de La Côte-de-Beaupré
INVENTAIRE DU PATRIMOINE BÂTI
Fiche descriptive des bâtiments

DONNÉES HISTORIQUES

oui ancienne école du Haut du Chateau
 non

AMÉNAGEMENT EXTERIEUR

ÉLÉMENT (S) PARTICULIER (S)

aucun

Environnement paysager, texte

AFFICHAGE

TYPE D'ENSEIGNE

NOMBRE DISPOSITION

aucun

TYPE de COMMERCE:



cédérom no : 3

Photo no 1 : DCP_1722

cédérom no : 3

Photo no 3 :

cédérom no : 3

Photo no 6 :



cédérom no : 3

Photo no 2 : DCP_1723

cédérom no : 3

Photo no 4 :

cédérom no : 3

Photo no 5 :

Date de la saisie de donnée 2/07/2002

CLD - MRC de La Côte-de-Beaupré

MRC de La Côte-de-Beaupré
INVENTAIRE DU PATRIMOINE BÂTI
 Fiche descriptive des bâtiments

Catégorie de bâtiment

No de
fiche: **112**

- bâtiment principal d'intérêt patrimonial

IDENTIFICATION			
ADRESSE: <i>7261</i> <i>avenue Royale</i> <i>Château-Richer</i>			
NOM ou RAISON SOCIALE:			
NO DE CADASTRE ACTUEL		NO DE CADASTRE ANCIEN	
NUMÉRO DE MATRICULE <i>6002 78 1065</i>			
PÉRIODE de CONSTRUCTION <i>1851-1880</i>	DATE AU RÔLE D'ÉVALUATION <i>1870</i>	DATE CONNUE	DATE ESTIMÉE
STATUT JURIDIQUE: <i>sans statut</i>			AFFECTATION CONTEMPORAINE, SOUS-TYPE <i>maison unifamiliale isolée</i>
FONCTION TRADITIONNELLE (présumée) <i>maison d'habitation</i>	AFFECTATION CONTEMPORAINE, TYPE <i>résidentielle</i>		

ARCHITECTURE				
TYPE ARCHITECTURAL B: toit à deux versants à pente moyenne				Sous type <i>B 2</i>
MATÉRIAU STRUCTURAL <i>pierre</i>	REVÊTEMENT de MUR 1 <i>crépi</i>	REVÊTEMENT DE MUR 2 <i>planche à feuillure</i>	REVÊTEMENT de TOIT <i>tôle à baguettes</i>	
FENÊTRES MATÉRIEAUX <i>bois</i>		PORTE MATÉRIEAUX <i>métal</i>		
PLAN de BASE <i>rectangulaire</i>	FONDATION <i>crépi (enduit)</i>	NOMBRE d'ÉTAGES <i>1 1/2</i>	CORNICHE PARTICULIÈRE <i>aucune</i>	
FENÊTRE, TYPE <i>à battants</i>	FENÊTRES, SOUS TYPE <i>à grands carreaux</i>	LUCARNE <i>à pignon</i>	ORNEMENTATION 1 <i>aisseliers</i>	ORNEMENTATION 2 <i>chambranles</i>
GALERIE (façade principale)	TYPE <i>galerie</i>		COUVERTURE <i>couvert (e) par l'avant-toit</i>	
	DISPOSITION PARTICULIÈRE <i>façade avant</i>		STRUCTURE PARTICULIÈRE <i>aucune</i>	
CORPS SECONDAIRE	TYPE ou FONCTION TRADITIONNELLE <i>cuisine d'été</i>		NOMBRE <i>1</i>	
	REVÊTEMENT de MUR (prédominant) <i>planche à feuillure</i>		REVÊTEMENT de TOIT (prédominant) <i>tôle profilée</i>	
REMARQUE (S) ADDITIONNELLE (S)				
<input checked="" type="checkbox"/> oui Les fenêtres des lucarnes et du premier étage sont en vinyle. <input type="checkbox"/> non Frise : petite balustrade sous l'auvent. Ornementation 3 : portail et pilastres.				

ÉVALUATION			
ÉTAT PHYSIQUE <i>excellent</i>	ÉTAT D'AUTHENTICITÉ <i>bon</i>	POTENTIEL MONUMENTAL ET HISTORIQUE <i>valeur de matérialité</i>	VALEUR PATRIMONIALE <i>supérieure</i>

CLD - MRC de La Côte-de-Beaupré

ADRESSE: *7261*

avenue Royale

Château-Richer

No
112

MRC de La Côte-de-Beaupré
INVENTAIRE DU PATRIMOINE BÂTI
Fiche descriptive des bâtiments

DONNÉES HISTORIQUES

- oui Affiche suspendue en bois :
 non Bâtie vers la fin du XIXe siècle. Style Québécois. Terre de Gariépy concédée en 1664.

AMÉNAGEMENT EXTERIEUR

ÉLÉMENT (S) PARTICULIER (S)

aucun

Environnement paysager, texte

AFFICHAGE

TYPE D'ENSEIGNE	NOMBRE	DISPOSITION
aucun		
TYPE de COMMERCE:		



cédérom no : 3

Photo no 1 : DCP_1724

cédérom no : 3

Photo no 3 :

cédérom no : 3

Photo no 6 :



cédérom no : 3

Photo no 2 : DCP_1725

cédérom no : 3

Photo no 4 :

cédérom no : 3

Photo no 5 :

Date de la saisie de donnée 2/07/2002

CLD - MRC de La Côte-de-Beaupré

MRC de La Côte-de-Beaupré
INVENTAIRE DU PATRIMOINE BÂTI
 Fiche descriptive des bâtiments

Catégorie de bâtiment

No de
fiche: **113**

● bâtiment secondaire d'intérêt patrimonial

IDENTIFICATION			
ADRESSE: 7261 avenue Royale Château-Richer			
NOM ou RAISON SOCIALE:			
NO DE CADASTRE ACTUEL		NO DE CADASTRE ANCIEN	
NUMÉRO DE MATRICULE 6002 78 1065			
PÉRIODE de CONSTRUCTION	DATE AU RÔLE D'ÉVALUATION	DATE CONNUE	DATE ESTIMÉE
1931-1945			1940
STATUT JURIDIQUE: sans statut			AFFECTATION CONTEMPORAINE, SOUS-TYPE
FONCTION TRADITIONNELLE (présumée)	AFFECTATION CONTEMPORAINE, TYPE		
grange-étable	agricole		autre

ARCHITECTURE					
TYPE ARCHITECTURAL I : bâtiment secondaire					Sous type
MATÉRIAU STRUCTURAL	REVÊTEMENT de MUR 1	REVÊTEMENT DE MUR 2	REVÊTEMENT de TOIT		
bois	tôle profilée		tôle profilée		
FENÊTRES MATÉRIAUX bois		PORTE MATÉRIAUX bois			
PLAN de BASE	FONDATION	NOMBRE d'ÉTAGES	CORNICHE PARTICULIÈRE		
rectangulaire	indéterminé	1	aucune		
FENÊTRE, TYPE	FENÊTRES, SOUS TYPE	LUCARNE	ORNEMENTATION 1	ORNEMENTATION 2	
fixe	à petits carreaux	aucune	aucune	aucune	
GALERIE (façade principale)	TYPE		COUVERTURE		GARDE-CORPS
	aucune		aucune		
CORPS SECONDAIRE	DISPOSITION PARTICULIÈRE		STRUCTURE PARTICULIÈRE		
	aucune		aucune		
CORPS SECONDAIRE	TYPE ou FONCTION TRADITIONNELLE		NOMBRE		
	agrandissement		1		
CORPS SECONDAIRE	REVÊTEMENT de MUR (prédominant)		REVÊTEMENT de TOIT (prédominant)		
	tôle profilée		tôle profilée		
REMARQUE (S) ADDITIONNELLE (S)					
<input checked="" type="checkbox"/> oui Présence d'un "clocheton" qui sert probablement pour l'aération du bâtiment. <input type="checkbox"/> non					

ÉVALUATION			
ÉTAT PHYSIQUE	ÉTAT D'AUTHENTICITÉ	POTENTIEL MONUMENTAL ET HISTORIQUE	VALEUR PATRIMONIALE
moyen	bon	valeur d'usage	forte

CLD - MRC de La Côte-de-Beaupré

ADRESSE: 7261 avenue Royale

Château-Richer

No
113

MRC de La Côte-de-Beaupré
INVENTAIRE DU PATRIMOINE BÂTI
Fiche descriptive des bâtiments

DONNÉES HISTORIQUES

- oui
 non

AMÉNAGEMENT EXTERIEUR

ÉLÉMENT (S) PARTICULIER (S)

aucun

Environnement paysager, texte

AFFICHAGE

TYPE D'ENSEIGNE

NOMBRE DISPOSITION

aucun

TYPE de COMMERCE:



cédérom no : 3

Photo no 1 : DCP_1726

cédérom no : 3

Photo no 2 :

cédérom no : 3

Photo no 3 :

cédérom no : 3

Photo no 4 :

cédérom no : 3

Photo no 6 :

cédérom no : 3

Photo no 5 :

Date de la saisie de donnée 2/07/2002

CLD - MRC de La Côte-de-Beaupré

MRC de La Côte-de-Beaupré
INVENTAIRE DU PATRIMOINE BÂTI
 Fiche descriptive des bâtiments

Catégorie de bâtiment

No de
fiche: **116**

● bâtiment principal d'intérêt patrimonial

IDENTIFICATION			
ADRESSE: 7308 <i>avenue Royale</i> Château-Richer			
NOM ou RAISON SOCIALE:			
NO DE CADASTRE ACTUEL		NO DE CADASTRE ANCIEN	
NUMÉRO DE MATRICULE 6003 82 9060			
PÉRIODE de CONSTRUCTION 1881-1900	DATE AU RÔLE D'ÉVALUATION 1914	DATE CONNUE	DATE ESTIMÉE
STATUT JURIDIQUE: sans statut			AFFECTATION CONTEMPORAINE, SOUS-TYPE maison unifamiliale isolée
FONCTION TRADITIONNELLE (présumée) maison d'habitation	AFFECTATION CONTEMPORAINE, TYPE résidentielle		

ARCHITECTURE				
TYPE ARCHITECTURAL D: toit à pente brisée				Sous type D 2
MATÉRIAU STRUCTURAL bois	REVÊTEMENT de MUR 1 brique	REVÊTEMENT DE MUR 2	REVÊTEMENT de TOIT tôle en plaques	
FENÊTRES MATÉRIAUX bois		PORTE MATÉRIAUX bois		
PLAN de BASE carré	FONDATION crépi (enduit)	NOMBRE d'ÉTAGES 2	CORNICHE PARTICULIÈRE à consoles	
FENÊTRE, TYPE à battants	FENÊTRES, SOUS TYPE avec imposte	LUCARNE à pignon	ORNEMENTATION 1 cheminée	ORNEMENTATION 2 linteaux de
GALERIE (façade principale)	TYPE galerie		COUVERTURE couvert (e) par un auvent	
	DISPOSITION PARTICULIÈRE façade avant		STRUCTURE PARTICULIÈRE aucune	
CORPS SECONDAIRE	TYPE ou FONCTION TRADITIONNELLE agrandissement		NOMBRE 1	
	REVÊTEMENT de MUR (prédominant) planche à feuillure		REVÊTEMENT de TOIT (prédominant) indéterminé	
REMARQUE (S) ADDITIONNELLE (S)				
<input checked="" type="checkbox"/> oui Revêtement de toit 2 : Tôle à baguettes (terrasson). <input type="checkbox"/> non Balcon et pinacle sur fronton. Frise : petite balustrade sous l'auvent et sous le fronton du balcon.				

ÉVALUATION			
ÉTAT PHYSIQUE bon	ÉTAT D'AUTHENTICITÉ excellent	POTENTIEL MONUMENTAL ET HISTORIQUE valeur de matérialité	VALEUR PATRIMONIALE exceptionnelle

CLD - MRC de La Côte-de-Beaupré

ADRESSE: **7308**

avenue Royale

Château-Richer

No
116

MRC de La Côte-de-Beaupré
INVENTAIRE DU PATRIMOINE BÂTI
Fiche descriptive des bâtiments

DONNÉES HISTORIQUES

- oui Avant que cette maison existe, il y en avait déjà une autre. Mais celle-ci a été incendiée, en 1914.
 non En 1915, la maison que nous connaissons aujourd'hui a été construite par M. Alphonse Laplante pour M. Joseph-François Xavier Rhéaume. Ensuite, c'est la famille Roy qui a habité quelques années dans cette résidence. La maison servait de maison de ferme.

AMÉNAGEMENT EXTERIEUR

ÉLÉMENT (S) PARTICULIER (S)

aucun

Environnement paysager, texte

AFFICHAGE

TYPE D'ENSEIGNE

NOMBRE DISPOSITION

aucun

TYPE de COMMERCE:



cédérom no : 3

Photo no 1 : DCP_1793

cédérom no : 3

Photo no 3 :

cédérom no : 3

Photo no 6 :



cédérom no : 3

Photo no 2 : DCP_1794

cédérom no : 3

Photo no 4 :

cédérom no : 3

Photo no 5 :

Date de la saisie de donnée 2/07/2002

CLD - MRC de La Côte-de-Beaupré

MRC de La Côte-de-Beaupré
INVENTAIRE DU PATRIMOINE BÂTI
 Fiche descriptive des bâtiments

Catégorie de bâtiment

No de
fiche: **115**

- bâtiment secondaire d'intérêt patrimonial

IDENTIFICATION			
ADRESSE: 7308 <i>avenue Royale</i> Château-Richer			
NOM ou RAISON SOCIALE: La Cascadière			
NO DE CADASTRE ACTUEL		NO DE CADASTRE ANCIEN	
NUMÉRO DE MATRICULE 6003 82 9060			
PÉRIODE de CONSTRUCTION 1931-1945	DATE AU RÔLE D'ÉVALUATION	DATE CONNUE	DATE ESTIMÉE 1940
STATUT JURIDIQUE: sans statut			AFFECTATION CONTEMPORAINE, SOUS-TYPE autre
FONCTION TRADITIONNELLE (présumée) grange-étable	AFFECTATION CONTEMPORAINE, TYPE agricole		

ARCHITECTURE				
TYPE ARCHITECTURAL I : bâtiment secondaire				Sous type
MATÉRIAU STRUCTURAL bois	REVÊTEMENT de MUR 1 tôle profilée	REVÊTEMENT DE MUR 2 planche unie	REVÊTEMENT de TOIT tôle profilée	
FENÊTRES MATÉRIAUX bois		PORTE MATÉRIAUX bois		
PLAN de BASE rectangulaire	FONDATION béton	NOMBRE d'ÉTAGES 1	CORNICHE PARTICULIÈRE aucune	
FENÊTRE, TYPE indéterminé	FENÊTRES, SOUS TYPE à petits carreaux	LUCARNE aucune	ORNEMENTATION 1 aucune	ORNEMENTATION 2 aucune
GALERIE (façade principale)	TYPE aucune		COUVERTURE aucune	
	DISPOSITION PARTICULIÈRE aucune		STRUCTURE PARTICULIÈRE aucune	
CORPS SECONDAIRE	TYPE ou FONCTION TRADITIONNELLE aile		NOMBRE 1	
	REVÊTEMENT de MUR (prédominant) planche unie (horizontale)		REVÊTEMENT de TOIT (prédominant) tôle profilée	
REMARQUE (S) ADDITIONNELLE (S)				
<input type="checkbox"/> oui <input checked="" type="checkbox"/> non				

ÉVALUATION			
ÉTAT PHYSIQUE moyen	ÉTAT D'AUTHENTICITÉ moyen	POTENTIEL MONUMENTAL ET HISTORIQUE valeur d'usage	VALEUR PATRIMONIALE supérieure

CLD - MRC de La Côte-de-Beaupré

ADRESSE: **7308**

avenue Royale

Château-Richer

No
115

MRC de La Côte-de-Beaupré
INVENTAIRE DU PATRIMOINE BÂTI
Fiche descriptive des bâtiments

DONNÉES HISTORIQUES

- oui
 non

AMÉNAGEMENT EXTERIEUR

ÉLÉMENT (S) PARTICULIER (S)

aucun

Environnement paysager, texte

AFFICHAGE

TYPE D'ENSEIGNE	NOMBRE	DISPOSITION
aucun		
TYPE de COMMERCE:		



cédérom no : 3

Photo no 1 : DCP_1791

cédérom no : 3

Photo no 3 :

cédérom no : 3

Photo no 6 :



cédérom no : 3

Photo no 2 : DCP_1792

cédérom no : 3

Photo no 4 :

cédérom no : 3

Photo no 5 :

Date de la saisie de donnée 2/07/2002

CLD - MRC de La Côte-de-Beaupré

MRC de La Côte-de-Beaupré
INVENTAIRE DU PATRIMOINE BÂTI
 Fiche descriptive des bâtiments

Catégorie de bâtiment

No de
fiche: **118**

- bâtiment principal d'intérêt patrimonial

IDENTIFICATION			
ADRESSE: 7363 <i>avenue Royale</i> Château-Richer			
NOM ou RAISON SOCIALE: Maison Hudon			
NO DE CADASTRE ACTUEL		NO DE CADASTRE ANCIEN	
NUMÉRO DE MATRICULE 6201 82 2557			
PÉRIODE de CONSTRUCTION 1600-1760	DATE AU RÔLE D'ÉVALUATION 1668	DATE CONNUE	DATE ESTIMÉE
STATUT JURIDIQUE: sans statut			AFFECTATION CONTEMPORAINE, SOUS-TYPE maison unifamiliale isolée
FONCTION TRADITIONNELLE (présumée) maison d'habitation	AFFECTATION CONTEMPORAINE, TYPE résidentielle		

ARCHITECTURE				
TYPE ARCHITECTURAL A: toit à deux versants à pente forte				Sous type A 3
MATÉRIAU STRUCTURAL pierre	REVÊTEMENT de MUR 1 pierre calcaire	REVÊTEMENT DE MUR 2	REVÊTEMENT de TOIT bardeau de bois	
FENÊTRES MATÉRIEAUX bois		PORTE MATÉRIEAUX bois		
PLAN de BASE rectangulaire	FONDATION pierre	NOMBRE d'ÉTAGES 1 1/2	CORNICHE PARTICULIÈRE aucune	
FENÊTRE, TYPE à battants	FENÊTRES, SOUS TYPE à petits carreaux	LUCARNE à pignon	ORNEMENTATION 1 aucune	ORNEMENTATION 2 aucune
GALERIE (façade principale)	TYPE aucune		COUVERTURE aucune	
	DISPOSITION PARTICULIÈRE aucune		STRUCTURE PARTICULIÈRE aucune	
CORPS SECONDAIRE	TYPE ou FONCTION TRADITIONNELLE laiterie		NOMBRE 1	
	REVÊTEMENT de MUR (prédominant) pierre calcaire		REVÊTEMENT de TOIT (prédominant) bardeau de bois	
REMARQUE (S) ADDITIONNELLE (S)				
<input checked="" type="checkbox"/> oui L'ancienne laiterie en appentis se situe à l'arrière de la maison (nord-est). <input type="checkbox"/> non On remarque, dû à la position des cheminées, que l'on a probablement ajouté une annexe à la maison, du côté gauche (mêmes matériaux).				

ÉVALUATION			
ÉTAT PHYSIQUE bon	ÉTAT D'AUTHENTICITÉ excellent	POTENTIEL MONUMENTAL ET HISTORIQUE valeur d'âge	VALEUR PATRIMONIALE exceptionnelle

CLD - MRC de La Côte-de-Beaupré

ADRESSE: **7363**

avenue Royale

Château-Richer

No
118

MRC de La Côte-de-Beaupré
INVENTAIRE DU PATRIMOINE BÂTI
Fiche descriptive des bâtiments

DONNÉES HISTORIQUES

- oui La maison est communément appelée La Maison Hudon. Un de ses propriétaires, l'avocat Guy
 non Hudon, a fait construire la rallonge de la maison avec les pierres de démolition de l'église incendiée (1922) de Sainte-Anne-de-Beaupré, alors qu'il venait de l'acquérir en 1940. La première partie de la maison a été construite par Joseph Cazeau vers 1753. Elle a abrité 6 générations de Cazeau. La rivière située tout près a hérité du nom de cette famille. La terre a été concédée à Bertrand Chesnay en 1657. La construction originale date de la fin du XVIIIe siècle. Un abri nucléaire a été construit sur le site de cette maison dans les années 1960.

AMÉNAGEMENT EXTERIEUR

ÉLÉMENT (S) PARTICULIER (S)

muret en pierres sèches

Environnement paysager, texte

Muret à l'arrière de la maison.

AFFICHAGE

TYPE D'ENSEIGNE

aucun

NOMBRE DISPOSITION

TYPE de COMMERCE:



cédérom no : 3

Photo no 1 : DCP_1799

cédérom no : 3

Photo no 3 :

cédérom no : 3

Photo no 6 :



cédérom no : 3

Photo no 2 : DCP_1800

cédérom no : 3

Photo no 4 :

cédérom no : 3

Photo no 5 :

Date de la saisie de donnée 3/07/2002

CLD - MRC de La Côte-de-Beaupré

MRC de La Côte-de-Beaupré
INVENTAIRE DU PATRIMOINE BÂTI
 Fiche descriptive des bâtiments

Catégorie de bâtiment

No de
fiche: **117**

● bâtiment secondaire d'intérêt patrimonial

IDENTIFICATION			
ADRESSE: 7363 avenue Royale Château-Richer			
NOM ou RAISON SOCIALE: Grange-Étable de la maison Hudon.			
NO DE CADASTRE ACTUEL		NO DE CADASTRE ANCIEN	
NUMÉRO DE MATRICULE 6201 82 2557			
PÉRIODE de CONSTRUCTION	DATE AU RÔLE D'ÉVALUATION	DATE CONNUE	DATE ESTIMÉE
1901-1930			1920
STATUT JURIDIQUE: sans statut			AFFECTATION CONTEMPORAINE, SOUS-TYPE
FONCTION TRADITIONNELLE (présumée)	AFFECTATION CONTEMPORAINE, TYPE		
grange-étable	agricole		autre

ARCHITECTURE				
TYPE ARCHITECTURAL I : bâtiment secondaire				Sous type
MATÉRIAU STRUCTURAL	REVÊTEMENT de MUR 1	REVÊTEMENT DE MUR 2	REVÊTEMENT de TOIT	
indéterminé	vinyle	planche unie (verticale)	bardeau de bois	
FENÊTRES MATÉRIAUX bois		PORTE MATÉRIAUX bois		
PLAN de BASE	FONDATION	NOMBRE d'ÉTAGES	CORNICHE PARTICULIÈRE	
rectangulaire	indéterminé	1 1/2	aucune	
FENÊTRE, TYPE	FENÊTRES, SOUS TYPE	LUCARNE	ORNEMENTATION 1	ORNEMENTATION 2
fixe	à petits carreaux	à pignon	aucune	aucune
GALERIE (façade principale)	TYPE	COUVERTURE		GARDE-CORPS
	aucune	aucune		
CORPS SECONDAIRE	DISPOSITION PARTICULIÈRE	STRUCTURE PARTICULIÈRE		
	aucune	aucune		
CORPS SECONDAIRE	TYPE ou FONCTION TRADITIONNELLE	NOMBRE		
	aucun			
	REVÊTEMENT de MUR (prédominant)	REVÊTEMENT de TOIT (prédominant)		
REMARQUE (S) ADDITIONNELLE (S)				
<input checked="" type="checkbox"/> oui Située en face au sud de 7385. <input type="checkbox"/> non Lanterneaux d'aération. Cheminée en brique. Toiture à deux versants + toit à pavillon (d'influence américaine).				

ÉVALUATION			
ÉTAT PHYSIQUE	ÉTAT D'AUTHENTICITÉ	POTENTIEL MONUMENTAL ET HISTORIQUE	VALEUR PATRIMONIALE
bon	bon	valeur de matérialité	exceptionnelle

CLD - MRC de La Côte-de-Beaupré

ADRESSE: 7363

avenue Royale

Château-Richer

No
117

MRC de La Côte-de-Beaupré
INVENTAIRE DU PATRIMOINE BÂTI
Fiche descriptive des bâtiments

DONNÉES HISTORIQUES

oui Grande-étable unique en son genre au Canada.
 non

AMÉNAGEMENT EXTERIEUR

ÉLÉMENT (S) PARTICULIER (S)

aucun

Environnement paysager, texte

AFFICHAGE

TYPE D'ENSEIGNE

NOMBRE DISPOSITION

aucun

TYPE de COMMERCE:



cédérom no : 3

Photo no 1 : DCP_1795

cédérom no : 3

Photo no 3 : DCP_1797

cédérom no : 3

Photo no 6 :



cédérom no : 3

Photo no 2 : DCP_1796

cédérom no : 3

Photo no 4 :

cédérom no : 3

Photo no 5 :

Date de la saisie de donnée 2/07/2002

CLD - MRC de La Côte-de-Beaupré

MRC de La Côte-de-Beaupré
INVENTAIRE DU PATRIMOINE BÂTI
 Fiche descriptive des bâtiments

Catégorie de bâtiment

No de
fiche: **119**

● bâtiment principal d'intérêt patrimonial

IDENTIFICATION			
ADRESSE: 7385 <i>avenue Royale</i> Château-Richer			
NOM ou RAISON SOCIALE:			
NO DE CADASTRE ACTUEL		NO DE CADASTRE ANCIEN	
NUMÉRO DE MATRICULE 6202 20 2570			
PÉRIODE de CONSTRUCTION	DATE AU RÔLE D'ÉVALUATION	DATE CONNUE	DATE ESTIMÉE
1830-1850	1818		
STATUT JURIDIQUE: sans statut			AFFECTATION CONTEMPORAINE, SOUS-TYPE maison unifamiliale isolée
FONCTION TRADITIONNELLE (présumée)	AFFECTATION CONTEMPORAINE, TYPE		
maison d'habitation		résidentielle	

ARCHITECTURE				
TYPE ARCHITECTURAL B: toit à deux versants à pente moyenne				Sous type B 2
MATÉRIAU STRUCTURAL	REVÊTEMENT de MUR 1	REVÊTEMENT DE MUR 2	REVÊTEMENT de TOIT	
pierre	pierre calcaire		tôle à baguettes	
FENÊTRES MATÉRIAUX bois		PORTE MATÉRIAUX vinyle ou métal		
PLAN de BASE	FONDATION	NOMBRE d'ÉTAGES	CORNICHE PARTICULIÈRE	
rectangulaire	pierre	1 1/2	aucune	
FENÊTRE, TYPE	FENÊTRES, SOUS TYPE	LUCARNE	ORNEMENTATION 1	ORNEMENTATION 2
à battants	à grands carreaux	à croupe	aisseliers	persiennes
GALERIE (façade principale)	TYPE galerie		COUVERTURE couvert (e) par l'avant-toit	GARDE-CORPS à barreaux
	DISPOSITION PARTICULIÈRE façade avant		STRUCTURE PARTICULIÈRE aucune	
CORPS SECONDAIRE	TYPE ou FONCTION TRADITIONNELLE solarium		NOMBRE 1	
	REVÊTEMENT de MUR (prédominant) autre		REVÊTEMENT de TOIT (prédominant) indéterminé	
REMARQUE (S) ADDITIONNELLE (S)				
<input checked="" type="checkbox"/> oui Ornementation 3 : portail et baies latérales. <input type="checkbox"/> non Cheminées en pierre. Les fenêtres des lucarnes sont en bois (moderne).				

ÉVALUATION			
ÉTAT PHYSIQUE	ÉTAT D'AUTHENTICITÉ	POTENTIEL MONUMENTAL ET HISTORIQUE	VALEUR PATRIMONIALE
excellent	bon	valeur d'ensemble	supérieure

CLD - MRC de La Côte-de-Beaupré

ADRESSE: 7385

avenue Royale

Château-Richer

No
119

MRC de La Côte-de-Beaupré
INVENTAIRE DU PATRIMOINE BÂTI
Fiche descriptive des bâtiments

DONNÉES HISTORIQUES

- oui
 non

AMÉNAGEMENT EXTERIEUR

ÉLÉMENT (S) PARTICULIER (S)

aucun

Environnement paysager, texte

AFFICHAGE

TYPE D'ENSEIGNE

NOMBRE DISPOSITION

aucun

TYPE de COMMERCE:



cédérom no : 3

Photo no 1 : DCP_1801

cédérom no : 3

Photo no 3 :

cédérom no : 3

Photo no 6 :



cédérom no : 3

Photo no 2 : DCP_1802

cédérom no : 3

Photo no 4 :

cédérom no : 3

Photo no 5 :

Date de la saisie de donnée 3/07/2002

CLD - MRC de La Côte-de-Beaupré

MRC de La Côte-de-Beaupré
INVENTAIRE DU PATRIMOINE BÂTI
 Fiche descriptive des bâtiments

Catégorie de bâtiment

No de
fiche: **120**

- bâtiment principal d'intérêt patrimonial

IDENTIFICATION			
ADRESSE: 7422 <i>avenue Royale</i> Château-Richer			
NOM ou RAISON SOCIALE:			
NO DE CADASTRE ACTUEL		NO DE CADASTRE ANCIEN	
NUMÉRO DE MATRICULE 6301 13 1264			
PÉRIODE de CONSTRUCTION 1600-1760	DATE AU RÔLE D'ÉVALUATION 1728	DATE CONNUE	DATE ESTIMÉE
STATUT JURIDIQUE: sans statut			AFFECTATION CONTEMPORAINE, SOUS-TYPE maison unifamiliale isolée
FONCTION TRADITIONNELLE (présumée) maison d'habitation	AFFECTATION CONTEMPORAINE, TYPE résidentielle		

ARCHITECTURE				
TYPE ARCHITECTURAL A: toit à deux versants à pente forte				Sous type A 3
MATÉRIAU STRUCTURAL pierre	REVÊTEMENT de MUR 1 crépi	REVÊTEMENT DE MUR 2 bardeau de bois	REVÊTEMENT de TOIT tôle à la canadienne	
FENÊTRES MATÉRIAUX bois		PORTE MATÉRIAUX bois		
PLAN de BASE rectangulaire	FONDATION crépi (enduit)	NOMBRE d'ÉTAGES 1 1/2	CORNICHE PARTICULIÈRE aucune	
FENÊTRE, TYPE à battants	FENÊTRES, SOUS TYPE à grands carreaux	LUCARNE à pignon	ORNEMENTATION 1 aucune	ORNEMENTATION 2 aucune
GALERIE (façade principale)	TYPE aucune		COUVERTURE aucune	
	DISPOSITION PARTICULIÈRE aucune		STRUCTURE PARTICULIÈRE aucune	
CORPS SECONDAIRE	TYPE ou FONCTION TRADITIONNELLE aucun		NOMBRE	
	REVÊTEMENT de MUR (prédominant)		REVÊTEMENT de TOIT (prédominant)	
REMARQUE (S) ADDITIONNELLE (S)				
<input checked="" type="checkbox"/> oui Revêtement de mur 2 : seulement sur le mur pignon du MLG. <input type="checkbox"/> non Cheminée centrale en pierre. Seulement 2 lucarnes à pignon derrière. La porte d'entrée se situe à l'arrière de la maison et celle-ci se situe très près de la rue.				

ÉVALUATION			
ÉTAT PHYSIQUE moyen	ÉTAT D'AUTHENTICITÉ excellent	POTENTIEL MONUMENTAL ET HISTORIQUE valeur de matérialité	VALEUR PATRIMONIALE exceptionnelle

CLD - MRC de La Côte-de-Beaupré

ADRESSE: **7422**

avenue Royale

Château-Richer

No
120

MRC de La Côte-de-Beaupré
INVENTAIRE DU PATRIMOINE BÂTI
Fiche descriptive des bâtiments

DONNÉES HISTORIQUES

- oui Affiche de bois sur le mur :
 non Bâtie à la fin du XVIIIe siècle, Style français, Terre de Z. Cloutier concédée en 1652.

Construite vers 1732, la maison aurait été épargnée par Wolfe, car elle était cachée par la montagne et les arbres. Elle est connue comme étant la maison Cloutier, mais n'aurait jamais abrité de Cloutier. Par contre, la terre a été concédée à Zacharie Cloutier au XVIIe siècle.

AMÉNAGEMENT EXTERIEUR

ÉLÉMENT (S) PARTICULIER (S)

aucun

Environnement paysager, texte

AFFICHAGE

TYPE D'ENSEIGNE	NOMBRE	DISPOSITION
aucun		
TYPE de COMMERCE:		



cédérom no : 3

Photo no 1 : DCP_1803

cédérom no : 3

Photo no 3 :

cédérom no : 3

Photo no 6 :



cédérom no : 3

Photo no 2 : DCP_1804

cédérom no : 3

Photo no 4 :

cédérom no : 3

Photo no 5 :

Date de la saisie de donnée 3/07/2002

CLD - MRC de La Côte-de-Beaupré

MRC de La Côte-de-Beaupré
INVENTAIRE DU PATRIMOINE BÂTI
 Fiche descriptive des bâtiments

Catégorie de bâtiment

No de
fiche: **121**

- bâtiment secondaire d'intérêt patrimonial

IDENTIFICATION			
ADRESSE: 7422 <i>avenue Royale</i> Château-Richer			
NOM ou RAISON SOCIALE:			
NO DE CADASTRE ACTUEL		NO DE CADASTRE ANCIEN	
NUMÉRO DE MATRICULE 6301 13 1264			
PÉRIODE de CONSTRUCTION après 1945	DATE AU RÔLE D'ÉVALUATION 1970	DATE CONNUE	DATE ESTIMÉE
STATUT JURIDIQUE: sans statut			AFFECTATION CONTEMPORAINE, SOUS-TYPE bâtiment secondaire
FONCTION TRADITIONNELLE (présumée) grange-étable	AFFECTATION CONTEMPORAINE, TYPE agricole		

ARCHITECTURE				
TYPE ARCHITECTURAL I : bâtiment secondaire				Sous type
MATÉRIAU STRUCTURAL bois	REVÊTEMENT de MUR 1 planche unie (verticale)	REVÊTEMENT DE MUR 2	REVÊTEMENT de TOIT tôle à la canadienne	
FENÊTRES MATÉRIAUX bois		PORTE MATÉRIAUX bois		
PLAN de BASE rectangulaire	FONDATION pierre	NOMBRE d'ÉTAGES 1 1/2	CORNICHE PARTICULIÈRE aucune	
FENÊTRE, TYPE indéterminé	FENÊTRES, SOUS TYPE indéterminé	LUCARNE à pignon	ORNEMENTATION 1 chambranles	ORNEMENTATION 2 aucune
GALERIE (façade principale)	TYPE aucune		COUVERTURE aucune	
	DISPOSITION PARTICULIÈRE aucune		STRUCTURE PARTICULIÈRE aucune	
CORPS SECONDAIRE	TYPE ou FONCTION TRADITIONNELLE aucun		NOMBRE	
	REVÊTEMENT de MUR (prédominant)		REVÊTEMENT de TOIT (prédominant)	
REMARQUE (S) ADDITIONNELLE (S)				
<input checked="" type="checkbox"/> oui Petites et grandes portes en arcade. <input type="checkbox"/> non				

ÉVALUATION			
ÉTAT PHYSIQUE bon	ÉTAT D'AUTHENTICITÉ excellent	POTENTIEL MONUMENTAL ET HISTORIQUE valeur d'usage	VALEUR PATRIMONIALE supérieure

CLD - MRC de La Côte-de-Beaupré

ADRESSE: **7422**

avenue Royale

Château-Richer

No
121

MRC de La Côte-de-Beaupré
INVENTAIRE DU PATRIMOINE BÂTI
Fiche descriptive des bâtiments

DONNÉES HISTORIQUES

- oui
 non

AMÉNAGEMENT EXTERIEUR

ÉLÉMENT (S) PARTICULIER (S)

Environnement paysager, texte

AFFICHAGE

TYPE D'ENSEIGNE	NOMBRE	DISPOSITION
aucun		
TYPE de COMMERCE:		



cédérom no : 3

Photo no 1 : DCP_1805

cédérom no : 3

Photo no 2 :

cédérom no : 3

Photo no 3 :

cédérom no : 3

Photo no 4 :

cédérom no : 3

Photo no 6 :

cédérom no : 3

Photo no 5 :

Date de la saisie de donnée 3/07/2002

CLD - MRC de La Côte-de-Beaupré

MRC de La Côte-de-Beaupré
INVENTAIRE DU PATRIMOINE BÂTI
 Fiche descriptive des bâtiments

Catégorie de bâtiment

No de
fiche: **122**

- bâtiment principal d'intérêt patrimonial

IDENTIFICATION			
ADRESSE: 7468 <i>avenue Royale</i> Château-Richer			
NOM ou RAISON SOCIALE:			
NO DE CADASTRE ACTUEL		NO DE CADASTRE ANCIEN	
NUMÉRO DE MATRICULE 6301 26 4821			
PÉRIODE de CONSTRUCTION 1881-1900	DATE AU RÔLE D'ÉVALUATION 1880	DATE CONNUE	DATE ESTIMÉE
STATUT JURIDIQUE: sans statut			AFFECTATION CONTEMPORAINE, SOUS-TYPE maison unifamiliale isolée
FONCTION TRADITIONNELLE (présumée) maison d'habitation	AFFECTATION CONTEMPORAINE, TYPE résidentielle		

ARCHITECTURE				
TYPE ARCHITECTURAL D: toit à pente brisée				Sous type D 1
MATÉRIAU STRUCTURAL bois	REVÊTEMENT de MUR 1 vinyle	REVÊTEMENT DE MUR 2	REVÊTEMENT de TOIT bardeau d'asphalte	
FENÊTRES MATÉRIAUX bois (moderne)		PORTE MATÉRIAUX bois (moderne)		
PLAN de BASE rectangulaire	FONDATION crépi (enduit)	NOMBRE d'ÉTAGES 2	CORNICHE PARTICULIÈRE aucune	
FENÊTRE, TYPE moderne	FENÊTRES, SOUS TYPE à grands carreaux	LUCARNE à pignon	ORNEMENTATION 1 chambranles	ORNEMENTATION 2 portail
GALERIE (façade principale)	TYPE galerie basse		COUVERTURE couvert (e) par l'avant-toit	
	DISPOSITION PARTICULIÈRE de valeur équivalente avant et arrière		STRUCTURE PARTICULIÈRE aucune	
CORPS SECONDAIRE	TYPE ou FONCTION TRADITIONNELLE aucun		NOMBRE	
	REVÊTEMENT de MUR (prédominant)		REVÊTEMENT de TOIT (prédominant)	
REMARQUE (S) ADDITIONNELLE (S)				
<input checked="" type="checkbox"/> oui Cheminée en tôle. <input type="checkbox"/> non Les fenêtres de l'étage et des lucarnes sont en bois d'origine. Il y a une fenêtre avec vitrail sur le MLG.				

ÉVALUATION			
ÉTAT PHYSIQUE excellent	ÉTAT D'AUTHENTICITÉ faible	POTENTIEL MONUMENTAL ET HISTORIQUE valeur de matérialité	VALEUR PATRIMONIALE moyenne

CLD - MRC de La Côte-de-Beaupré

ADRESSE: **7468**

avenue Royale

Château-Richer

No
122

MRC de La Côte-de-Beaupré
INVENTAIRE DU PATRIMOINE BÂTI
Fiche descriptive des bâtiments

DONNÉES HISTORIQUES

- oui
 non

AMÉNAGEMENT EXTERIEUR

ÉLÉMENT (S) PARTICULIER (S)

aucun

Environnement paysager, texte

AFFICHAGE

TYPE D'ENSEIGNE

NOMBRE DISPOSITION

aucun

TYPE de COMMERCE:



cédérom no : 3

Photo no 1 : DCP_1806

cédérom no : 3

Photo no 3 :

cédérom no : 3

Photo no 6 :



cédérom no : 3

Photo no 2 : DCP_1807

cédérom no : 3

Photo no 4 :

cédérom no : 3

Photo no 5 :

Date de la saisie de donnée 3/07/2002

CLD - MRC de La Côte-de-Beaupré

MRC de La Côte-de-Beaupré
INVENTAIRE DU PATRIMOINE BÂTI
 Fiche descriptive des bâtiments

Catégorie de bâtiment

No de
fiche: **1018**

- bâtiment principal d'intérêt patrimonial

IDENTIFICATION			
ADRESSE: 7478 <i>avenue Royale</i> Château-Richer			
NOM ou RAISON SOCIALE:			
NO DE CADASTRE ACTUEL		NO DE CADASTRE ANCIEN	
NUMÉRO DE MATRICULE 6301 36 0576			
PÉRIODE de CONSTRUCTION 1830-1850	DATE AU RÔLE D'ÉVALUATION 1843	DATE CONNUE	DATE ESTIMÉE
STATUT JURIDIQUE: sans statut			AFFECTATION CONTEMPORAINE, SOUS-TYPE maison unifamiliale isolée
FONCTION TRADITIONNELLE (présumée) maison d'habitation	AFFECTATION CONTEMPORAINE, TYPE résidentielle		

ARCHITECTURE					
TYPE ARCHITECTURAL B: toit à deux versants à pente moyenne					Sous type B 2
MATÉRIAU STRUCTURAL bois	REVÊTEMENT de MUR 1 " canaxel "		REVÊTEMENT DE MUR 2	REVÊTEMENT de TOIT bardeau d'asphalte	
FENÊTRES MATÉRIEAUX bois			PORTE MATÉRIEAUX bois		
PLAN de BASE rectangulaire	FONDATION indéterminé	NOMBRE d'ÉTAGES 1 1/2	CORNICHE PARTICULIÈRE aucune		
FENÊTRE, TYPE à battants	FENÊTRES, SOUS TYPE à grands carreaux	LUCARNE à pignon	ORNEMENTATION 1 chambranles	ORNEMENTATION 2 aisseliers	
GALERIE (façade principale)	TYPE galerie basse		COUVERTURE couvert (e) par l'avant-toit		GARDE-CORPS à barreaux
	DISPOSITION PARTICULIÈRE façade avant		STRUCTURE PARTICULIÈRE aucune		
CORPS SECONDAIRE	TYPE ou FONCTION TRADITIONNELLE agrandissement		NOMBRE 1		
	REVÊTEMENT de MUR (prédominant) " canaxel "		REVÊTEMENT de TOIT (prédominant) bardeau d'asphalte		
REMARQUE (S) ADDITIONNELLE (S)					
<input checked="" type="checkbox"/> oui Ajout d'un garage en canaxel avec toit recouvert de bardeaux d'asphalte. <input type="checkbox"/> non Les fenêtres des lucarnes sont en vinyle et la porte du garage est en métal.					

ÉVALUATION			
ÉTAT PHYSIQUE excellent	ÉTAT D'AUTHENTICITÉ faible	POTENTIEL MONUMENTAL ET HISTORIQUE valeur de matérialité	VALEUR PATRIMONIALE forte

CLD - MRC de La Côte-de-Beaupré

ADRESSE: **7478**

avenue Royale

Château-Richer

No
1018

MRC de La Côte-de-Beaupré
INVENTAIRE DU PATRIMOINE BÂTI
Fiche descriptive des bâtiments

DONNÉES HISTORIQUES

- oui
 non

AMÉNAGEMENT EXTERIEUR

ÉLÉMENT (S) PARTICULIER (S)

aucun

Environnement paysager, texte

AFFICHAGE

TYPE D'ENSEIGNE

NOMBRE DISPOSITION

aucun

TYPE de COMMERCE:



cédérom no : 5

Photo no 1 : dcp_3497

cédérom no : 5

Photo no 3 :

cédérom no : 5

Photo no 6 :



cédérom no : 5

Photo no 2 : dcp_3498

cédérom no : 5

Photo no 4 :

cédérom no : 5

Photo no 5 :

Date de la saisie de donnée 6/08/2002

CLD - MRC de La Côte-de-Beaupré

MRC de La Côte-de-Beaupré
INVENTAIRE DU PATRIMOINE BÂTI
 Fiche descriptive des bâtiments

Catégorie de bâtiment

No de
fiche: **123**

● bâtiment principal d'intérêt patrimonial

IDENTIFICATION			
ADRESSE: 7516 <i>avenue Royale</i> Château-Richer			
NOM ou RAISON SOCIALE:			
NO DE CADASTRE ACTUEL		NO DE CADASTRE ANCIEN	
NUMÉRO DE MATRICULE 6301 48 3838			
PÉRIODE de CONSTRUCTION 1600-1760	DATE AU RÔLE D'ÉVALUATION 1644	DATE CONNUE	DATE ESTIMÉE
STATUT JURIDIQUE: sans statut			AFFECTATION CONTEMPORAINE, SOUS-TYPE maison unifamiliale isolée
FONCTION TRADITIONNELLE (présumée) maison d'habitation	AFFECTATION CONTEMPORAINE, TYPE résidentielle		

ARCHITECTURE					
TYPE ARCHITECTURAL A: toit à deux versants à pente forte					Sous type A 3
MATÉRIAU STRUCTURAL pierre	REVÊTEMENT de MUR 1 pierre calcaire	REVÊTEMENT DE MUR 2	REVÊTEMENT de TOIT tôle à baguettes		
FENÊTRES MATÉRIAUX bois		PORTE MATÉRIAUX bois			
PLAN de BASE rectangulaire	FONDATION pierre	NOMBRE d'ÉTAGES 1 1/2	CORNICHE PARTICULIÈRE aucune		
FENÊTRE, TYPE à battants	FENÊTRES, SOUS TYPE avec imposte	LUCARNE à pignon	ORNEMENTATION 1	ORNEMENTATION 2	
GALERIE (façade principale)	TYPE aucune		COUVERTURE aucune		GARDE-CORPS aucun
	DISPOSITION PARTICULIÈRE aucune		STRUCTURE PARTICULIÈRE aucune		
CORPS SECONDAIRE	TYPE ou FONCTION TRADITIONNELLE aucun		NOMBRE		
	REVÊTEMENT de MUR (prédominant)		REVÊTEMENT de TOIT (prédominant)		
REMARQUE (S) ADDITIONNELLE (S)					
<input checked="" type="checkbox"/> oui Les portes et les fenêtres sur rue ainsi que sur les murs latéraux semblent plus récentes que <input type="checkbox"/> non celles de la façade arrière (mais toujours en bois...peut-être changées il y a longtemps). Les portes ainsi que les fenêtres possèdent des impostes. Les fenêtres des lucarnes et celles de l'étage sont définitivement en bois moderne. 2 cheminées en pierre à chaque extrémité.					

ÉVALUATION			
ÉTAT PHYSIQUE bon	ÉTAT D'AUTHENTICITÉ excellent	POTENTIEL MONUMENTAL ET HISTORIQUE valeur d'âge	VALEUR PATRIMONIALE exceptionnelle

CLD - MRC de La Côte-de-Beaupré

ADRESSE: **7516**

avenue Royale

Château-Richer

No
123

MRC de La Côte-de-Beaupré
INVENTAIRE DU PATRIMOINE BÂTI
Fiche descriptive des bâtiments

DONNÉES HISTORIQUES

oui La construction de cette maison date de la seconde moitié du XVIII^e siècle. La terre a été
 non concédée à Joseph-Massé Gravel en 1650. La maison est construite en deux parties, une ancienne
au nord-est et une nouvelle au sud-ouest. On pense qu'il y avait autrefois un four à pain pouvant
être utilisé par l'intérieur et par l'extérieur au nord-est. Une cheminée centrale était anciennement
le principal moyen de chauffage. La maison est classée monument historique du Canada. La
maison appartient à la famille Cauchon durant plusieurs années.

AMÉNAGEMENT EXTERIEUR

ÉLÉMENT (S) PARTICULIER (S)

muret en pierres sèches

Environnement paysager, texte

AFFICHAGE

TYPE D'ENSEIGNE	NOMBRE	DISPOSITION
aucun		
TYPE de COMMERCE:		



cédérom no : 3

Photo no 1 : DCP_1810

cédérom no : 3

Photo no 3 :

cédérom no : 3

Photo no 6 :



cédérom no : 3

Photo no 2 : DCP_1811

cédérom no : 3

Photo no 4 :

cédérom no : 3

Photo no 5 :

Date de la saisie de donnée 3/07/2002

CLD - MRC de La Côte-de-Beaupré

MRC de La Côte-de-Beaupré
INVENTAIRE DU PATRIMOINE BÂTI
 Fiche descriptive des bâtiments

Catégorie de bâtiment

No de
fiche: **124**

- bâtiment principal d'intérêt patrimonial

IDENTIFICATION			
ADRESSE: 7524 <i>avenue Royale</i> Château-Richer			
NOM ou RAISON SOCIALE:			
NO DE CADASTRE ACTUEL		NO DE CADASTRE ANCIEN	
NUMÉRO DE MATRICULE 6301 48 7454			
PÉRIODE de CONSTRUCTION 1901-1930	DATE AU RÔLE D'ÉVALUATION 1904	DATE CONNUE	DATE ESTIMÉE
STATUT JURIDIQUE: sans statut			AFFECTATION CONTEMPORAINE, SOUS-TYPE maison unifamiliale isolée
FONCTION TRADITIONNELLE (présumée) maison d'habitation	AFFECTATION CONTEMPORAINE, TYPE résidentielle		

ARCHITECTURE				
TYPE ARCHITECTURAL D: toit à pente brisée				Sous type D 1
MATÉRIAU STRUCTURAL bois	REVÊTEMENT de MUR 1 tôle en plaques	REVÊTEMENT DE MUR 2 planche à feuillure	REVÊTEMENT de TOIT tôle profilée	
FENÊTRES MATÉRIAUX bois		PORTE MATÉRIAUX bois		
PLAN de BASE rectangulaire	FONDATION crépi (enduit)	NOMBRE d'ÉTAGES 2	CORNICHE PARTICULIÈRE aucune	
FENÊTRE, TYPE à battants	FENÊTRES, SOUS TYPE à grands carreaux	LUCARNE à pignon	ORNEMENTATION 1 aiseliers	ORNEMENTATION 2 chambranles
GALERIE (façade principale)	TYPE galerie basse		COUVERTURE couvert (e) par l'avant-toit	
	DISPOSITION PARTICULIÈRE de valeur équivalente avant et arrière		STRUCTURE PARTICULIÈRE aucune	
CORPS SECONDAIRE	TYPE ou FONCTION TRADITIONNELLE aucun		NOMBRE	
	REVÊTEMENT de MUR (prédominant)		REVÊTEMENT de TOIT (prédominant)	
REMARQUE (S) ADDITIONNELLE (S)				
<input checked="" type="checkbox"/> oui Cheminées : une en tôle et une en briques. <input type="checkbox"/> non				

ÉVALUATION			
ÉTAT PHYSIQUE bon	ÉTAT D'AUTHENTICITÉ bon	POTENTIEL MONUMENTAL ET HISTORIQUE valeur de matérialité	VALEUR PATRIMONIALE supérieure

CLD - MRC de La Côte-de-Beaupré

ADRESSE: **7524**

avenue Royale

Château-Richer

No
124

MRC de La Côte-de-Beaupré
INVENTAIRE DU PATRIMOINE BÂTI
Fiche descriptive des bâtiments

DONNÉES HISTORIQUES

- oui
 non

AMÉNAGEMENT EXTERIEUR

ÉLÉMENT (S) PARTICULIER (S)

Environnement paysager, texte

Clôture en pieux de cèdre.

AFFICHAGE

TYPE D'ENSEIGNE	NOMBRE	DISPOSITION
aucun		
TYPE de COMMERCE:		



cédérom no : 3

Photo no 1 : DCP_1812

cédérom no : 3

Photo no 3 :

cédérom no : 3

Photo no 6 :



cédérom no : 3

Photo no 2 : DCP_1813

cédérom no : 3

Photo no 4 :

cédérom no : 3

Photo no 5 :

Date de la saisie de donnée 3/07/2002

CLD - MRC de La Côte-de-Beaupré

MRC de La Côte-de-Beaupré
INVENTAIRE DU PATRIMOINE BÂTI
 Fiche descriptive des bâtiments

Catégorie de bâtiment

No de
fiche: **125**

- bâtiment principal d'intérêt patrimonial

IDENTIFICATION			
ADRESSE: 7572 <i>avenue Royale</i> Château-Richer			
NOM ou RAISON SOCIALE:			
NO DE CADASTRE ACTUEL		NO DE CADASTRE ANCIEN	
NUMÉRO DE MATRICULE 6301 79 3591			
PÉRIODE de CONSTRUCTION 1901-1930	DATE AU RÔLE D'ÉVALUATION 1908	DATE CONNUE	DATE ESTIMÉE
STATUT JURIDIQUE: sans statut			AFFECTATION CONTEMPORAINE, SOUS-TYPE maison unifamiliale isolée
FONCTION TRADITIONNELLE (présumée) maison d'habitation	AFFECTATION CONTEMPORAINE, TYPE résidentielle		

ARCHITECTURE				
TYPE ARCHITECTURAL D: toit à pente brisée				Sous type D 1
MATÉRIAU STRUCTURAL bois	REVÊTEMENT de MUR 1 tôle en plaques	REVÊTEMENT DE MUR 2 masonite	REVÊTEMENT de TOIT tôle à la canadienne	
FENÊTRES MATÉRIAUX vinyle ou métal		PORTE MATÉRIAUX bois		
PLAN de BASE rectangulaire	FONDATION crépi (enduit)	NOMBRE d'ÉTAGES 2	CORNICHE PARTICULIÈRE aucune	
FENÊTRE, TYPE moderne	FENÊTRES, SOUS TYPE ne s'applique pas	LUCARNE à pignon	ORNEMENTATION 1 chambranles	ORNEMENTATION 2 cheminée
GALERIE (façade principale)	TYPE galerie basse		COUVERTURE couvert (e) par un auvent	
	DISPOSITION PARTICULIÈRE façade avant		STRUCTURE PARTICULIÈRE aucune	
CORPS SECONDAIRE	TYPE ou FONCTION TRADITIONNELLE agrandissement		NOMBRE 1	
	REVÊTEMENT de MUR (prédominant) tôle en plaques		REVÊTEMENT de TOIT (prédominant) indéterminé	
REMARQUE (S) ADDITIONNELLE (S)				
<input checked="" type="checkbox"/> oui Revêtement de toit 2 : tôle unie (auvent). <input type="checkbox"/> non Les chambranles sont en vinyle. Agrandissement sous le coyau arrière MLG.				

ÉVALUATION			
ÉTAT PHYSIQUE moyen	ETAT D'AUTHENTICITÉ moyen	POTENTIEL MONUMENTAL ET HISTORIQUE aucun	VALEUR PATRIMONIALE moyenne

CLD - MRC de La Côte-de-Beaupré

ADRESSE: **7572**

avenue Royale

Château-Richer

No
125

MRC de La Côte-de-Beaupré
INVENTAIRE DU PATRIMOINE BÂTI
Fiche descriptive des bâtiments

DONNÉES HISTORIQUES

- oui
 non

AMÉNAGEMENT EXTERIEUR

ÉLÉMENT (S) PARTICULIER (S)

aucun

Environnement paysager, texte

AFFICHAGE

TYPE D'ENSEIGNE

NOMBRE DISPOSITION

aucun

TYPE de COMMERCE:



cédérom no : 3

Photo no 1 : DCP_1814

cédérom no : 3

Photo no 3 :

cédérom no : 3

Photo no 6 :



cédérom no : 3

Photo no 2 : DCP_1815

cédérom no : 3

Photo no 4 :

cédérom no : 3

Photo no 5 :

Date de la saisie de donnée 3/07/2002

CLD - MRC de La Côte-de-Beaupré

MRC de La Côte-de-Beaupré
INVENTAIRE DU PATRIMOINE BÂTI
 Fiche descriptive des bâtiments

Catégorie de bâtiment

No de
fiche: **127**

- bâtiment principal d'intérêt patrimonial

IDENTIFICATION			
ADRESSE: 7584 <i>avenue Royale</i> Château-Richer			
NOM ou RAISON SOCIALE: <i>Les trésors de nos ailleux (boutique).</i>			
NO DE CADASTRE ACTUEL		NO DE CADASTRE ANCIEN	
NUMÉRO DE MATRICULE 6302 70 7539			
PÉRIODE de CONSTRUCTION 1881-1900	DATE AU RÔLE D'ÉVALUATION 1917	DATE CONNUE	DATE ESTIMÉE
STATUT JURIDIQUE: sans statut			AFFECTATION CONTEMPORAINE, SOUS-TYPE
FONCTION TRADITIONNELLE (présumée) maison d'habitation	AFFECTATION CONTEMPORAINE, TYPE mixte		
			commerce

ARCHITECTURE				
TYPE ARCHITECTURAL D: toit à pente brisée				Sous type D 1
MATÉRIAU STRUCTURAL bois	REVÊTEMENT de MUR 1 brique	REVÊTEMENT DE MUR 2	REVÊTEMENT de TOIT bardeau d'asphalte	
FENÊTRES MATÉRIAUX vinyle ou métal		PORTE MATÉRIAUX bois		
PLAN de BASE rectangulaire	FONDATION crépi (enduit)	NOMBRE d'ÉTAGES 2	CORNICHE PARTICULIÈRE aucune	
FENÊTRE, TYPE moderne	FENÊTRES, SOUS TYPE à petits carreaux	LUCARNE à pignon	ORNEMENTATION 1 linteaux de	ORNEMENTATION 2
GALERIE (façade principale)	TYPE galerie	COUVERTURE couvert (e) par l'avant-toit		GARDE-CORPS à barreaux
	DISPOSITION PARTICULIÈRE façade avant	STRUCTURE PARTICULIÈRE aucune		
CORPS SECONDAIRE	TYPE ou FONCTION TRADITIONNELLE agrandissement	NOMBRE 1		
	REVÊTEMENT de MUR (prédominant) vinyle	REVÊTEMENT de TOIT (prédominant) bardeau d'asphalte		
REMARQUE (S) ADDITIONNELLE (S)				
<input checked="" type="checkbox"/> oui Aggrandissement : ajout sous le coyau arrière. <input type="checkbox"/> non La brique en façade est différente de celle des murs latéraux (ces derniers ayant peut-être été rénovés). Fleurs (tournesols) peintes sur le MLD.				

ÉVALUATION			
ÉTAT PHYSIQUE bon	ETAT D'AUTHENTICITÉ moyen	POTENTIEL MONUMENTAL ET HISTORIQUE valeur de matérialité	VALEUR PATRIMONIALE forte

CLD - MRC de La Côte-de-Beaupré

ADRESSE: **7584**

avenue Royale

Château-Richer

No
127

MRC de La Côte-de-Beaupré
INVENTAIRE DU PATRIMOINE BÂTI
 Fiche descriptive des bâtiments

DONNÉES HISTORIQUES

oui Ancienne terre des Bélanger (selon la propriétaire).
 non

AMÉNAGEMENT EXTÉRIEUR

ÉLÉMENT (S) PARTICULIER (S)

aucun

Environnement paysager, texte

AFFICHAGE

TYPE D'ENSEIGNE	NOMBRE	DISPOSITION
aucun		
TYPE de COMMERCE:		



cédérom no : 3

Photo no 1 : DCP_1817

cédérom no : 3

Photo no 2 : DCP_1718

cédérom no : 3

Photo no 3 : DCP_1819

cédérom no : 3

Photo no 4 :

cédérom no : 3

Photo no 6 :

cédérom no : 3

Photo no 5 :

Date de la saisie de donnée 3/07/2002

CLD - MRC de La Côte-de-Beaupré

MRC de La Côte-de-Beaupré
INVENTAIRE DU PATRIMOINE BÂTI
 Fiche descriptive des bâtiments

Catégorie de bâtiment

No de
fiche: **128**

- bâtiment secondaire d'intérêt patrimonial

IDENTIFICATION			
ADRESSE: 7584 <i>avenue Royale</i> Château-Richer			
NOM ou RAISON SOCIALE:			
NO DE CADASTRE ACTUEL		NO DE CADASTRE ANCIEN	
NUMÉRO DE MATRICULE 6302 70 7539			
PÉRIODE de CONSTRUCTION 1901-1930	DATE AU RÔLE D'ÉVALUATION	DATE CONNUE	DATE ESTIMÉE 1930
STATUT JURIDIQUE: sans statut			AFFECTATION CONTEMPORAINE, SOUS-TYPE autre
FONCTION TRADITIONNELLE (présumée) hangar	AFFECTATION CONTEMPORAINE, TYPE indéterminée		

ARCHITECTURE					
TYPE ARCHITECTURAL I : bâtiment secondaire					Sous type
MATÉRIAU STRUCTURAL bois	REVÊTEMENT de MUR 1 planche unie (verticale)		REVÊTEMENT DE MUR 2	REVÊTEMENT de TOIT tôle profilée	
FENÊTRES MATÉRIAUX bois			PORTE MATÉRIAUX bois		
PLAN de BASE rectangulaire	FONDATION indéterminé	NOMBRE d'ÉTAGES 1	CORNICHE PARTICULIÈRE aucune		
FENÊTRE, TYPE indéterminé	FENÊTRES, SOUS TYPE à grands carreaux	LUCARNE aucune	ORNEMENTATION 1 aucune	ORNEMENTATION 2 aucune	
GALERIE (façade principale)	TYPE aucune		COUVERTURE aucune		GARDE-CORPS aucun
	DISPOSITION PARTICULIÈRE aucune		STRUCTURE PARTICULIÈRE aucune		
CORPS SECONDAIRE	TYPE ou FONCTION TRADITIONNELLE aucun		NOMBRE		
	REVÊTEMENT de MUR (prédominant)		REVÊTEMENT de TOIT (prédominant)		
REMARQUE (S) ADDITIONNELLE (S)					
<input type="checkbox"/> oui <input checked="" type="checkbox"/> non					

ÉVALUATION			
ÉTAT PHYSIQUE bon	ÉTAT D'AUTHENTICITÉ excellent	POTENTIEL MONUMENTAL ET HISTORIQUE valeur d'usage	VALEUR PATRIMONIALE supérieure

CLD - MRC de La Côte-de-Beaupré

ADRESSE: **7584**

avenue Royale

Château-Richer

No
128

MRC de La Côte-de-Beaupré
INVENTAIRE DU PATRIMOINE BÂTI
Fiche descriptive des bâtiments

DONNÉES HISTORIQUES

- oui
 non

AMÉNAGEMENT EXTERIEUR

ÉLÉMENT (S) PARTICULIER (S)

aucun

Environnement paysager, texte

AFFICHAGE

TYPE D'ENSEIGNE NOMBRE DISPOSITION

aucun

TYPE de COMMERCE:



cédérom no : 3 Photo no 1 : DCP_1820

cédérom no : 3 Photo no 3 :

cédérom no : 3 Photo no 6 :

cédérom no : 3 Photo no 2 :

cédérom no : 3 Photo no 4 :

cédérom no : 3 Photo no 5 :

Date de la saisie de donnée 3/07/2002

CLD - MRC de La Côte-de-Beaupré

MRC de La Côte-de-Beaupré
INVENTAIRE DU PATRIMOINE BÂTI
 Fiche descriptive des bâtiments

Catégorie de bâtiment

No de
 fiche: **126**

- bâtiment secondaire d'intérêt patrimonial

IDENTIFICATION			
ADRESSE: 7584 <i>avenue Royale</i> Château-Richer			
NOM ou RAISON SOCIALE:			
NO DE CADASTRE ACTUEL		NO DE CADASTRE ANCIEN	
NUMÉRO DE MATRICULE 6302 70 7539			
PÉRIODE de CONSTRUCTION 1931-1945	DATE AU RÔLE D'ÉVALUATION	DATE CONNUE	DATE ESTIMÉE 1940
STATUT JURIDIQUE: sans statut			AFFECTATION CONTEMPORAINE, SOUS-TYPE
FONCTION TRADITIONNELLE (présumée) atelier	AFFECTATION CONTEMPORAINE, TYPE sans objet		
autre			

ARCHITECTURE					
TYPE ARCHITECTURAL I : bâtiment secondaire					Sous type
MATÉRIAU STRUCTURAL bois	REVÊTEMENT de MUR 1 planche unie		REVÊTEMENT DE MUR 2 planche unie (verticale)	REVÊTEMENT de TOIT bardeau d'asphalte	
FENÊTRES MATÉRIAUX bois			PORTE MATÉRIAUX bois		
PLAN de BASE rectangulaire	FONDATION indéterminé	NOMBRE d'ÉTAGES 1	CORNICHE PARTICULIÈRE aucune		
FENÊTRE, TYPE indéterminé	FENÊTRES, SOUS TYPE indéterminé	LUCARNE aucune	ORNEMENTATION 1 aucune	ORNEMENTATION 2 aucune	
GALERIE (façade principale)	TYPE perron bas		COUVERTURE couvert (e) par l'avant-toit		GARDE-CORPS aucun
	DISPOSITION PARTICULIÈRE façade avant		STRUCTURE PARTICULIÈRE aucune		
CORPS SECONDAIRE	TYPE ou FONCTION TRADITIONNELLE aucun		NOMBRE		
	REVÊTEMENT de MUR (prédominant)		REVÊTEMENT de TOIT (prédominant)		
REMARQUE (S) ADDITIONNELLE (S)					
<input checked="" type="checkbox"/> oui Bâtiment secondaire situé devant 7578. <input type="checkbox"/> non Fonction traditionnelle : Ancien atelier ou petite boutique(kiosque).					

ÉVALUATION			
ÉTAT PHYSIQUE médiocre	ÉTAT D'AUTHENTICITÉ bon	POTENTIEL MONUMENTAL ET HISTORIQUE valeur d'usage	VALEUR PATRIMONIALE moyenne

CLD - MRC de La Côte-de-Beaupré

ADRESSE: **7584**

avenue Royale

Château-Richer

No
126

MRC de La Côte-de-Beaupré
INVENTAIRE DU PATRIMOINE BÂTI
Fiche descriptive des bâtiments

DONNÉES HISTORIQUES

- oui
 non

AMÉNAGEMENT EXTERIEUR

ÉLÉMENT (S) PARTICULIER (S)

aucun

Environnement paysager, texte

AFFICHAGE

TYPE D'ENSEIGNE

NOMBRE DISPOSITION

aucun

TYPE de COMMERCE:



cédérom no : 3

Photo no 1 : DCP_1816

cédérom no : 3

Photo no 3 :

cédérom no : 3

Photo no 6 :

cédérom no : 3

Photo no 2 :

cédérom no : 3

Photo no 4 :

cédérom no : 3

Photo no 5 :

Date de la saisie de donnée 3/07/2002

CLD - MRC de La Côte-de-Beaupré

MRC de La Côte-de-Beaupré
INVENTAIRE DU PATRIMOINE BÂTI
 Fiche descriptive des bâtiments

Catégorie de bâtiment

No de
fiche: **129**

● bâtiment principal d'intérêt patrimonial

IDENTIFICATION			
ADRESSE: 7630 <i>avenue Royale</i> Château-Richer			
NOM ou RAISON SOCIALE:			
NO DE CADASTRE ACTUEL		NO DE CADASTRE ANCIEN	
NUMÉRO DE MATRICULE 6302 91 7735			
PÉRIODE de CONSTRUCTION 1851-1880	DATE AU RÔLE D'ÉVALUATION 1915	DATE CONNUE	DATE ESTIMÉE
STATUT JURIDIQUE: sans statut			AFFECTATION CONTEMPORAINE, SOUS-TYPE maison unifamiliale isolée
FONCTION TRADITIONNELLE (présumée) maison d'habitation	AFFECTATION CONTEMPORAINE, TYPE résidentielle		

ARCHITECTURE					
TYPE ARCHITECTURAL B: toit à deux versants à pente moyenne					Sous type B 2
MATÉRIAU STRUCTURAL bois	REVÊTEMENT de MUR 1 vinyle	REVÊTEMENT DE MUR 2 brique	REVÊTEMENT de TOIT tôle profilée		
FENÊTRES MATÉRIEAUX vinyle ou métal		PORTE MATÉRIEAUX bois			
PLAN de BASE rectangulaire	FONDATION béton	NOMBRE d'ÉTAGES 1 1/2	CORNICHE PARTICULIÈRE aucune		
FENÊTRE, TYPE moderne	FENÊTRES, SOUS TYPE à grands carreaux	LUCARNE à pignon	ORNEMENTATION 1 persiennes	ORNEMENTATION 2 aucune	
GALERIE (façade principale)	TYPE galerie basse		COUVERTURE couvert (e) par l'avant-toit		GARDE-CORPS à barreaux (récent)
	DISPOSITION PARTICULIÈRE semi-pourtournante (sur deux murs)		STRUCTURE PARTICULIÈRE aucune		
CORPS SECONDAIRE	TYPE ou FONCTION TRADITIONNELLE aucun		NOMBRE		
	REVÊTEMENT de MUR (prédominant)		REVÊTEMENT de TOIT (prédominant)		
REMARQUE (S) ADDITIONNELLE (S)					
<input checked="" type="checkbox"/> oui La galerie est couverte par un auvent sur le MLD (récent puisque cet élément n'était pas présent sur les photos de l'inventaire de 1977). Revêtement de toit 2 : bardeau d'asphalte (auvent latéral). <input type="checkbox"/> non					

ÉVALUATION			
ÉTAT PHYSIQUE excellent	ÉTAT D'AUTHENTICITÉ faible	POTENTIEL MONUMENTAL ET HISTORIQUE valeur de matérialité	VALEUR PATRIMONIALE moyenne

CLD - MRC de La Côte-de-Beaupré

ADRESSE: **7630**

avenue Royale

Château-Richer

No
129

MRC de La Côte-de-Beaupré
INVENTAIRE DU PATRIMOINE BÂTI
Fiche descriptive des bâtiments

DONNÉES HISTORIQUES

- oui
 non

AMÉNAGEMENT EXTERIEUR

ÉLÉMENT (S) PARTICULIER (S)

aucun

Environnement paysager, texte

AFFICHAGE

TYPE D'ENSEIGNE

aucun

NOMBRE DISPOSITION

TYPE de COMMERCE:



cédérom no : 3

Photo no 1 : DCP_1821

cédérom no : 3

Photo no 3 :

cédérom no : 3

Photo no 6 :



cédérom no : 3

Photo no 2 : DCP_1822

cédérom no : 3

Photo no 4 :

cédérom no : 3

Photo no 5 :

Date de la saisie de donnée 3/07/2002

CLD - MRC de La Côte-de-Beaupré

MRC de La Côte-de-Beaupré
INVENTAIRE DU PATRIMOINE BÂTI
 Fiche descriptive des bâtiments

Catégorie de bâtiment

No de
fiche: **130**

● bâtiment principal d'intérêt patrimonial

IDENTIFICATION			
ADRESSE: 7650 7652 avenue Royale		Château-Richer	
NOM ou RAISON SOCIALE:			
NO DE CADASTRE ACTUEL		NO DE CADASTRE ANCIEN	
NUMÉRO DE MATRICULE 6204 17 5045			
PÉRIODE de CONSTRUCTION	DATE AU RÔLE D'ÉVALUATION	DATE CONNUE	DATE ESTIMÉE
1600-1760	1690		
STATUT JURIDIQUE: sans statut			AFFECTATION CONTEMPORAINE, SOUS-TYPE maison à deux logements
FONCTION TRADITIONNELLE (présumée)	AFFECTATION CONTEMPORAINE, TYPE		
maison d'habitation		résidentielle	

ARCHITECTURE				
TYPE ARCHITECTURAL A: toit à deux versants à pente forte				Sous type A 3
MATÉRIAU STRUCTURAL	REVÊTEMENT de MUR 1	REVÊTEMENT DE MUR 2	REVÊTEMENT de TOIT	
pierre	crépi		tôle profilée	
FENÊTRES MATÉRIAUX bois		PORTE MATÉRIAUX bois		
PLAN de BASE	FONDATION	NOMBRE d'ÉTAGES	CORNICHE PARTICULIÈRE	
rectangulaire	crépi (enduit)	1 1/2	aucune	
FENÊTRE, TYPE	FENÊTRES, SOUS TYPE	LUCARNE	ORNEMENTATION 1	ORNEMENTATION 2
à battants	à grands carreaux	à pignon	aucune	aucune
GALERIE (façade principale)	TYPE	COUVERTURE		GARDE-CORPS
	DISPOSITION PARTICULIÈRE	STRUCTURE PARTICULIÈRE		
	perron bas	couvert (e) par l'avant-toit		aucun
	autre	aucune		
CORPS SECONDAIRE	TYPE ou FONCTION TRADITIONNELLE	NOMBRE		
	aucun			
	REVÊTEMENT de MUR (prédominant)	REVÊTEMENT de TOIT (prédominant)		
REMARQUE (S) ADDITIONNELLE (S)				
<input checked="" type="checkbox"/> oui Les portes sont situées à l'arrière. Il y en a une en bois et l'autre est en métal. <input type="checkbox"/> non 2 cheminées en tôle. En façade : lignes dans le crépis imitant la pierre de taille. Les fenêtres des murs latéraux et celles des lucarnes (+ 2 à l'avant) sont en vinyle(ou métal). 2 perrons récent en béton à l'arrière.				

ÉVALUATION			
ÉTAT PHYSIQUE	ÉTAT D'AUTHENTICITÉ	POTENTIEL MONUMENTAL ET HISTORIQUE	VALEUR PATRIMONIALE
bon	bon	valeur d'âge	supérieure

CLD - MRC de La Côte-de-Beaupré

ADRESSE: 7650 7652 avenue Royale

Château-Richer

No
130

MRC de La Côte-de-Beaupré
INVENTAIRE DU PATRIMOINE BÂTI
Fiche descriptive des bâtiments

DONNÉES HISTORIQUES

- oui Elle est construite en deux parties entre les années 1790 et 1818, par le même menuisier qui a
 non bâti le presbytère en 1833 soit François R. Rhéaume. La première partie était située à l'ouest. La maison est érigée sur une terre concédée à Simon Guyon en 1650. La maison a toujours servi de maison de ferme. La famille Giguère a succédé à la famille Rhéaume.

AMÉNAGEMENT EXTERIEUR

ÉLÉMENT (S) PARTICULIER (S)

aucun

Environnement paysager, texte

AFFICHAGE

TYPE D'ENSEIGNE

NOMBRE DISPOSITION

aucun

TYPE de COMMERCE:



cédérom no : 3

Photo no 1 : DCP_1823

cédérom no : 3

Photo no 3 :

cédérom no : 3

Photo no 6 :



cédérom no : 3

Photo no 2 : DCP_1824

cédérom no : 3

Photo no 4 :

cédérom no : 3

Photo no 5 :

Date de la saisie de donnée 3/07/2002

CLD - MRC de La Côte-de-Beaupré

MRC de La Côte-de-Beaupré
INVENTAIRE DU PATRIMOINE BÂTI
 Fiche descriptive des bâtiments

Catégorie de bâtiment

No de
fiche: **132**

● bâtiment secondaire d'intérêt patrimonial

IDENTIFICATION			
ADRESSE: 7650 7652 avenue Royale		Château-Richer	
NOM ou RAISON SOCIALE:			
NO DE CADASTRE ACTUEL		NO DE CADASTRE ANCIEN	
NUMÉRO DE MATRICULE 6204 17 5045			
PÉRIODE de CONSTRUCTION	DATE AU RÔLE D'ÉVALUATION	DATE CONNUE	DATE ESTIMÉE
1881-1900		1885	
STATUT JURIDIQUE: sans statut			AFFECTATION CONTEMPORAINE, SOUS-TYPE
FONCTION TRADITIONNELLE (présumée)	AFFECTATION CONTEMPORAINE, TYPE		
grange-étable	agricole		autre

ARCHITECTURE					
TYPE ARCHITECTURAL I : bâtiment secondaire					Sous type
MATÉRIAU STRUCTURAL	REVÊTEMENT de MUR 1	REVÊTEMENT DE MUR 2	REVÊTEMENT de TOIT		
bois	planche unie (verticale)	planche unie	tôle profilée		
FENÊTRES MATÉRIAUX bois		PORTE MATÉRIAUX bois			
PLAN de BASE	FONDATION	NOMBRE d'ÉTAGES	CORNICHE PARTICULIÈRE		
rectangulaire	Pierre	1	aucune		
FENÊTRE, TYPE	FENÊTRES, SOUS TYPE	LUCARNE	ORNEMENTATION 1	ORNEMENTATION 2	
fixe	à grands carreaux	aucune	aucune	aucune	
GALERIE (façade principale)	TYPE		COUVERTURE		GARDE-CORPS
	aucune		aucune		
CORPS SECONDAIRE	DISPOSITION PARTICULIÈRE		STRUCTURE PARTICULIÈRE		
	aucune		aucune		
	TYPE ou FONCTION TRADITIONNELLE		NOMBRE		
agrandissement		1			
REVÊTEMENT de MUR (prédominant)		REVÊTEMENT de TOIT (prédominant)			
planche unie (horizontale)		tôle unie			
REMARQUE (S) ADDITIONNELLE (S)					
<input checked="" type="checkbox"/> oui Revêtement de toit 2 : tôle en plaques (toit pignon de la porte). <input type="checkbox"/> non Partie extérieure couverte à l'arrière (voir photo).					

ÉVALUATION			
ÉTAT PHYSIQUE	ÉTAT D'AUTHENTICITÉ	POTENTIEL MONUMENTAL ET HISTORIQUE	VALEUR PATRIMONIALE
faible	bon	valeur d'usage	supérieure

CLD - MRC de La Côte-de-Beaupré

ADRESSE: 7650 7652 avenue Royale

Château-Richer

No
132

MRC de La Côte-de-Beaupré
INVENTAIRE DU PATRIMOINE BÂTI
Fiche descriptive des bâtiments

DONNÉES HISTORIQUES

- oui
 non

AMÉNAGEMENT EXTERIEUR

ÉLÉMENT (S) PARTICULIER (S)

aucun

Environnement paysager, texte

AFFICHAGE

TYPE D'ENSEIGNE	NOMBRE	DISPOSITION
aucun		
TYPE de COMMERCE:		



cédérom no : 3

Photo no 1 : DCP_1826

cédérom no : 3

Photo no 3 : DCP_1828

cédérom no : 3

Photo no 6 :



cédérom no : 3

Photo no 2 : DCP_1827

cédérom no : 3

Photo no 4 :

cédérom no : 3

Photo no 5 :

Date de la saisie de donnée 3/07/2002

CLD - MRC de La Côte-de-Beaupré

MRC de La Côte-de-Beaupré
INVENTAIRE DU PATRIMOINE BÂTI
 Fiche descriptive des bâtiments

Catégorie de bâtiment

No de
 fiche: **131**

- bâtiment secondaire d'intérêt patrimonial

IDENTIFICATION			
ADRESSE: 7650 7652 avenue Royale		Château-Richer	
NOM ou RAISON SOCIALE:			
NO DE CADASTRE ACTUEL		NO DE CADASTRE ANCIEN	
NUMÉRO DE MATRICULE 6204 17 5045			
PÉRIODE de CONSTRUCTION 1901-1930	DATE AU RÔLE D'ÉVALUATION	DATE CONNUE	DATE ESTIMÉE 1920
STATUT JURIDIQUE: sans statut			AFFECTATION CONTEMPORAINE, SOUS-TYPE
FONCTION TRADITIONNELLE (présumée) hangar	AFFECTATION CONTEMPORAINE, TYPE agricole		
AUTRE			

ARCHITECTURE				
TYPE ARCHITECTURAL I : bâtiment secondaire				Sous type
MATÉRIAU STRUCTURAL bois	REVÊTEMENT de MUR 1 planche unie (verticale)	REVÊTEMENT DE MUR 2 tôle profilée	REVÊTEMENT de TOIT tôle profilée	
FENÊTRES MATÉRIAUX bois		PORTE MATÉRIAUX bois		
PLAN de BASE rectangulaire	FONDATION pierre	NOMBRE d'ÉTAGES 1	CORNICHE PARTICULIÈRE aucune	
FENÊTRE, TYPE indéterminé	FENÊTRES, SOUS TYPE indéterminé	LUCARNE aucune	ORNEMENTATION 1 aucune	ORNEMENTATION 2 aucune
GALERIE (façade principale)	TYPE aucune		COUVERTURE aucune	
	DISPOSITION PARTICULIÈRE aucune		STRUCTURE PARTICULIÈRE aucune	
CORPS SECONDAIRE	TYPE ou FONCTION TRADITIONNELLE aucun		NOMBRE	
	REVÊTEMENT de MUR (prédominant)		REVÊTEMENT de TOIT (prédominant)	
REMARQUE (S) ADDITIONNELLE (S)				
<input checked="" type="checkbox"/> oui Date estimée : en même temps que la grange-étable. <input type="checkbox"/> non				

ÉVALUATION			
ÉTAT PHYSIQUE bon	ÉTAT D'AUTHENTICITÉ bon	POTENTIEL MONUMENTAL ET HISTORIQUE valeur d'usage	VALEUR PATRIMONIALE forte

CLD - MRC de La Côte-de-Beaupré

ADRESSE: 7650 7652 avenue Royale

Château-Richer

No
131

MRC de La Côte-de-Beaupré
INVENTAIRE DU PATRIMOINE BÂTI
Fiche descriptive des bâtiments

DONNÉES HISTORIQUES

- oui
 non

AMÉNAGEMENT EXTERIEUR

ÉLÉMENT (S) PARTICULIER (S)

aucun

Environnement paysager, texte

AFFICHAGE

TYPE D'ENSEIGNE NOMBRE DISPOSITION

aucun

TYPE de COMMERCE:



cédérom no : 3 Photo no 1 : DCP_1825

cédérom no : 3 Photo no 3 :

cédérom no : 3 Photo no 6 :

cédérom no : 3 Photo no 2 :

cédérom no : 3 Photo no 4 :

cédérom no : 3 Photo no 5 :

Date de la saisie de donnée 3/07/2002

CLD - MRC de La Côte-de-Beaupré

MRC de La Côte-de-Beaupré
INVENTAIRE DU PATRIMOINE BÂTI
 Fiche descriptive des bâtiments

Catégorie de bâtiment

No de
fiche: **133**

● bâtiment principal d'intérêt patrimonial

IDENTIFICATION			
ADRESSE: 7703 7707 avenue Royale		Château-Richer	
NOM ou RAISON SOCIALE:			
NO DE CADASTRE ACTUEL		NO DE CADASTRE ANCIEN	
NUMÉRO DE MATRICULE 6402 24 5794			
PÉRIODE de CONSTRUCTION	DATE AU RÔLE D'ÉVALUATION	DATE CONNUE	DATE ESTIMÉE
1851-1880	1868		
STATUT JURIDIQUE: sans statut			AFFECTATION CONTEMPORAINE, SOUS-TYPE
FONCTION TRADITIONNELLE (présumée)	AFFECTATION CONTEMPORAINE, TYPE		
maison d'habitation	résidentielle		autre

ARCHITECTURE				
TYPE ARCHITECTURAL B: toit à deux versants à pente moyenne				Sous type B 2
MATÉRIAU STRUCTURAL	REVÊTEMENT de MUR 1	REVÊTEMENT DE MUR 2	REVÊTEMENT de TOIT	
pierre	crépi	vinyle	tôle profilée	
FENÊTRES MATÉRIAUX vinyle ou métal		PORTE MATÉRIAUX vinyle ou métal		
PLAN de BASE	FONDATION	NOMBRE d'ÉTAGES	CORNICHE PARTICULIÈRE	
rectangulaire	crépi (enduit)	1 1/2	aucune	
FENÊTRE, TYPE	FENÊTRES, SOUS TYPE	LUCARNE	ORNEMENTATION 1	ORNEMENTATION 2
moderne	à petits carreaux	à pignon	portail	aucune
GALERIE (façade principale)	TYPE galerie	COUVERTURE couvert (e) par l'avant-toit		GARDE-CORPS aucun
	DISPOSITION PARTICULIÈRE façade avant	STRUCTURE PARTICULIÈRE aucune		
CORPS SECONDAIRE	TYPE ou FONCTION TRADITIONNELLE agrandissement	NOMBRE 1		
	REVÊTEMENT de MUR (prédominant) vinyle	REVÊTEMENT de TOIT (prédominant) tôle profilée		
REMARQUE (S) ADDITIONNELLE (S)				
<input checked="" type="checkbox"/> oui Revêtement de mur 2 : vinyle seulement sur les pignons des murs latéraux. <input type="checkbox"/> non En façade, on retrouve des lignes dans le crépis pour imiter la pierre de taille. Une fenêtre en hémicycle sur l'ajout avant. 2 grosses cheminées en tôle. L'ajout avant a environ 80 ans (selon le propriétaire).				

ÉVALUATION			
ÉTAT PHYSIQUE	ÉTAT D'AUTHENTICITÉ	POTENTIEL MONUMENTAL ET HISTORIQUE	VALEUR PATRIMONIALE
bon	médiocre	valeur de matérialité	faible

CLD - MRC de La Côte-de-Beaupré

ADRESSE: 7703 7707 avenue Royale

Château-Richer

No
133

MRC de La Côte-de-Beaupré
INVENTAIRE DU PATRIMOINE BÂTI
Fiche descriptive des bâtiments

DONNÉES HISTORIQUES

- oui
 non

AMÉNAGEMENT EXTERIEUR

ÉLÉMENT (S) PARTICULIER (S)

aucun

Environnement paysager, texte

AFFICHAGE

TYPE D'ENSEIGNE

NOMBRE DISPOSITION

aucun

TYPE de COMMERCE:



cédérom no : 3

Photo no 1 : DCP_1831



cédérom no : 3

Photo no 2 : DCP_1832

cédérom no : 3

Photo no 3 :

cédérom no : 3

Photo no 4 :

cédérom no : 3

Photo no 6 :

cédérom no : 3

Photo no 5 :

Date de la saisie de donnée 3/07/2002

CLD - MRC de La Côte-de-Beaupré

MRC de La Côte-de-Beaupré
INVENTAIRE DU PATRIMOINE BÂTI
 Fiche descriptive des bâtiments

Catégorie de bâtiment

No de
fiche: **134**

- bâtiment principal d'intérêt patrimonial

IDENTIFICATION			
ADRESSE: <i>7711 7715 avenue Royale</i>		Château-Richer	
NOM ou RAISON SOCIALE:			
NO DE CADASTRE ACTUEL		NO DE CADASTRE ANCIEN	
NUMÉRO DE MATRICULE <i>6402 25 5425</i>			
PÉRIODE de CONSTRUCTION	DATE AU RÔLE D'ÉVALUATION	DATE CONNUE	DATE ESTIMÉE
<i>1791-1829</i>	<i>1848</i>		
STATUT JURIDIQUE: <i>sans statut</i>			AFFECTATION CONTEMPORAINE, SOUS-TYPE
FONCTION TRADITIONNELLE (présumée)	AFFECTATION CONTEMPORAINE, TYPE		
<i>maison d'habitation</i>	<i>résidentielle</i>		<i>maison à deux logements</i>

ARCHITECTURE					
TYPE ARCHITECTURAL B: toit à deux versants à pente moyenne					Sous type B 2
MATÉRIAU STRUCTURAL	REVÊTEMENT de MUR 1	REVÊTEMENT DE MUR 2	REVÊTEMENT de TOIT		
<i>pierre</i>	<i>crépi</i>	<i>pierre calcaire</i>	<i>tôle profilée</i>		
FENÊTRES MATÉRIEAUX <i>bois</i>		PORTE MATÉRIEAUX <i>bois</i>			
PLAN de BASE	FONDATION	NOMBRE d'ÉTAGES	CORNICHE PARTICULIÈRE		
<i>rectangulaire</i>	<i>crépi (enduit)</i>	<i>1 1/2</i>	<i>aucune</i>		
FENÊTRE, TYPE	FENÊTRES, SOUS TYPE	LUCARNE	ORNEMENTATION 1	ORNEMENTATION 2	
<i>à battants</i>	<i>à grands carreaux</i>	<i>à pignon</i>	<i>chambranles</i>	<i>portail</i>	
GALERIE (façade principale)	TYPE		COUVERTURE		GARDE-CORPS
	<i>galerie basse</i>		<i>couvert (e) par l'avant-toit</i>		
	DISPOSITION PARTICULIÈRE		STRUCTURE PARTICULIÈRE		
	<i>façade avant</i>		<i>aucune</i>		
CORPS SECONDAIRE	TYPE ou FONCTION TRADITIONNELLE		NOMBRE		
	<i>agrandissement</i>		<i>1</i>		
	REVÊTEMENT de MUR (prédominant)		REVÊTEMENT de TOIT (prédominant)		
	<i>vinyle</i>		<i>bardeau d'asphalte</i>		
REMARQUE (S) ADDITIONNELLE (S)					
<input checked="" type="checkbox"/> oui <i>Cheminées : tôle en plaques.</i> <input type="checkbox"/> non <i>Imitation de pierre de taille dans le crépis en façade.</i>					

ÉVALUATION			
ÉTAT PHYSIQUE	ÉTAT D'AUTHENTICITÉ	POTENTIEL MONUMENTAL ET HISTORIQUE	VALEUR PATRIMONIALE
<i>bon</i>	<i>moyen</i>	<i>valeur de matérialité</i>	<i>forte</i>

CLD - MRC de La Côte-de-Beaupré

ADRESSE: *7711 7715 avenue Royale*

Château-Richer

No
134

MRC de La Côte-de-Beaupré
INVENTAIRE DU PATRIMOINE BÂTI
Fiche descriptive des bâtiments

DONNÉES HISTORIQUES

- oui
 non

AMÉNAGEMENT EXTERIEUR

ÉLÉMENT (S) PARTICULIER (S)

aucun

Environnement paysager, texte

AFFICHAGE

TYPE D'ENSEIGNE

NOMBRE DISPOSITION

aucun

TYPE de COMMERCE:



cédérom no : 3

Photo no 1 : DCP_1833

cédérom no : 3

Photo no 3 :

cédérom no : 3

Photo no 6 :



cédérom no : 3

Photo no 2 : DCP_1834

cédérom no : 3

Photo no 4 :

cédérom no : 3

Photo no 5 :

Date de la saisie de donnée 3/07/2002

CLD - MRC de La Côte-de-Beaupré

MRC de La Côte-de-Beaupré
INVENTAIRE DU PATRIMOINE BÂTI
 Fiche descriptive des bâtiments

Catégorie de bâtiment

No de
fiche: **135**

- bâtiment principal d'intérêt patrimonial

IDENTIFICATION			
ADRESSE: <i>7723 7727 avenue Royale</i>		Château-Richer	
NOM ou RAISON SOCIALE:			
NO DE CADASTRE ACTUEL		NO DE CADASTRE ANCIEN	
NUMÉRO DE MATRICULE <i>6402 35 2775</i>			
PÉRIODE de CONSTRUCTION	DATE AU RÔLE D'ÉVALUATION	DATE CONNUE	DATE ESTIMÉE
<i>1791-1829</i>	<i>1848</i>		
STATUT JURIDIQUE: <i>sans statut</i>			AFFECTATION CONTEMPORAINE, SOUS-TYPE
FONCTION TRADITIONNELLE (présumée)	AFFECTATION CONTEMPORAINE, TYPE		
<i>maison d'habitation</i>	<i>résidentielle</i>		<i>autre</i>

ARCHITECTURE				
TYPE ARCHITECTURAL B: toit à deux versants à pente moyenne				Sous type B 2
MATÉRIAU STRUCTURAL	REVÊTEMENT de MUR 1	REVÊTEMENT DE MUR 2	REVÊTEMENT de TOIT	
<i>pierre</i>	<i>crépi</i>	<i>tôle en plaques</i>	<i>tôle à la canadienne</i>	
FENÊTRES MATÉRIAUX <i>vinyle</i>		PORTE MATÉRIAUX <i>bois (moderne)</i>		
PLAN de BASE	FONDATION	NOMBRE d'ÉTAGES	CORNICHE PARTICULIÈRE	
<i>rectangulaire</i>	<i>crépi (enduit)</i>	<i>1 1/2</i>	<i>aucune</i>	
FENÊTRE, TYPE	FENÊTRES, SOUS TYPE	LUCARNE	ORNEMENTATION 1	ORNEMENTATION 2
<i>moderne</i>	<i>à grands carreaux</i>	<i>à pignon</i>	<i>aucune</i>	<i>aucune</i>
GALERIE (façade principale)	TYPE	COUVERTURE		GARDE-CORPS
	<i>perron</i>	<i>couvert (e) par l'avant-toit</i>		
	DISPOSITION PARTICULIÈRE	STRUCTURE PARTICULIÈRE		
	<i>façade avant</i>	<i>aucune</i>		
CORPS SECONDAIRE	TYPE ou FONCTION TRADITIONNELLE	NOMBRE		
	<i>agrandissement</i>	<i>1</i>		
	REVÊTEMENT de MUR (prédominant)	REVÊTEMENT de TOIT (prédominant)		
	<i>clin d'aluminium</i>	<i>tôle profilée</i>		
REMARQUE (S) ADDITIONNELLE (S)				
<input checked="" type="checkbox"/> oui <i>La porte sur le MLG est en vinyle(ou métal).</i> <input type="checkbox"/> non <i>Une des fenêtres du MLD est en bois d'origine, à petits carreaux, et a toujours son chambranle. Les autres sont en vinyle.</i>				

ÉVALUATION			
ÉTAT PHYSIQUE	ÉTAT D'AUTHENTICITÉ	POTENTIEL MONUMENTAL ET HISTORIQUE	VALEUR PATRIMONIALE
<i>bon</i>	<i>faible</i>	<i>aucun</i>	<i>moyenne</i>

CLD - MRC de La Côte-de-Beaupré

ADRESSE: *7723 7727 avenue Royale*

Château-Richer

No
135

MRC de La Côte-de-Beaupré
INVENTAIRE DU PATRIMOINE BÂTI
Fiche descriptive des bâtiments

DONNÉES HISTORIQUES

- oui
 non

AMÉNAGEMENT EXTERIEUR

ÉLÉMENT (S) PARTICULIER (S)

aucun

Environnement paysager, texte

AFFICHAGE

TYPE D'ENSEIGNE

NOMBRE DISPOSITION

aucun

TYPE de COMMERCE:



cédérom no : 3

Photo no 1 : DCP_1835

cédérom no : 3

Photo no 3 :

cédérom no : 3

Photo no 6 :



cédérom no : 3

Photo no 2 : DCP_1836

cédérom no : 3

Photo no 4 :

cédérom no : 3

Photo no 5 :

Date de la saisie de donnée 3/07/2002

CLD - MRC de La Côte-de-Beaupré

MRC de La Côte-de-Beaupré
INVENTAIRE DU PATRIMOINE BÂTI
 Fiche descriptive des bâtiments

Catégorie de bâtiment

No de
fiche: **136**

● bâtiment secondaire d'intérêt patrimonial

IDENTIFICATION			
ADRESSE: 7725 <i>avenue Royale</i> Château-Richer			
NOM ou RAISON SOCIALE:			
NO DE CADASTRE ACTUEL		NO DE CADASTRE ANCIEN	
NUMÉRO DE MATRICULE 6402 35 2775			
PÉRIODE de CONSTRUCTION	DATE AU RÔLE D'ÉVALUATION	DATE CONNUE	DATE ESTIMÉE
1881-1900			1900
STATUT JURIDIQUE: sans statut			AFFECTATION CONTEMPORAINE, SOUS-TYPE bâtiment secondaire
FONCTION TRADITIONNELLE (présumée)	AFFECTATION CONTEMPORAINE, TYPE		
grange-étable	agricole		

ARCHITECTURE					
TYPE ARCHITECTURAL I : bâtiment secondaire					Sous type
MATÉRIAU STRUCTURAL	REVÊTEMENT de MUR 1	REVÊTEMENT DE MUR 2	REVÊTEMENT de TOIT		
bois	planche unie (verticale)	tôle profilée	tôle profilée		
FENÊTRES MATÉRIAUX bois		PORTE MATÉRIAUX bois			
PLAN de BASE	FONDATION	NOMBRE d'ÉTAGES	CORNICHE PARTICULIÈRE		
rectangulaire	indéterminé	1	aucune		
FENÊTRE, TYPE	FENÊTRES, SOUS TYPE	LUCARNE	ORNEMENTATION 1	ORNEMENTATION 2	
fixe	indéterminé	aucune	aucune	aucune	
GALERIE (façade principale)	TYPE		COUVERTURE		GARDE-CORPS
	DISPOSITION PARTICULIÈRE		STRUCTURE PARTICULIÈRE		
CORPS SECONDAIRE	TYPE ou FONCTION TRADITIONNELLE		NOMBRE		
	aucun				
	REVÊTEMENT de MUR (prédominant)		REVÊTEMENT de TOIT (prédominant)		
REMARQUE (S) ADDITIONNELLE (S)					
<input type="checkbox"/> oui <input checked="" type="checkbox"/> non					

ÉVALUATION			
ÉTAT PHYSIQUE	ETAT D'AUTHENTICITÉ	POTENTIEL MONUMENTAL ET HISTORIQUE	VALEUR PATRIMONIALE
moyen	bon	valeur d'usage	forte

CLD - MRC de La Côte-de-Beaupré

ADRESSE: 7725

avenue Royale

Château-Richer

No
136

MRC de La Côte-de-Beaupré
INVENTAIRE DU PATRIMOINE BÂTI
Fiche descriptive des bâtiments

DONNÉES HISTORIQUES

- oui
 non

AMÉNAGEMENT EXTERIEUR

ÉLÉMENT (S) PARTICULIER (S)

aucun

Environnement paysager, texte

AFFICHAGE

TYPE D'ENSEIGNE

NOMBRE DISPOSITION

aucun

TYPE de COMMERCE:



cédérom no : 3

Photo no 1 : DCP_1837

cédérom no : 3

Photo no 3 :

cédérom no : 3

Photo no 6 :

cédérom no : 3

Photo no 2 :

cédérom no : 3

Photo no 4 :

cédérom no : 3

Photo no 5 :

Date de la saisie de donnée 12/07/2002

CLD - MRC de La Côte-de-Beaupré

MRC de La Côte-de-Beaupré
INVENTAIRE DU PATRIMOINE BÂTI
 Fiche descriptive des bâtiments

Catégorie de bâtiment

No de
fiche: **137**

- bâtiment principal d'intérêt patrimonial

IDENTIFICATION			
ADRESSE: 7740 7742 avenue Royale		Château-Richer	
NOM ou RAISON SOCIALE:			
NO DE CADASTRE ACTUEL		NO DE CADASTRE ANCIEN	
NUMÉRO DE MATRICULE 6402 45 1781			
PÉRIODE de CONSTRUCTION 1901-1930	DATE AU RÔLE D'ÉVALUATION 1908	DATE CONNUE	DATE ESTIMÉE 1930
STATUT JURIDIQUE: sans statut			AFFECTATION CONTEMPORAINE, SOUS-TYPE maison à deux logements
FONCTION TRADITIONNELLE (présumée) maison d'habitation	AFFECTATION CONTEMPORAINE, TYPE résidentielle		

ARCHITECTURE				
TYPE ARCHITECTURAL G: toit plat				Sous type
MATÉRIAU STRUCTURAL bois	REVÊTEMENT de MUR 1 bardeau d'amiante	REVÊTEMENT DE MUR 2	REVÊTEMENT de TOIT multicouche	
FENÊTRES MATÉRIAUX vinyle ou métal		PORTE MATÉRIAUX vinyle ou métal		
PLAN de BASE carré	FONDATION pierre	NOMBRE d'ÉTAGES 2	CORNICHE PARTICULIÈRE à consoles	
FENÊTRE, TYPE moderne	FENÊTRES, SOUS TYPE ne s'applique pas	LUCARNE aucune	ORNEMENTATION 1 corniche	ORNEMENTATION 2 planche
GALERIE (façade principale)	TYPE perron bas		COUVERTURE aucune	
	DISPOSITION PARTICULIÈRE façade avant		STRUCTURE PARTICULIÈRE aucune	
CORPS SECONDAIRE	TYPE ou FONCTION TRADITIONNELLE aucun		NOMBRE	
	REVÊTEMENT de MUR (prédominant)		REVÊTEMENT de TOIT (prédominant)	
REMARQUE (S) ADDITIONNELLE (S)				
<input checked="" type="checkbox"/> oui Les fenêtres sont en bois d'origine sur le MLD. <input type="checkbox"/> non				

ÉVALUATION			
ÉTAT PHYSIQUE moyen	ÉTAT D'AUTHENTICITÉ moyen	POTENTIEL MONUMENTAL ET HISTORIQUE valeur de matérialité	VALEUR PATRIMONIALE moyenne

CLD - MRC de La Côte-de-Beaupré

ADRESSE: 7740 7742 avenue Royale

Château-Richer

No
137

MRC de La Côte-de-Beaupré
INVENTAIRE DU PATRIMOINE BÂTI
Fiche descriptive des bâtiments

DONNÉES HISTORIQUES

- oui
 non

AMÉNAGEMENT EXTERIEUR

ÉLÉMENT (S) PARTICULIER (S)

aucun

Environnement paysager, texte

AFFICHAGE

TYPE D'ENSEIGNE

NOMBRE DISPOSITION

aucun

TYPE de COMMERCE:



cédérom no : 3

Photo no 1 : DCP_1838

cédérom no : 3

Photo no 3 :

cédérom no : 3

Photo no 6 :



cédérom no : 3

Photo no 2 : DCP_1839

cédérom no : 3

Photo no 4 :

cédérom no : 3

Photo no 5 :

Date de la saisie de donnée 12/07/2002

CLD - MRC de La Côte-de-Beaupré

MRC de La Côte-de-Beaupré
INVENTAIRE DU PATRIMOINE BÂTI
 Fiche descriptive des bâtiments

Catégorie de bâtiment

No de
fiche: **138**

- bâtiment principal d'intérêt patrimonial

IDENTIFICATION			
ADRESSE: 7744 7750 avenue Royale		Château-Richer	
NOM ou RAISON SOCIALE:			
NO DE CADASTRE ACTUEL		NO DE CADASTRE ANCIEN	
NUMÉRO DE MATRICULE 6402 45 2691			
PÉRIODE de CONSTRUCTION 1901-1930	DATE AU RÔLE D'ÉVALUATION 1918	DATE CONNUE	DATE ESTIMÉE
STATUT JURIDIQUE: sans statut			AFFECTATION CONTEMPORAINE, SOUS-TYPE
FONCTION TRADITIONNELLE (présumée) maison d'habitation	AFFECTATION CONTEMPORAINE, TYPE résidentielle		
			autre

ARCHITECTURE				
TYPE ARCHITECTURAL D: toit à pente brisée				Sous type D 1
MATÉRIAU STRUCTURAL bois	REVÊTEMENT de MUR 1 vinyle	REVÊTEMENT DE MUR 2	REVÊTEMENT de TOIT tôle à la canadienne	
FENÊTRES MATÉRIAUX vinyle ou métal		PORTE MATÉRIAUX vinyle ou métal		
PLAN de BASE rectangulaire	FONDATION crépi (enduit)	NOMBRE d'ÉTAGES 2	CORNICHE PARTICULIÈRE aucune	
FENÊTRE, TYPE moderne	FENÊTRES, SOUS TYPE ne s'applique pas	LUCARNE à pignon	ORNEMENTATION 1 aucune	ORNEMENTATION 2 aucune
GALERIE (façade principale)	TYPE perrons superposés		COUVERTURE couvert (e) par un auvent	
	DISPOSITION PARTICULIÈRE façade avant		STRUCTURE PARTICULIÈRE aucune	
CORPS SECONDAIRE	TYPE ou FONCTION TRADITIONNELLE aucun		NOMBRE	
	REVÊTEMENT de MUR (prédominant)		REVÊTEMENT de TOIT (prédominant)	
REMARQUE (S) ADDITIONNELLE (S)				
<input checked="" type="checkbox"/> oui Le terrasson est en tôle profilée. <input type="checkbox"/> non La maison possède une cheminée en tôle et une cheminée en brique. On remarque que 2 lucarnes ont été supprimées.				

ÉVALUATION			
ÉTAT PHYSIQUE bon	ÉTAT D'AUTHENTICITÉ faible	POTENTIEL MONUMENTAL ET HISTORIQUE valeur de matérialité	VALEUR PATRIMONIALE faible

CLD - MRC de La Côte-de-Beaupré

ADRESSE: 7744 7750 avenue Royale

Château-Richer

No
138

MRC de La Côte-de-Beaupré
INVENTAIRE DU PATRIMOINE BÂTI
Fiche descriptive des bâtiments

DONNÉES HISTORIQUES

- oui
 non

AMÉNAGEMENT EXTERIEUR

ÉLÉMENT (S) PARTICULIER (S)

aucun

Environnement paysager, texte

AFFICHAGE

TYPE D'ENSEIGNE

NOMBRE DISPOSITION

aucun

TYPE de COMMERCE:



cédérom no : 3

Photo no 1 : DCP_1840

cédérom no : 3

Photo no 3 :

cédérom no : 3

Photo no 6 :



cédérom no : 3

Photo no 2 : DCP_1841

cédérom no : 3

Photo no 4 :

cédérom no : 3

Photo no 5 :

Date de la saisie de donnée 12/07/2002

CLD - MRC de La Côte-de-Beaupré

MRC de La Côte-de-Beaupré
INVENTAIRE DU PATRIMOINE BÂTI
 Fiche descriptive des bâtiments

Catégorie de bâtiment

No de
fiche: **139**

- bâtiment principal d'intérêt patrimonial

IDENTIFICATION			
ADRESSE: 7753 <i>avenue Royale</i> Château-Richer			
NOM ou RAISON SOCIALE:			
NO DE CADASTRE ACTUEL		NO DE CADASTRE ANCIEN	
NUMÉRO DE MATRICULE 6402 46 0951			
PÉRIODE de CONSTRUCTION 1761-1790	DATE AU RÔLE D'ÉVALUATION 1668	DATE CONNUE	DATE ESTIMÉE
STATUT JURIDIQUE: sans statut			AFFECTATION CONTEMPORAINE, SOUS-TYPE maison unifamiliale isolée
FONCTION TRADITIONNELLE (présumée) maison d'habitation	AFFECTATION CONTEMPORAINE, TYPE résidentielle		

ARCHITECTURE				
TYPE ARCHITECTURAL A: toit à deux versants à pente forte				Sous type A 3
MATÉRIAU STRUCTURAL pierre	REVÊTEMENT de MUR 1 crépi	REVÊTEMENT DE MUR 2	REVÊTEMENT de TOIT tôle profilée	
FENÊTRES MATÉRIAUX bois		PORTE MATÉRIAUX bois		
PLAN de BASE rectangulaire	FONDATION crépi (enduit)	NOMBRE d'ÉTAGES 1 1/2	CORNICHE PARTICULIÈRE aucune	
FENÊTRE, TYPE à battants	FENÊTRES, SOUS TYPE à grands carreaux	LUCARNE à pignon	ORNEMENTATION 1 portail	ORNEMENTATION 2 aucune
GALERIE (façade principale)	TYPE galerie basse		COUVERTURE couvert (e) par l'avant-toit	
	DISPOSITION PARTICULIÈRE façade avant		STRUCTURE PARTICULIÈRE aucune	
CORPS SECONDAIRE	TYPE ou FONCTION TRADITIONNELLE portique		NOMBRE 1	
	REVÊTEMENT de MUR (prédominant) contreplaqué		REVÊTEMENT de TOIT (prédominant) indéterminé	
REMARQUE (S) ADDITIONNELLE (S) <input checked="" type="checkbox"/> oui 1 cheminée en tôle unie. <input type="checkbox"/> non				

ÉVALUATION			
ÉTAT PHYSIQUE moyen	ÉTAT D'AUTHENTICITÉ bon	POTENTIEL MONUMENTAL ET HISTORIQUE valeur d'âge	VALEUR PATRIMONIALE supérieure

CLD - MRC de La Côte-de-Beaupré

ADRESSE: **7753**

avenue Royale

Château-Richer

No
139

MRC de La Côte-de-Beaupré
INVENTAIRE DU PATRIMOINE BÂTI
Fiche descriptive des bâtiments

DONNÉES HISTORIQUES

- oui
 non

AMÉNAGEMENT EXTERIEUR

ÉLÉMENT (S) PARTICULIER (S)

aucun

Environnement paysager, texte

AFFICHAGE

TYPE D'ENSEIGNE

NOMBRE DISPOSITION

aucun

TYPE de COMMERCE:



cédérom no : 3

Photo no 1 : DCP_1842

cédérom no : 3

Photo no 3 :

cédérom no : 3

Photo no 6 :



cédérom no : 3

Photo no 2 : DCP_1843

cédérom no : 3

Photo no 4 :

cédérom no : 3

Photo no 5 :

Date de la saisie de donnée 12/07/2002

CLD - MRC de La Côte-de-Beaupré

MRC de La Côte-de-Beaupré
INVENTAIRE DU PATRIMOINE BÂTI
 Fiche descriptive des bâtiments

Catégorie de bâtiment

No de
fiche: **140**

● bâtiment secondaire d'intérêt patrimonial

IDENTIFICATION			
ADRESSE: 7753 <i>avenue Royale</i> Château-Richer			
NOM ou RAISON SOCIALE:			
NO DE CADASTRE ACTUEL		NO DE CADASTRE ANCIEN	
NUMÉRO DE MATRICULE 6402 46 0951			
PÉRIODE de CONSTRUCTION 1881-1900	DATE AU RÔLE D'ÉVALUATION	DATE CONNUE	DATE ESTIMÉE 1900
STATUT JURIDIQUE: sans statut			AFFECTATION CONTEMPORAINE, SOUS-TYPE autre
FONCTION TRADITIONNELLE (présumée) atelier	AFFECTATION CONTEMPORAINE, TYPE indéterminée		

ARCHITECTURE					
TYPE ARCHITECTURAL I : bâtiment secondaire					Sous type
MATÉRIAU STRUCTURAL bois	REVÊTEMENT de MUR 1 planche unie (verticale)	REVÊTEMENT DE MUR 2	REVÊTEMENT de TOIT tôle profilée		
FENÊTRES MATÉRIAUX bois		PORTE MATÉRIAUX bois			
PLAN de BASE rectangulaire	FONDATION indéterminé	NOMBRE d'ÉTAGES 1	CORNICHE PARTICULIÈRE aucune		
FENÊTRE, TYPE fixe	FENÊTRES, SOUS TYPE à grands carreaux	LUCARNE aucune	ORNEMENTATION 1 aucune	ORNEMENTATION 2 aucune	
GALERIE (façade principale)	TYPE aucune		COUVERTURE aucune		GARDE-CORPS aucun
	DISPOSITION PARTICULIÈRE aucune		STRUCTURE PARTICULIÈRE aucune		
CORPS SECONDAIRE	TYPE ou FONCTION TRADITIONNELLE aucun		NOMBRE		
	REVÊTEMENT de MUR (prédominant)		REVÊTEMENT de TOIT (prédominant)		
REMARQUE (S) ADDITIONNELLE (S)					
<input type="checkbox"/> oui <input checked="" type="checkbox"/> non					

ÉVALUATION			
ÉTAT PHYSIQUE moyen	ÉTAT D'AUTHENTICITÉ excellent	POTENTIEL MONUMENTAL ET HISTORIQUE valeur d'usage	VALEUR PATRIMONIALE supérieure

CLD - MRC de La Côte-de-Beaupré

ADRESSE: 7753

avenue Royale

Château-Richer

No
140

MRC de La Côte-de-Beaupré
INVENTAIRE DU PATRIMOINE BÂTI
Fiche descriptive des bâtiments

DONNÉES HISTORIQUES

- oui
 non

AMÉNAGEMENT EXTERIEUR

ÉLÉMENT (S) PARTICULIER (S)

aucun

Environnement paysager, texte

AFFICHAGE

TYPE D'ENSEIGNE	NOMBRE	DISPOSITION
aucun		
TYPE de COMMERCE:		



cédérom no : 3

Photo no 1 : DCP_1844

cédérom no : 3

Photo no 2 :

cédérom no : 3

Photo no 3 :

cédérom no : 3

Photo no 4 :

cédérom no : 3

Photo no 6 :

cédérom no : 3

Photo no 5 :

Date de la saisie de donnée 12/07/2002

CLD - MRC de La Côte-de-Beaupré

MRC de La Côte-de-Beaupré
INVENTAIRE DU PATRIMOINE BÂTI
 Fiche descriptive des bâtiments

Catégorie de bâtiment

No de
fiche: **141**

- bâtiment secondaire d'intérêt patrimonial

IDENTIFICATION			
ADRESSE: <i>7757</i> <i>avenue Royale</i> <i>Château-Richer</i>			
NOM ou RAISON SOCIALE:			
NO DE CADASTRE ACTUEL		NO DE CADASTRE ANCIEN	
NUMÉRO DE MATRICULE <i>6402 46 5174</i>			
PÉRIODE de CONSTRUCTION <i>1881-1900</i>	DATE AU RÔLE D'ÉVALUATION	DATE CONNUE	DATE ESTIMÉE <i>1900</i>
STATUT JURIDIQUE: <i>sans statut</i>			AFFECTATION CONTEMPORAINE, SOUS-TYPE <i>bâtiment secondaire</i>
FONCTION TRADITIONNELLE (présumée) <i>atelier</i>	AFFECTATION CONTEMPORAINE, TYPE <i>indéterminée</i>		

ARCHITECTURE					
TYPE ARCHITECTURAL I : bâtiment secondaire					Sous type
MATÉRIAU STRUCTURAL <i>bois</i>	REVÊTEMENT de MUR 1 <i>planche unie</i>		REVÊTEMENT DE MUR 2	REVÊTEMENT de TOIT <i>tôle profilée</i>	
FENÊTRES MATÉRIAUX <i>bois</i>			PORTE MATÉRIAUX <i>bois</i>		
PLAN de BASE <i>rectangulaire</i>	FONDATION <i>indéterminé</i>	NOMBRE d'ÉTAGES <i>2</i>	CORNICHE PARTICULIÈRE <i>aucune</i>		
FENÊTRE, TYPE <i>à battants</i>	FENÊTRES, SOUS TYPE <i>à grands carreaux</i>	LUCARNE <i>aucune</i>	ORNEMENTATION 1 <i>chambranles</i>	ORNEMENTATION 2 <i>aucune</i>	
GALERIE (façade principale)	TYPE <i>aucune</i>		COUVERTURE <i>aucune</i>		GARDE-CORPS <i>aucun</i>
	DISPOSITION PARTICULIÈRE <i>aucune</i>		STRUCTURE PARTICULIÈRE <i>aucune</i>		
CORPS SECONDAIRE	TYPE ou FONCTION TRADITIONNELLE <i>aucun</i>		NOMBRE		
	REVÊTEMENT de MUR (prédominant)		REVÊTEMENT de TOIT (prédominant)		
REMARQUE (S) ADDITIONNELLE (S)					
<input checked="" type="checkbox"/> oui Cet atelier est relié à la maison par une passerelle. <input type="checkbox"/> non Selon l'ancien inventaire, le toit était en tôle à la canadienne . Une des fenêtres du MLG a été bouchée avec de la planche. Les portes sont arquées.					

ÉVALUATION			
ÉTAT PHYSIQUE <i>excellent</i>	ÉTAT D'AUTHENTICITÉ <i>bon</i>	POTENTIEL MONUMENTAL ET HISTORIQUE <i>valeur d'usage</i>	VALEUR PATRIMONIALE <i>supérieure</i>

CLD - MRC de La Côte-de-Beaupré

ADRESSE: *7757*

avenue Royale

Château-Richer

No
141

MRC de La Côte-de-Beaupré
INVENTAIRE DU PATRIMOINE BÂTI
Fiche descriptive des bâtiments

DONNÉES HISTORIQUES

- oui
 non

AMÉNAGEMENT EXTERIEUR

ÉLÉMENT (S) PARTICULIER (S)

aucun

Environnement paysager, texte

AFFICHAGE

TYPE D'ENSEIGNE

NOMBRE DISPOSITION

aucun

TYPE de COMMERCE:



cédérom no : 3

Photo no 1 : DCP_1845

cédérom no : 3

Photo no 2 :

cédérom no : 3

Photo no 3 :

cédérom no : 3

Photo no 4 :

cédérom no : 3

Photo no 6 :

cédérom no : 3

Photo no 5 :

Date de la saisie de donnée 12/07/2002

CLD - MRC de La Côte-de-Beaupré

MRC de La Côte-de-Beaupré
INVENTAIRE DU PATRIMOINE BÂTI
 Fiche descriptive des bâtiments

Catégorie de bâtiment

No de
fiche: **142**

- bâtiment secondaire d'intérêt patrimonial

IDENTIFICATION			
ADRESSE: <i>7767</i> <i>avenue Royale</i> <i>Château-Richer</i>			
NOM ou RAISON SOCIALE:			
NO DE CADASTRE ACTUEL		NO DE CADASTRE ANCIEN	
NUMÉRO DE MATRICULE <i>6204 96 4010</i>			
PÉRIODE de CONSTRUCTION <i>1901-1930</i>	DATE AU RÔLE D'ÉVALUATION <i>1920</i>	DATE CONNUE	DATE ESTIMÉE <i>1920</i>
STATUT JURIDIQUE: <i>sans statut</i>			AFFECTATION CONTEMPORAINE, SOUS-TYPE <i>bâtiment secondaire</i>
FONCTION TRADITIONNELLE (présumée) <i>commerce</i>	AFFECTATION CONTEMPORAINE, TYPE <i>indéterminée</i>		

ARCHITECTURE					
TYPE ARCHITECTURAL I : bâtiment secondaire					Sous type
MATÉRIAU STRUCTURAL <i>bois</i>	REVÊTEMENT de MUR 1 <i>planche unie</i>		REVÊTEMENT DE MUR 2	REVÊTEMENT de TOIT <i>tôle à baguettes</i>	
FENÊTRES MATÉRIAUX <i>bois</i>			PORTE MATÉRIAUX <i>bois</i>		
PLAN de BASE <i>rectangulaire</i>	FONDATION <i>crépi (enduit)</i>	NOMBRE d'ÉTAGES <i>2</i>	CORNICHE PARTICULIÈRE <i>aucune</i>		
FENÊTRE, TYPE <i>fixe</i>	FENÊTRES, SOUS TYPE <i>à grands carreaux</i>	LUCARNE <i>aucune</i>	ORNEMENTATION 1 <i>planche</i>	ORNEMENTATION 2 <i>aucune</i>	
GALERIE (façade principale)	TYPE <i>aucune</i>		COUVERTURE <i>aucune</i>		GARDE-CORPS <i>aucun</i>
	DISPOSITION PARTICULIÈRE <i>aucune</i>		STRUCTURE PARTICULIÈRE <i>aucune</i>		
CORPS SECONDAIRE	TYPE ou FONCTION TRADITIONNELLE <i>garage</i>		NOMBRE <i>1</i>		
	REVÊTEMENT de MUR (prédominant) <i>planche unie (verticale)</i>		REVÊTEMENT de TOIT (prédominant) <i>indéterminé</i>		
REMARQUE (S) ADDITIONNELLE (S)					
<input checked="" type="checkbox"/> oui <i>Cet ancien commerce est situé à l'ouest de 7767.</i> <input type="checkbox"/> non					

ÉVALUATION			
ÉTAT PHYSIQUE <i>moyen</i>	ÉTAT D'AUTHENTICITÉ <i>bon</i>	POTENTIEL MONUMENTAL ET HISTORIQUE <i>valeur d'usage</i>	VALEUR PATRIMONIALE <i>moyenne</i>

CLD - MRC de La Côte-de-Beaupré

ADRESSE: *7767*

avenue Royale

Château-Richer

No
142

MRC de La Côte-de-Beaupré
INVENTAIRE DU PATRIMOINE BÂTI
Fiche descriptive des bâtiments

DONNÉES HISTORIQUES

- oui
 non

AMÉNAGEMENT EXTERIEUR

ÉLÉMENT (S) PARTICULIER (S)

aucun

Environnement paysager, texte

AFFICHAGE

TYPE D'ENSEIGNE NOMBRE DISPOSITION

aucun

TYPE de COMMERCE:



cédérom no : 3 Photo no 1 : DCP_1846

cédérom no : 3 Photo no 3 :

cédérom no : 3 Photo no 6 :

cédérom no : 3 Photo no 2 :

cédérom no : 3 Photo no 4 :

cédérom no : 3 Photo no 5 :

Date de la saisie de donnée 12/07/2002

CLD - MRC de La Côte-de-Beaupré

MRC de La Côte-de-Beaupré
INVENTAIRE DU PATRIMOINE BÂTI
 Fiche descriptive des bâtiments

Catégorie de bâtiment

No de
fiche: **143**

- bâtiment principal d'intérêt patrimonial

IDENTIFICATION			
ADRESSE: 7773 <i>avenue Royale</i> Château-Richer			
NOM ou RAISON SOCIALE:			
NO DE CADASTRE ACTUEL		NO DE CADASTRE ANCIEN	
NUMÉRO DE MATRICULE 6402 57 3834			
PÉRIODE de CONSTRUCTION 1600-1760	DATE AU RÔLE D'ÉVALUATION 1744	DATE CONNUE	DATE ESTIMÉE
STATUT JURIDIQUE: sans statut			AFFECTATION CONTEMPORAINE, SOUS-TYPE maison unifamiliale isolée
FONCTION TRADITIONNELLE (présumée) maison d'habitation	AFFECTATION CONTEMPORAINE, TYPE résidentielle		

ARCHITECTURE				
TYPE ARCHITECTURAL A: toit à deux versants à pente forte				Sous type A 3
MATÉRIAU STRUCTURAL pierre	REVÊTEMENT de MUR 1 pierre calcaire	REVÊTEMENT DE MUR 2	REVÊTEMENT de TOIT bardeau d'asphalte	
FENÊTRES MATÉRIEAUX bois		PORTE MATÉRIEAUX bois (moderne)		
PLAN de BASE rectangulaire	FONDATION pierre	NOMBRE d'ÉTAGES 1 1/2	CORNICHE PARTICULIÈRE aucune	
FENÊTRE, TYPE à battants	FENÊTRES, SOUS TYPE à grands carreaux	LUCARNE à pignon	ORNEMENTATION 1 chambranles	ORNEMENTATION 2 aucune
GALERIE (façade principale)	TYPE galerie		COUVERTURE couvert (e) par l'avant-toit	
	DISPOSITION PARTICULIÈRE façade avant		STRUCTURE PARTICULIÈRE aucune	
CORPS SECONDAIRE	TYPE ou FONCTION TRADITIONNELLE cuisine d'été		NOMBRE 1	
	REVÊTEMENT de MUR (prédominant) vinyle		REVÊTEMENT de TOIT (prédominant) autre	
REMARQUE (S) ADDITIONNELLE (S)				
<input checked="" type="checkbox"/> oui Les fenêtres de l'étage et des lucarnes sont en vinyle. <input type="checkbox"/> non 1 grosse cheminée en pierre. Les lucarnes sont aussi en vinyle.				

ÉVALUATION			
ÉTAT PHYSIQUE bon	ÉTAT D'AUTHENTICITÉ moyen	POTENTIEL MONUMENTAL ET HISTORIQUE valeur d'âge	VALEUR PATRIMONIALE supérieure

CLD - MRC de La Côte-de-Beaupré

ADRESSE: **7773**

avenue Royale

Château-Richer

No
143

MRC de La Côte-de-Beaupré
INVENTAIRE DU PATRIMOINE BÂTI
Fiche descriptive des bâtiments

DONNÉES HISTORIQUES

- oui
 non

AMÉNAGEMENT EXTERIEUR

ÉLÉMENT (S) PARTICULIER (S)

muret en pierres sèches

Environnement paysager, texte

AFFICHAGE

TYPE D'ENSEIGNE

NOMBRE DISPOSITION

aucun

TYPE de COMMERCE:



cédérom no : 3

Photo no 1 : DCP_1847

cédérom no : 3

Photo no 3 :

cédérom no : 3

Photo no 6 :



cédérom no : 3

Photo no 2 : DCP_1848

cédérom no : 3

Photo no 4 :

cédérom no : 3

Photo no 5 :

Date de la saisie de donnée 12/07/2002

CLD - MRC de La Côte-de-Beaupré

MRC de La Côte-de-Beaupré
INVENTAIRE DU PATRIMOINE BÂTI
 Fiche descriptive des bâtiments

Catégorie de bâtiment

No de
fiche: **145**

- bâtiment principal d'intérêt patrimonial

IDENTIFICATION			
ADRESSE: 7784 <i>avenue Royale</i> Château-Richer			
NOM ou RAISON SOCIALE:			
NO DE CADASTRE ACTUEL		NO DE CADASTRE ANCIEN	
NUMÉRO DE MATRICULE 6204 88 5095			
PÉRIODE de CONSTRUCTION 1851-1880	DATE AU RÔLE D'ÉVALUATION 1900	DATE CONNUE	DATE ESTIMÉE
STATUT JURIDIQUE: sans statut			AFFECTATION CONTEMPORAINE, SOUS-TYPE maison unifamiliale isolée
FONCTION TRADITIONNELLE (présumée) maison d'habitation	AFFECTATION CONTEMPORAINE, TYPE résidentielle		

ARCHITECTURE				
TYPE ARCHITECTURAL B: toit à deux versants à pente moyenne				Sous type B 2
MATÉRIAU STRUCTURAL bois	REVÊTEMENT de MUR 1 " canaxel "	REVÊTEMENT DE MUR 2	REVÊTEMENT de TOIT tôle profilée	
FENÊTRES MATÉRIEAUX bois		PORTE MATÉRIEAUX bois		
PLAN de BASE rectangulaire	FONDATION crépi (enduit)	NOMBRE d'ÉTAGES 1 1/2	CORNICHE PARTICULIÈRE aucune	
FENÊTRE, TYPE à battants	FENÊTRES, SOUS TYPE à grands carreaux	LUCARNE à pignon	ORNEMENTATION 1 chambranles	ORNEMENTATION 2 planche
GALERIE (façade principale)	TYPE galerie		COUVERTURE couvert (e) par l'avant-toit	
	DISPOSITION PARTICULIÈRE façade avant		STRUCTURE PARTICULIÈRE aucune	
CORPS SECONDAIRE	TYPE ou FONCTION TRADITIONNELLE solarium		NOMBRE 1	
	REVÊTEMENT de MUR (prédominant) contreplaqué		REVÊTEMENT de TOIT (prédominant) indéterminé	
REMARQUE (S) ADDITIONNELLE (S)				
<input checked="" type="checkbox"/> oui Le solarium se situe sous le coyau arrière. <input type="checkbox"/> non 2 cheminées en tôle.				

ÉVALUATION			
ÉTAT PHYSIQUE excellent	ÉTAT D'AUTHENTICITÉ moyen	POTENTIEL MONUMENTAL ET HISTORIQUE valeur de matérialité	VALEUR PATRIMONIALE forte

CLD - MRC de La Côte-de-Beaupré

ADRESSE: **7784**

avenue Royale

Château-Richer

No
145

MRC de La Côte-de-Beaupré
INVENTAIRE DU PATRIMOINE BÂTI
Fiche descriptive des bâtiments

DONNÉES HISTORIQUES

- oui
 non

AMÉNAGEMENT EXTERIEUR

ÉLÉMENT (S) PARTICULIER (S)

aucun

Environnement paysager, texte

AFFICHAGE

TYPE D'ENSEIGNE

NOMBRE DISPOSITION

aucun

TYPE de COMMERCE:



cédérom no : 3

Photo no 1 : DCP_1850

cédérom no : 3

Photo no 3 :

cédérom no : 3

Photo no 6 :



cédérom no : 3

Photo no 2 : DCP_1851

cédérom no : 3

Photo no 4 :

cédérom no : 3

Photo no 5 :

Date de la saisie de donnée 12/07/2002

CLD - MRC de La Côte-de-Beaupré

MRC de La Côte-de-Beaupré
INVENTAIRE DU PATRIMOINE BÂTI
 Fiche descriptive des bâtiments

Catégorie de bâtiment

No de
fiche: **144**

- bâtiment secondaire d'intérêt patrimonial

IDENTIFICATION			
ADRESSE: 7784 <i>avenue Royale</i> Château-Richer			
NOM ou RAISON SOCIALE:			
NO DE CADASTRE ACTUEL		NO DE CADASTRE ANCIEN	
NUMÉRO DE MATRICULE 6204 88 5095			
PÉRIODE de CONSTRUCTION 1881-1900	DATE AU RÔLE D'ÉVALUATION 1900	DATE CONNUE	DATE ESTIMÉE 1900
STATUT JURIDIQUE: sans statut			AFFECTATION CONTEMPORAINE, SOUS-TYPE bâtiment secondaire
FONCTION TRADITIONNELLE (présumée) grange-étable	AFFECTATION CONTEMPORAINE, TYPE agricole		

ARCHITECTURE					
TYPE ARCHITECTURAL I : bâtiment secondaire					Sous type
MATÉRIAU STRUCTURAL bois	REVÊTEMENT de MUR 1 crépi		REVÊTEMENT DE MUR 2 planche unie (verticale)	REVÊTEMENT de TOIT tôle à la canadienne	
FENÊTRES MATÉRIAUX bois			PORTE MATÉRIAUX bois		
PLAN de BASE rectangulaire	FONDATION béton en blocs	NOMBRE d'ÉTAGES 1	CORNICHE PARTICULIÈRE aucune		
FENÊTRE, TYPE indéterminé	FENÊTRES, SOUS TYPE à grands carreaux	LUCARNE aucune	ORNEMENTATION 1 aucune	ORNEMENTATION 2 aucune	
GALERIE (façade principale)	TYPE aucune		COUVERTURE aucune		GARDE-CORPS aucun
	DISPOSITION PARTICULIÈRE aucune		STRUCTURE PARTICULIÈRE aucune		
CORPS SECONDAIRE	TYPE ou FONCTION TRADITIONNELLE portique		NOMBRE 1		
	REVÊTEMENT de MUR (prédominant) tôle en plaques		REVÊTEMENT de TOIT (prédominant) tôle profilée		
REMARQUE (S) ADDITIONNELLE (S)					
<input checked="" type="checkbox"/> oui Revêtement de mur 3 : tôle en plaques. <input type="checkbox"/> non Revêtement de toit 2 : tôle en plaques sur le pignon en façade.					

ÉVALUATION			
ÉTAT PHYSIQUE moyen	ÉTAT D'AUTHENTICITÉ moyen	POTENTIEL MONUMENTAL ET HISTORIQUE valeur d'usage	VALEUR PATRIMONIALE moyenne

CLD - MRC de La Côte-de-Beaupré

ADRESSE: **7784**

avenue Royale

Château-Richer

No
144

MRC de La Côte-de-Beaupré
INVENTAIRE DU PATRIMOINE BÂTI
Fiche descriptive des bâtiments

DONNÉES HISTORIQUES

- oui
 non

AMÉNAGEMENT EXTERIEUR

ÉLÉMENT (S) PARTICULIER (S)

aucun

Environnement paysager, texte

AFFICHAGE

TYPE D'ENSEIGNE	NOMBRE	DISPOSITION
aucun		
TYPE de COMMERCE:		



cédérom no : 3

Photo no 1 : DCP_1849

cédérom no : 3

Photo no 2 :

cédérom no : 3

Photo no 3 :

cédérom no : 3

Photo no 4 :

cédérom no : 3

Photo no 6 :

cédérom no : 3

Photo no 5 :

Date de la saisie de donnée 12/07/2002

CLD - MRC de La Côte-de-Beaupré

MRC de La Côte-de-Beaupré
INVENTAIRE DU PATRIMOINE BÂTI
 Fiche descriptive des bâtiments

Catégorie de bâtiment

No de
fiche: **146**

- bâtiment principal d'intérêt patrimonial

IDENTIFICATION			
ADRESSE: 7795 <i>avenue Royale</i> Château-Richer			
NOM ou RAISON SOCIALE:			
NO DE CADASTRE ACTUEL		NO DE CADASTRE ANCIEN	
NUMÉRO DE MATRICULE 6402 68 5626			
PÉRIODE de CONSTRUCTION 1830-1850	DATE AU RÔLE D'ÉVALUATION 1848	DATE CONNUE	DATE ESTIMÉE
STATUT JURIDIQUE: sans statut			AFFECTATION CONTEMPORAINE, SOUS-TYPE maison unifamiliale isolée
FONCTION TRADITIONNELLE (présumée) maison d'habitation	AFFECTATION CONTEMPORAINE, TYPE résidentielle		

ARCHITECTURE				
TYPE ARCHITECTURAL B: toit à deux versants à pente moyenne				Sous type B 2
MATÉRIAU STRUCTURAL pierre	REVÊTEMENT de MUR 1 crépi	REVÊTEMENT DE MUR 2	REVÊTEMENT de TOIT tôle profilée	
FENÊTRES MATÉRIAUX bois		PORTE MATÉRIAUX bois		
PLAN de BASE rectangulaire	FONDATION crépi (enduit)	NOMBRE d'ÉTAGES 1 1/2	CORNICHE PARTICULIÈRE aucune	
FENÊTRE, TYPE à battants	FENÊTRES, SOUS TYPE à petits carreaux	LUCARNE à croupe	ORNEMENTATION 1 chambranles	ORNEMENTATION 2 aucune
GALERIE (façade principale)	TYPE galerie		COUVERTURE couvert (e) par l'avant-toit	
	DISPOSITION PARTICULIÈRE façade avant		STRUCTURE PARTICULIÈRE sur consoles	
CORPS SECONDAIRE	TYPE ou FONCTION TRADITIONNELLE aucun		NOMBRE	
	REVÊTEMENT de MUR (prédominant)		REVÊTEMENT de TOIT (prédominant)	
REMARQUE (S) ADDITIONNELLE (S)				
<input checked="" type="checkbox"/> oui 2 grosses cheminées en bois (planches verticales). <input type="checkbox"/> non				

ÉVALUATION			
ÉTAT PHYSIQUE bon	ÉTAT D'AUTHENTICITÉ excellent	POTENTIEL MONUMENTAL ET HISTORIQUE valeur de matérialité	VALEUR PATRIMONIALE exceptionnelle

CLD - MRC de La Côte-de-Beaupré

ADRESSE: **7795**

avenue Royale

Château-Richer

No
146

MRC de La Côte-de-Beaupré
INVENTAIRE DU PATRIMOINE BÂTI
Fiche descriptive des bâtiments

DONNÉES HISTORIQUES

oui Bâtie au début du 19e siècle. Style québécois. Terre de Marin Boucher concédée en 1650.
 non

La construction remonte au début du XIXe siècle, vers 1825. Le constructeur est Zacharie Cloutier. Elle est érigée sur une terre concédée à Marin Boucher en 1650. Il y avait une cuisine d'été à l'ouest et un petit magasin et un four à chaux à l'est. Le magasin appartenait à Philomène Huot.

AMÉNAGEMENT EXTERIEUR

ÉLÉMENT (S) PARTICULIER (S)

muret en pierres sèches

Environnement paysager, texte

AFFICHAGE

TYPE D'ENSEIGNE

NOMBRE DISPOSITION

aucun

TYPE de COMMERCE:



cédérom no : 3

Photo no 1 : DCP_1852

cédérom no : 3

Photo no 3 :

cédérom no : 3

Photo no 6 :



cédérom no : 3

Photo no 2 : DCP_1853

cédérom no : 3

Photo no 4 :

cédérom no : 3

Photo no 5 :

Date de la saisie de donnée 12/07/2002

CLD - MRC de La Côte-de-Beaupré

MRC de La Côte-de-Beaupré
INVENTAIRE DU PATRIMOINE BÂTI
 Fiche descriptive des bâtiments

Catégorie de bâtiment

No de
fiche: **147**

● bâtiment principal d'intérêt patrimonial

IDENTIFICATION			
ADRESSE: 7807 avenue Royale Château-Richer			
NOM ou RAISON SOCIALE:			
NO DE CADASTRE ACTUEL		NO DE CADASTRE ANCIEN	
NUMÉRO DE MATRICULE 6402 78 3187			
PÉRIODE de CONSTRUCTION	DATE AU RÔLE D'ÉVALUATION	DATE CONNUE	DATE ESTIMÉE
1851-1880	1890		
STATUT JURIDIQUE: sans statut			AFFECTATION CONTEMPORAINE, SOUS-TYPE maison unifamiliale isolée
FONCTION TRADITIONNELLE (présumée) maison d'habitation		AFFECTATION CONTEMPORAINE, TYPE résidentielle	

ARCHITECTURE				
TYPE ARCHITECTURAL B: toit à deux versants à pente moyenne				Sous type B 2
MATÉRIAU STRUCTURAL	REVÊTEMENT de MUR 1	REVÊTEMENT DE MUR 2	REVÊTEMENT de TOIT	
bois	planche unie		tôle à la canadienne	
FENÊTRES MATÉRIAUX bois		PORTE MATÉRIAUX bois		
PLAN de BASE	FONDATION	NOMBRE d'ÉTAGES	CORNICHE PARTICULIÈRE	
rectangulaire	crépi (enduit)	1 1/2	aucune	
FENÊTRE, TYPE	FENÊTRES, SOUS TYPE	LUCARNE	ORNEMENTATION 1	ORNEMENTATION 2
à battants	à grands carreaux	à croupe	chambranles	chaîne d'angle
GALERIE (façade principale)	TYPE galerie		COUVERTURE couvert (e) par l'avant-toit	
	DISPOSITION PARTICULIÈRE façade avant		STRUCTURE PARTICULIÈRE en porte-à-faux	
CORPS SECONDAIRE	TYPE ou FONCTION TRADITIONNELLE dépense		NOMBRE 1	
	REVÊTEMENT de MUR (prédominant) planche à feuillure		REVÊTEMENT de TOIT (prédominant) indéterminé	
REMARQUE (S) ADDITIONNELLE (S)				
<input checked="" type="checkbox"/> oui Les planches horizontales imitent la brique. <input type="checkbox"/> non Ornementation 3 : portail avec imposte et baies latérales. Les lucarnes et les cheminées sont en tôle en plaques. Le dessous du coyau avant est en bois mouluré.				

ÉVALUATION			
ÉTAT PHYSIQUE	ÉTAT D'AUTHENTICITÉ	POTENTIEL MONUMENTAL ET HISTORIQUE	VALEUR PATRIMONIALE
excellent	excellent	valeur de matérialité	exceptionnelle

CLD - MRC de La Côte-de-Beaupré

ADRESSE: 7807

avenue Royale

Château-Richer

No
147

MRC de La Côte-de-Beaupré
INVENTAIRE DU PATRIMOINE BÂTI
Fiche descriptive des bâtiments

DONNÉES HISTORIQUES

oui Bâtie entre 1857 et 1887. Style québécois. Terre de Maun Boucher concédée en 1650.
 non

Le constructeur est M. Napoléon Poulin. La construction aurait eu lieu entre 1857-1887 sur une terre concédée à M. Marin Boucher en 1650.

AMÉNAGEMENT EXTERIEUR

ÉLÉMENT (S) PARTICULIER (S)

muret en pierres sèches

Environnement paysager, texte

AFFICHAGE

TYPE D'ENSEIGNE

NOMBRE DISPOSITION

aucun

TYPE de COMMERCE:



cédérom no : 3

Photo no 1 : DCP_1854

cédérom no : 3

Photo no 3 :

cédérom no : 3

Photo no 6 :



cédérom no : 3

Photo no 2 : DCP_1855

cédérom no : 3

Photo no 4 :

cédérom no : 3

Photo no 5 :

Date de la saisie de donnée 12/07/2002

CLD - MRC de La Côte-de-Beaupré

MRC de La Côte-de-Beaupré
INVENTAIRE DU PATRIMOINE BÂTI
 Fiche descriptive des bâtiments

Catégorie de bâtiment

No de
fiche: **148**

● bâtiment principal d'intérêt patrimonial

IDENTIFICATION

ADRESSE: 7807 avenue Royale Château-Richer			
NOM ou RAISON SOCIALE: Chapelle du cimetière			
NO DE CADASTRE ACTUEL		NO DE CADASTRE ANCIEN	
NUMÉRO DE MATRICULE 6402 78 8144			
PÉRIODE de CONSTRUCTION	DATE AU RÔLE D'ÉVALUATION	DATE CONNUE	DATE ESTIMÉE
1901-1930		1920	
STATUT JURIDIQUE: sans statut			AFFECTATION CONTEMPORAINE, SOUS-TYPE
FONCTION TRADITIONNELLE (présumée)	AFFECTATION CONTEMPORAINE, TYPE		
chapelle	religieuse		autre

ARCHITECTURE

TYPE ARCHITECTURAL			Sous type	
H: hors-type				
MATÉRIAU STRUCTURAL	REVÊTEMENT de MUR 1	REVÊTEMENT DE MUR 2	REVÊTEMENT de TOIT	
bois	brique		bardeau d'asphalte	
FENÊTRES MATÉRIAUX bois		PORTE MATÉRIAUX bois		
PLAN de BASE	FONDATION	NOMBRE d'ÉTAGES	CORNICHE PARTICULIÈRE	
rectangulaire	béton	1	aucune	
FENÊTRE, TYPE	FENÊTRES, SOUS TYPE	LUCARNE	ORNEMENTATION 1	ORNEMENTATION 2
fixe	subdivisée	aucune	chaîne d'angle	linteaux de
GALERIE (façade principale)	TYPE	COUVERTURE		GARDE-CORPS
	perron bas	aucune		
	DISPOSITION PARTICULIÈRE	STRUCTURE PARTICULIÈRE		
	façade avant	aucune		
CORPS SECONDAIRE	TYPE ou FONCTION TRADITIONNELLE	NOMBRE		
	agrandissement	1		
	REVÊTEMENT de MUR (prédominant)	REVÊTEMENT de TOIT (prédominant)		
	tôle profilée	bardeau d'asphalte		
REMARQUE (S) ADDITIONNELLE (S)				
<input checked="" type="checkbox"/> oui La chapelle se situe en face de 7807. <input type="checkbox"/> non Frontons latéraux. Fenêtre en hémicycle au-dessus de la porte. Croix en bois.				

ÉVALUATION

ÉTAT PHYSIQUE	ÉTAT D'AUTHENTICITÉ	POTENTIEL MONUMENTAL ET HISTORIQUE	VALEUR PATRIMONIALE
excellent	bon	valeur d'usage	supérieure

CLD - MRC de La Côte-de-Beaupré

ADRESSE: 7807

avenue Royale

Château-Richer

No
148

MRC de La Côte-de-Beaupré
INVENTAIRE DU PATRIMOINE BÂTI
Fiche descriptive des bâtiments

DONNÉES HISTORIQUES

- oui
 non

AMÉNAGEMENT EXTERIEUR

ÉLÉMENT (S) PARTICULIER (S)

aucun

Environnement paysager, texte

AFFICHAGE

TYPE D'ENSEIGNE

aucun

NOMBRE DISPOSITION

TYPE de COMMERCE:



cédérom no : 3

Photo no 1 : DCP_1856

cédérom no : 3

Photo no 3 :

cédérom no : 3

Photo no 6 :



cédérom no : 3

Photo no 2 : DCP_1857

cédérom no : 3

Photo no 4 :

cédérom no : 3

Photo no 5 :

Date de la saisie de donnée 12/07/2002

CLD - MRC de La Côte-de-Beaupré

MRC de La Côte-de-Beaupré
INVENTAIRE DU PATRIMOINE BÂTI
 Fiche descriptive des bâtiments

Catégorie de bâtiment

No de
fiche: **149**

● bâtiment principal d'intérêt patrimonial

IDENTIFICATION			
ADRESSE: 7825 <i>avenue Royale</i> Château-Richer			
NOM ou RAISON SOCIALE:			
NO DE CADASTRE ACTUEL		NO DE CADASTRE ANCIEN	
NUMÉRO DE MATRICULE 6402 89 1941			
PÉRIODE de CONSTRUCTION	DATE AU RÔLE D'ÉVALUATION	DATE CONNUE	DATE ESTIMÉE
1881-1900	1895		
STATUT JURIDIQUE: sans statut			AFFECTATION CONTEMPORAINE, SOUS-TYPE
FONCTION TRADITIONNELLE (présumée)		AFFECTATION CONTEMPORAINE, TYPE	
maison d'habitation		résidentielle	maison à deux logements

ARCHITECTURE				
TYPE ARCHITECTURAL D: toit à pente brisée				Sous type D 1
MATÉRIAU STRUCTURAL	REVÊTEMENT de MUR 1	REVÊTEMENT DE MUR 2	REVÊTEMENT de TOIT	
bois	vinyle		bardeau d'asphalte	
FENÊTRES MATÉRIAUX bois (moderne)		PORTE MATÉRIAUX bois (moderne)		
PLAN de BASE	FONDATION	NOMBRE d'ÉTAGES	CORNICHE PARTICULIÈRE	
rectangulaire	crépi (enduit)	2	aucune	
FENÊTRE, TYPE	FENÊTRES, SOUS TYPE	LUCARNE	ORNEMENTATION 1	ORNEMENTATION 2
moderne	à grands carreaux	à pignon	aucune	aucune
GALERIE (façade principale)	TYPE galerie	COUVERTURE couvert (e) par un auvent		GARDE-CORPS en fer ornemental
	DISPOSITION PARTICULIÈRE façade avant	STRUCTURE PARTICULIÈRE aucune		
CORPS SECONDAIRE	TYPE ou FONCTION TRADITIONNELLE dépense	NOMBRE 1		
	REVÊTEMENT de MUR (prédominant) vinyle	REVÊTEMENT de TOIT (prédominant) bardeau d'asphalte		
REMARQUE (S) ADDITIONNELLE (S)				
<input checked="" type="checkbox"/> oui Les fenêtres du sous-sol sont en bois d'origine. <input type="checkbox"/> non La porte du sous-sol est en planches verticales. 1 cheminée en briques.				

ÉVALUATION			
ÉTAT PHYSIQUE	ETAT D'AUTHENTICITÉ	POTENTIEL MONUMENTAL ET HISTORIQUE	VALEUR PATRIMONIALE
bon	faible	valeur de matérialité	faible

CLD - MRC de La Côte-de-Beaupré

ADRESSE: 7825

avenue Royale

Château-Richer

No
149

MRC de La Côte-de-Beaupré
INVENTAIRE DU PATRIMOINE BÂTI
Fiche descriptive des bâtiments

DONNÉES HISTORIQUES

- oui
 non

AMÉNAGEMENT EXTERIEUR

ÉLÉMENT (S) PARTICULIER (S)

aucun

Environnement paysager, texte

AFFICHAGE

TYPE D'ENSEIGNE	NOMBRE	DISPOSITION
aucun		
TYPE de COMMERCE:		



cédérom no : 3

Photo no 1 : DCP_1858

cédérom no : 3

Photo no 3 :

cédérom no : 3

Photo no 6 :



cédérom no : 3

Photo no 2 : DCP_1859

cédérom no : 3

Photo no 4 :

cédérom no : 3

Photo no 5 :

Date de la saisie de donnée 12/07/2002

CLD - MRC de La Côte-de-Beaupré

MRC de La Côte-de-Beaupré
INVENTAIRE DU PATRIMOINE BÂTI
 Fiche descriptive des bâtiments

Catégorie de bâtiment

No de
fiche: **150**

● bâtiment secondaire d'intérêt patrimonial

IDENTIFICATION			
ADRESSE: 7825 7827 avenue Royale		Château-Richer	
NOM ou RAISON SOCIALE:			
NO DE CADASTRE ACTUEL		NO DE CADASTRE ANCIEN	
NUMÉRO DE MATRICULE 6402 89 1941			
PÉRIODE de CONSTRUCTION	DATE AU RÔLE D'ÉVALUATION	DATE CONNUE	DATE ESTIMÉE
1851-1880			1880
STATUT JURIDIQUE: sans statut			AFFECTATION CONTEMPORAINE, SOUS-TYPE bâtiment secondaire
FONCTION TRADITIONNELLE (présumée)	AFFECTATION CONTEMPORAINE, TYPE		
fournil	indéterminée		

ARCHITECTURE				
TYPE ARCHITECTURAL I : bâtiment secondaire				Sous type
MATÉRIAU STRUCTURAL	REVÊTEMENT de MUR 1	REVÊTEMENT DE MUR 2	REVÊTEMENT de TOIT	
indéterminé	planche unie (verticale)		tôle en plaques	
FENÊTRES MATÉRIAUX bois		PORTE MATÉRIAUX bois		
PLAN de BASE	FONDATION	NOMBRE d'ÉTAGES	CORNICHE PARTICULIÈRE	
rectangulaire	Pierre	1 1/2	aucune	
FENÊTRE, TYPE	FENÊTRES, SOUS TYPE	LUCARNE	ORNEMENTATION 1	ORNEMENTATION 2
fixe	à grands carreaux	à pignon	chambranles	aucune
GALERIE (façade principale)	TYPE		COUVERTURE	GARDE-CORPS
	aucune		aucune	
CORPS SECONDAIRE	DISPOSITION PARTICULIÈRE		STRUCTURE PARTICULIÈRE	
	aucune		aucune	
CORPS SECONDAIRE	TYPE ou FONCTION TRADITIONNELLE		NOMBRE	
	aucun			
CORPS SECONDAIRE	REVÊTEMENT de MUR (prédominant)		REVÊTEMENT de TOIT (prédominant)	
REMARQUE (S) ADDITIONNELLE (S)				
<input checked="" type="checkbox"/> oui Il y avait une cheminée à droite mais elle a été supprimée et remplacée par un bout de tôle <input type="checkbox"/> non profilée.				

ÉVALUATION			
ÉTAT PHYSIQUE	ÉTAT D'AUTHENTICITÉ	POTENTIEL MONUMENTAL ET HISTORIQUE	VALEUR PATRIMONIALE
bon	bon	valeur d'usage	supérieure

CLD - MRC de La Côte-de-Beaupré

ADRESSE: 7825 7827 avenue Royale

Château-Richer

No
150

MRC de La Côte-de-Beaupré
INVENTAIRE DU PATRIMOINE BÂTI
Fiche descriptive des bâtiments

DONNÉES HISTORIQUES

- oui
 non

AMÉNAGEMENT EXTERIEUR

ÉLÉMENT (S) PARTICULIER (S)

aucun

Environnement paysager, texte

AFFICHAGE

TYPE D'ENSEIGNE

NOMBRE DISPOSITION

aucun

TYPE de COMMERCE:



cédérom no : 3

Photo no 1 : DCP_1860

cédérom no : 3

Photo no 2 :

cédérom no : 3

Photo no 3 :

cédérom no : 3

Photo no 4 :

cédérom no : 3

Photo no 6 :

cédérom no : 3

Photo no 5 :

Date de la saisie de donnée 12/07/2002

CLD - MRC de La Côte-de-Beaupré

MRC de La Côte-de-Beaupré
INVENTAIRE DU PATRIMOINE BÂTI
 Fiche descriptive des bâtiments

Catégorie de bâtiment

No de
fiche: **151**

- bâtiment principal d'intérêt patrimonial

IDENTIFICATION			
ADRESSE: 7831 <i>avenue Royale</i> Château-Richer			
NOM ou RAISON SOCIALE:			
NO DE CADASTRE ACTUEL		NO DE CADASTRE ANCIEN	
NUMÉRO DE MATRICULE 6402 89 7661			
PÉRIODE de CONSTRUCTION 1851-1880	DATE AU RÔLE D'ÉVALUATION 1867	DATE CONNUE	DATE ESTIMÉE
STATUT JURIDIQUE: sans statut			AFFECTATION CONTEMPORAINE, SOUS-TYPE maison unifamiliale isolée
FONCTION TRADITIONNELLE (présumée) maison d'habitation	AFFECTATION CONTEMPORAINE, TYPE résidentielle		

ARCHITECTURE				
TYPE ARCHITECTURAL D: toit à pente brisée				Sous type D 1
MATÉRIAU STRUCTURAL indéterminé	REVÊTEMENT de MUR 1 planche à feuillure	REVÊTEMENT DE MUR 2 crépi	REVÊTEMENT de TOIT bardeau d'asphalte	
FENÊTRES MATÉRIAUX bois		PORTE MATÉRIAUX bois		
PLAN de BASE rectangulaire	FONDATION crépi (enduit)	NOMBRE d'ÉTAGES 2	CORNICHE PARTICULIÈRE aucune	
FENÊTRE, TYPE à battants	FENÊTRES, SOUS TYPE à grands carreaux	LUCARNE à pignon	ORNEMENTATION 1 aisseliers	ORNEMENTATION 2 chambranles
GALERIE (façade principale)	TYPE galerie		COUVERTURE couvert (e) par un auvent	
	DISPOSITION PARTICULIÈRE façade avant		STRUCTURE PARTICULIÈRE en porte-à-faux	
CORPS SECONDAIRE	TYPE ou FONCTION TRADITIONNELLE cuisine d'été		NOMBRE 1	
	REVÊTEMENT de MUR (prédominant) clin d'aluminium		REVÊTEMENT de TOIT (prédominant) bardeau d'asphalte	
REMARQUE (S) ADDITIONNELLE (S)				
<input checked="" type="checkbox"/> oui Petite frise (balustrade) sous l'auvent. <input type="checkbox"/> non Les fenêtres des lucarnes et du MLD sont en bois moderne.				

ÉVALUATION			
ÉTAT PHYSIQUE excellent	ÉTAT D'AUTHENTICITÉ bon	POTENTIEL MONUMENTAL ET HISTORIQUE valeur de matérialité	VALEUR PATRIMONIALE supérieure

CLD - MRC de La Côte-de-Beaupré

ADRESSE: **7831** *avenue Royale*

Château-Richer

No
151

MRC de La Côte-de-Beaupré
INVENTAIRE DU PATRIMOINE BÂTI
Fiche descriptive des bâtiments

DONNÉES HISTORIQUES

- oui Construite vers 1867. Le premier occupant est M. Napoléon Cloutier, menuisier. Il possédait sa boutique dans le hangar. Ce dernier construisait sa maison à temps perdu, car il avait des contrats pour la construction d'autres maison du coin. Derrière la maison, on retrouve un cap, celui-ci s'est déjà défait amenant un éboulement ce qui a permis aux propriétaires actuels d'acquérir la maison à coût réduit.
- non

AMÉNAGEMENT EXTERIEUR

ÉLÉMENT (S) PARTICULIER (S)

aucun

Environnement paysager, texte

AFFICHAGE

TYPE D'ENSEIGNE

NOMBRE DISPOSITION

aucun

TYPE de COMMERCE:



cédérom no : 3

Photo no 1 : DCP_1861

cédérom no : 3

Photo no 3 :

cédérom no : 3

Photo no 6 :



cédérom no : 3

Photo no 2 : DCP_1862

cédérom no : 3

Photo no 4 :

cédérom no : 3

Photo no 5 :

Date de la saisie de donnée 12/07/2002

CLD - MRC de La Côte-de-Beaupré

MRC de La Côte-de-Beaupré
INVENTAIRE DU PATRIMOINE BÂTI
 Fiche descriptive des bâtiments

Catégorie de bâtiment

No de
fiche: **152**

● bâtiment secondaire d'intérêt patrimonial

IDENTIFICATION			
ADRESSE: 7831 <i>avenue Royale</i> Château-Richer			
NOM ou RAISON SOCIALE:			
NO DE CADASTRE ACTUEL		NO DE CADASTRE ANCIEN	
NUMÉRO DE MATRICULE 6402 89 7661			
PÉRIODE de CONSTRUCTION 1881-1900	DATE AU RÔLE D'ÉVALUATION	DATE CONNUE	DATE ESTIMÉE 1900
STATUT JURIDIQUE: sans statut			AFFECTATION CONTEMPORAINE, SOUS-TYPE bâtiment secondaire
FONCTION TRADITIONNELLE (présumée) atelier	AFFECTATION CONTEMPORAINE, TYPE indéterminée		

ARCHITECTURE					
TYPE ARCHITECTURAL I : bâtiment secondaire					Sous type
MATÉRIAU STRUCTURAL bois	REVÊTEMENT de MUR 1 planche unie		REVÊTEMENT DE MUR 2	REVÊTEMENT de TOIT bardeau d'asphalte	
FENÊTRES MATÉRIAUX bois			PORTE MATÉRIAUX bois		
PLAN de BASE rectangulaire	FONDATION Pierre	NOMBRE d'ÉTAGES 2	CORNICHE PARTICULIÈRE aucune		
FENÊTRE, TYPE fixe	FENÊTRES, SOUS TYPE à petits carreaux	LUCARNE aucune	ORNEMENTATION 1 aucune	ORNEMENTATION 2 aucune	
GALERIE (façade principale)	TYPE aucune		COUVERTURE aucune		GARDE-CORPS aucun
	DISPOSITION PARTICULIÈRE aucune		STRUCTURE PARTICULIÈRE aucune		
CORPS SECONDAIRE	TYPE ou FONCTION TRADITIONNELLE aucun		NOMBRE		
	REVÊTEMENT de MUR (prédominant)		REVÊTEMENT de TOIT (prédominant)		
REMARQUE (S) ADDITIONNELLE (S)					
<input type="checkbox"/> oui <input checked="" type="checkbox"/> non					

ÉVALUATION			
ÉTAT PHYSIQUE excellent	ÉTAT D'AUTHENTICITÉ bon	POTENTIEL MONUMENTAL ET HISTORIQUE valeur d'usage	VALEUR PATRIMONIALE supérieure

CLD - MRC de La Côte-de-Beaupré

ADRESSE: **7831**

avenue Royale

Château-Richer

No
152

MRC de La Côte-de-Beaupré
INVENTAIRE DU PATRIMOINE BÂTI
Fiche descriptive des bâtiments

DONNÉES HISTORIQUES

- oui
 non

AMÉNAGEMENT EXTERIEUR

ÉLÉMENT (S) PARTICULIER (S)

aucun

Environnement paysager, texte

AFFICHAGE

TYPE D'ENSEIGNE	NOMBRE	DISPOSITION
aucun		
TYPE de COMMERCE:		



cédérom no : 3

Photo no 1 : DCP_1863

cédérom no : 3

Photo no 2 :

cédérom no : 3

Photo no 3 :

cédérom no : 3

Photo no 4 :

cédérom no : 3

Photo no 6 :

cédérom no : 3

Photo no 5 :

Date de la saisie de donnée 12/07/2002

CLD - MRC de La Côte-de-Beaupré

MRC de La Côte-de-Beaupré
INVENTAIRE DU PATRIMOINE BÂTI
 Fiche descriptive des bâtiments

Catégorie de bâtiment

No de
fiche: **153**

- bâtiment principal d'intérêt patrimonial

IDENTIFICATION			
ADRESSE: 7840 <i>avenue Royale</i> Château-Richer			
NOM ou RAISON SOCIALE:			
NO DE CADASTRE ACTUEL		NO DE CADASTRE ANCIEN	
NUMÉRO DE MATRICULE 6402 99 2538			
PÉRIODE de CONSTRUCTION 1901-1930	DATE AU RÔLE D'ÉVALUATION 1920	DATE CONNUE	DATE ESTIMÉE
STATUT JURIDIQUE: sans statut			AFFECTATION CONTEMPORAINE, SOUS-TYPE maison unifamiliale isolée
FONCTION TRADITIONNELLE (présumée) maison d'habitation	AFFECTATION CONTEMPORAINE, TYPE résidentielle		

ARCHITECTURE				
TYPE ARCHITECTURAL B: toit à deux versants à pente moyenne				Sous type B 2
MATÉRIAU STRUCTURAL bois	REVÊTEMENT de MUR 1 tôle en plaques	REVÊTEMENT DE MUR 2 planche à feuillure	REVÊTEMENT de TOIT tôle à la canadienne	
FENÊTRES MATÉRIEAUX bois		PORTE MATÉRIEAUX bois (moderne)		
PLAN de BASE rectangulaire	FONDATION Pierre	NOMBRE d'ÉTAGES 1 1/2	CORNICHE PARTICULIÈRE aucune	
FENÊTRE, TYPE à battants	FENÊTRES, SOUS TYPE à grands carreaux	LUCARNE à pignon	ORNEMENTATION 1 chambranles	ORNEMENTATION 2 aucune
GALERIE (façade principale)	TYPE galerie basse	COUVERTURE couvert (e) par l'avant-toit		GARDE-CORPS aucun
	DISPOSITION PARTICULIÈRE façade avant	STRUCTURE PARTICULIÈRE aucune		
CORPS SECONDAIRE	TYPE ou FONCTION TRADITIONNELLE aucun	NOMBRE		
	REVÊTEMENT de MUR (prédominant)	REVÊTEMENT de TOIT (prédominant)		
REMARQUE (S) ADDITIONNELLE (S)				
<input checked="" type="checkbox"/> oui Il y a une fenêtre en vinyle (ou métal) sur le MLD. <input type="checkbox"/> non 1 cheminées en tôle.				

ÉVALUATION			
ÉTAT PHYSIQUE moyen	ÉTAT D'AUTHENTICITÉ bon	POTENTIEL MONUMENTAL ET HISTORIQUE valeur de matérialité	VALEUR PATRIMONIALE forte

CLD - MRC de La Côte-de-Beaupré

ADRESSE: **7840**

avenue Royale

Château-Richer

No
153

MRC de La Côte-de-Beaupré
INVENTAIRE DU PATRIMOINE BÂTI
Fiche descriptive des bâtiments

DONNÉES HISTORIQUES

- oui
 non

AMÉNAGEMENT EXTERIEUR

ÉLÉMENT (S) PARTICULIER (S)

aucun

Environnement paysager, texte

AFFICHAGE

TYPE D'ENSEIGNE	NOMBRE	DISPOSITION
aucun		
TYPE de COMMERCE:		



cédérom no : 3

Photo no 1 : DCP_1864

cédérom no : 3

Photo no 3 :

cédérom no : 3

Photo no 6 :



cédérom no : 3

Photo no 2 : DCP_1865

cédérom no : 3

Photo no 4 :

cédérom no : 3

Photo no 5 :

Date de la saisie de donnée 12/07/2002

CLD - MRC de La Côte-de-Beaupré

MRC de La Côte-de-Beaupré
INVENTAIRE DU PATRIMOINE BÂTI
 Fiche descriptive des bâtiments

Catégorie de bâtiment

No de
fiche: **154**

● bâtiment principal d'intérêt patrimonial

IDENTIFICATION

ADRESSE: 7860 7864 avenue Royale				Château-Richer
NOM ou RAISON SOCIALE:				
NO DE CADASTRE ACTUEL		NO DE CADASTRE ANCIEN		
NUMÉRO DE MATRICULE 6502 09 0493				
PÉRIODE de CONSTRUCTION	DATE AU RÔLE D'ÉVALUATION	DATE CONNUE	DATE ESTIMÉE	
1851-1880	1875			
STATUT JURIDIQUE: sans statut				AFFECTATION CONTEMPORAINE, SOUS-TYPE immeuble à appartements
FONCTION TRADITIONNELLE (présumée)		AFFECTATION CONTEMPORAINE, TYPE		
maison d'habitation		résidentielle		

ARCHITECTURE

TYPE ARCHITECTURAL				Sous type	
C: toit à pente faible				C 1	
MATÉRIAU STRUCTURAL	REVÊTEMENT de MUR 1	REVÊTEMENT DE MUR 2	REVÊTEMENT de TOIT		
pierre	clin d'aluminium	crépi	tôle profilée		
FENÊTRES MATÉRIAUX bois		PORTE MATÉRIAUX bois			
PLAN de BASE	FONDATION	NOMBRE d'ÉTAGES	CORNICHE PARTICULIÈRE		
rectangulaire	crépi (enduit)	2	aucune		
FENÊTRE, TYPE	FENÊTRES, SOUS TYPE	LUCARNE	ORNEMENTATION 1	ORNEMENTATION 2	
à battants	à grands carreaux	aucune	chambranles	planche	
GALERIE (façade principale)	TYPE		COUVERTURE		GARDE-CORPS
	perron bas		couvert (e) par un auvent		
	DISPOSITION PARTICULIÈRE		STRUCTURE PARTICULIÈRE		
	façade avant		aucune		
CORPS SECONDAIRE	TYPE ou FONCTION TRADITIONNELLE		NOMBRE		
	portique		1		
	REVÊTEMENT de MUR (prédominant)		REVÊTEMENT de TOIT (prédominant)		
	vinyle		indéterminé		

REMARQUE (S) ADDITIONNELLE (S)

- oui Il a aussi une galerie à l'arrière.
 non Ornementation 3 : Portail avec pilastres et impostes + frise à denticules autour des portes.
 Cheminées en tôle en plaques.
 L'auvent prend la forme d'un fronton.
 Il y a des lignes dans le crépis en façade qui imitent la pierre de taille.

ÉVALUATION

ÉTAT PHYSIQUE	ÉTAT D'AUTHENTICITÉ	POTENTIEL MONUMENTAL ET HISTORIQUE	VALEUR PATRIMONIALE
bon	bon	valeur de matérialité	supérieure

CLD - MRC de La Côte-de-Beaupré

ADRESSE: 7860 7864 avenue Royale

Château-Richer

No
154

MRC de La Côte-de-Beaupré
INVENTAIRE DU PATRIMOINE BÂTI
Fiche descriptive des bâtiments

DONNÉES HISTORIQUES

- oui
 non

AMÉNAGEMENT EXTERIEUR

ÉLÉMENT (S) PARTICULIER (S)

aucun

Environnement paysager, texte

AFFICHAGE

TYPE D'ENSEIGNE

NOMBRE DISPOSITION

aucun

TYPE de COMMERCE:



cédérom no : 3

Photo no 1 : DCP_1866



cédérom no : 3

Photo no 2 : DCP_1867

cédérom no : 3

Photo no 3 :

cédérom no : 3

Photo no 4 :

cédérom no : 3

Photo no 6 :

cédérom no : 3

Photo no 5 :

Date de la saisie de donnée 12/07/2002

CLD - MRC de La Côte-de-Beaupré

MRC de La Côte-de-Beaupré
INVENTAIRE DU PATRIMOINE BÂTI
 Fiche descriptive des bâtiments

Catégorie de bâtiment

No de
fiche: **155**

- bâtiment principal d'intérêt patrimonial

IDENTIFICATION			
ADRESSE: 7871 7873 avenue Royale		Château-Richer	
NOM ou RAISON SOCIALE:			
NO DE CADASTRE ACTUEL		NO DE CADASTRE ANCIEN	
NUMÉRO DE MATRICULE 6503 00 2348			
PÉRIODE de CONSTRUCTION 1830-1850	DATE AU RÔLE D'ÉVALUATION 1843	DATE CONNUE	DATE ESTIMÉE
STATUT JURIDIQUE: sans statut			AFFECTATION CONTEMPORAINE, SOUS-TYPE maison à deux logements
FONCTION TRADITIONNELLE (présumée) maison d'habitation	AFFECTATION CONTEMPORAINE, TYPE résidentielle		

ARCHITECTURE					
TYPE ARCHITECTURAL B: toit à deux versants à pente moyenne					Sous type B 1
MATÉRIAU STRUCTURAL pierre	REVÊTEMENT de MUR 1 vinyle	REVÊTEMENT DE MUR 2 crépi	REVÊTEMENT de TOIT bardeau d'asphalte		
FENÊTRES MATÉRIEAUX bois		PORTE MATÉRIEAUX bois			
PLAN de BASE rectangulaire	FONDATION crépi (enduit)	NOMBRE d'ÉTAGES 1 1/2	CORNICHE PARTICULIÈRE aucune		
FENÊTRE, TYPE à battants	FENÊTRES, SOUS TYPE à grands carreaux	LUCARNE en appentis	ORNEMENTATION 1 portail	ORNEMENTATION 2 aucune	
GALERIE (façade principale)	TYPE galerie basse		COUVERTURE couvert (e) par l'avant-toit		GARDE-CORPS à barreaux (récent)
	DISPOSITION PARTICULIÈRE façade avant		STRUCTURE PARTICULIÈRE aucune		
CORPS SECONDAIRE	TYPE ou FONCTION TRADITIONNELLE agrandissement		NOMBRE 1		
	REVÊTEMENT de MUR (prédominant) vinyle		REVÊTEMENT de TOIT (prédominant) indéterminé		
REMARQUE (S) ADDITIONNELLE (S)					
<input checked="" type="checkbox"/> oui Le crépis en façade imite la pierre de taille. <input type="checkbox"/> non Les fenêtres de l'étage en façade sont en vinyle(ou métal) tandis que les celles de MLD sont en bois moderne. L'agrandissement est sous le coyau arrière et il y a aussi un portique en vinyle sur le MLG.					

ÉVALUATION			
ÉTAT PHYSIQUE excellent	ETAT D'AUTHENTICITÉ médiocre	POTENTIEL MONUMENTAL ET HISTORIQUE valeur de matérialité	VALEUR PATRIMONIALE faible

CLD - MRC de La Côte-de-Beaupré

ADRESSE: 7871 7873 avenue Royale

Château-Richer

No
155

MRC de La Côte-de-Beaupré
INVENTAIRE DU PATRIMOINE BÂTI
Fiche descriptive des bâtiments

DONNÉES HISTORIQUES

- oui
 non

AMÉNAGEMENT EXTERIEUR

ÉLÉMENT (S) PARTICULIER (S)

aucun

Environnement paysager, texte

AFFICHAGE

TYPE D'ENSEIGNE

NOMBRE DISPOSITION

aucun

TYPE de COMMERCE:



cédérom no : 3

Photo no 1 : DCP_1868

cédérom no : 3

Photo no 3 :

cédérom no : 3

Photo no 6 :



cédérom no : 3

Photo no 2 : DCP_1869

cédérom no : 3

Photo no 4 :

cédérom no : 3

Photo no 5 :

Date de la saisie de donnée 12/07/2002

CLD - MRC de La Côte-de-Beaupré

MRC de La Côte-de-Beaupré
INVENTAIRE DU PATRIMOINE BÂTI
 Fiche descriptive des bâtiments

Catégorie de bâtiment

No de
fiche: **156**

● bâtiment principal d'intérêt patrimonial

IDENTIFICATION

ADRESSE: 7874 <i>avenue Royale</i> Château-Richer			
NOM ou RAISON SOCIALE: Le Châtelain (B&B).			
NO DE CADASTRE ACTUEL		NO DE CADASTRE ANCIEN	
NUMÉRO DE MATRICULE 6503 00 5513			
PÉRIODE de CONSTRUCTION	DATE AU RÔLE D'ÉVALUATION	DATE CONNUE	DATE ESTIMÉE
1881-1900	1903		
STATUT JURIDIQUE: sans statut			AFFECTATION CONTEMPORAINE, SOUS-TYPE
FONCTION TRADITIONNELLE (présumée)	AFFECTATION CONTEMPORAINE, TYPE		
maison d'habitation	résidentielle		auberge –hôtel

ARCHITECTURE

TYPE ARCHITECTURAL D: toit à pente brisée				Sous type D 1	
MATÉRIAU STRUCTURAL	REVÊTEMENT de MUR 1	REVÊTEMENT DE MUR 2	REVÊTEMENT de TOIT		
bois	clin d'aluminium	bardeau d'amiante	tôle à la canadienne		
FENÊTRES MATÉRIAUX vinyle		PORTE MATÉRIAUX vinyle ou métal			
PLAN de BASE	FONDATION	NOMBRE d'ÉTAGES	CORNICHE PARTICULIÈRE		
rectangulaire	crépi (enduit)	2	aucune		
FENÊTRE, TYPE	FENÊTRES, SOUS TYPE	LUCARNE	ORNEMENTATION 1	ORNEMENTATION 2	
moderne	à petits carreaux	à pignon	persiennes	impostes	
GALERIE (façade principale)	TYPE	COUVERTURE		GARDE-CORPS	
	perron bas	couvert (e) par un auvent			
	DISPOSITION PARTICULIÈRE	STRUCTURE PARTICULIÈRE			
	façade avant	aucune			
CORPS SECONDAIRE	TYPE ou FONCTION TRADITIONNELLE	NOMBRE			
	aucun				
	REVÊTEMENT de MUR (prédominant)	REVÊTEMENT de TOIT (prédominant)			
REMARQUE (S) ADDITIONNELLE (S)					
<input checked="" type="checkbox"/> oui Terrasson : tôle à baguettes. <input type="checkbox"/> non Les fenêtres des lucarnes sont en bois. 2 cheminées en tôle. Galerie arrière avec auvent en tôle unie.					

ÉVALUATION

ÉTAT PHYSIQUE	ÉTAT D'AUTHENTICITÉ	POTENTIEL MONUMENTAL ET HISTORIQUE	VALEUR PATRIMONIALE
bon	moyen	valeur de matérialité	moyenne

CLD - MRC de La Côte-de-Beaupré

ADRESSE: **7874**

avenue Royale

Château-Richer

No
156

MRC de La Côte-de-Beaupré
INVENTAIRE DU PATRIMOINE BÂTI
Fiche descriptive des bâtiments

DONNÉES HISTORIQUES

- oui
 non

AMÉNAGEMENT EXTERIEUR

ÉLÉMENT (S) PARTICULIER (S)

aucun

Environnement paysager, texte

AFFICHAGE

TYPE D'ENSEIGNE	NOMBRE	DISPOSITION
d'identification	1	sur poteau (x)
TYPE de COMMERCE:		



cédérom no : 3

Photo no 1 : DCP_1870

cédérom no : 3

Photo no 3 : DCP_1872

cédérom no : 3

Photo no 6 :



cédérom no : 3

Photo no 2 : DCP_1871

cédérom no : 3

Photo no 4 :

cédérom no : 3

Photo no 5 :

Date de la saisie de donnée 12/07/2002

CLD - MRC de La Côte-de-Beaupré

MRC de La Côte-de-Beaupré
INVENTAIRE DU PATRIMOINE BÂTI
 Fiche descriptive des bâtiments

Catégorie de bâtiment

No de
fiche: **157**

- bâtiment principal d'intérêt patrimonial

IDENTIFICATION			
ADRESSE: 7882 7884 avenue Royale		Château-Richer	
NOM ou RAISON SOCIALE:			
NO DE CADASTRE ACTUEL		NO DE CADASTRE ANCIEN	
NUMÉRO DE MATRICULE 6503 00 7439			
PÉRIODE de CONSTRUCTION	DATE AU RÔLE D'ÉVALUATION	DATE CONNUE	DATE ESTIMÉE
1830-1850	1850		
STATUT JURIDIQUE: sans statut			AFFECTATION CONTEMPORAINE, SOUS-TYPE
FONCTION TRADITIONNELLE (présumée)	AFFECTATION CONTEMPORAINE, TYPE		
maison d'habitation	résidentielle		maison à deux logements

ARCHITECTURE					
TYPE ARCHITECTURAL					Sous type
B: toit à deux versants à pente moyenne					B 2
MATÉRIAU STRUCTURAL	REVÊTEMENT de MUR 1	REVÊTEMENT DE MUR 2	REVÊTEMENT de TOIT		
bois	vinyle	" canaxel "	tôle profilée		
FENÊTRES MATÉRIAUX métal		PORTE MATÉRIAUX vinyle ou métal			
PLAN de BASE	FONDATION	NOMBRE d'ÉTAGES	CORNICHE PARTICULIÈRE		
rectangulaire	crépi (enduit)	1 1/2	aucune		
FENÊTRE, TYPE	FENÊTRES, SOUS TYPE	LUCARNE	ORNEMENTATION 1	ORNEMENTATION 2	
moderne	ne s'applique pas	à pignon	pilastres	portail	
GALERIE (façade principale)	TYPE		COUVERTURE		GARDE-CORPS
	galerie basse		couvert (e) par l'avant-toit		
	DISPOSITION PARTICULIÈRE		STRUCTURE PARTICULIÈRE		
	façade avant		aucune		
CORPS SECONDAIRE	TYPE ou FONCTION TRADITIONNELLE		NOMBRE		
	aucun				
	REVÊTEMENT de MUR (prédominant)		REVÊTEMENT de TOIT (prédominant)		
REMARQUE (S) ADDITIONNELLE (S)					
<input checked="" type="checkbox"/> oui Il y a aussi une lucarne double en appentis à l'avant. <input type="checkbox"/> non					

ÉVALUATION			
ÉTAT PHYSIQUE	ÉTAT D'AUTHENTICITÉ	POTENTIEL MONUMENTAL ET HISTORIQUE	VALEUR PATRIMONIALE
excellent	médiocre	valeur de matérialité	faible

CLD - MRC de La Côte-de-Beaupré

ADRESSE: 7882 7884 avenue Royale

Château-Richer

No
157

MRC de La Côte-de-Beaupré
INVENTAIRE DU PATRIMOINE BÂTI
Fiche descriptive des bâtiments

DONNÉES HISTORIQUES

- oui
 non

AMÉNAGEMENT EXTERIEUR

ÉLÉMENT (S) PARTICULIER (S)

aucun

Environnement paysager, texte

AFFICHAGE

TYPE D'ENSEIGNE

NOMBRE DISPOSITION

aucun

TYPE de COMMERCE:



cédérom no : 3

Photo no 1 : DCP_1873

cédérom no : 3

Photo no 3 :

cédérom no : 3

Photo no 6 :



cédérom no : 3

Photo no 2 : DCP_1874

cédérom no : 3

Photo no 4 :

cédérom no : 3

Photo no 5 :

Date de la saisie de donnée 12/07/2002

CLD - MRC de La Côte-de-Beaupré

MRC de La Côte-de-Beaupré
INVENTAIRE DU PATRIMOINE BÂTI
 Fiche descriptive des bâtiments

Catégorie de bâtiment

No de
fiche: **158**

- bâtiment principal d'intérêt patrimonial

IDENTIFICATION			
ADRESSE: 7890 <i>avenue Royale</i> Château-Richer			
NOM ou RAISON SOCIALE:			
NO DE CADASTRE ACTUEL		NO DE CADASTRE ANCIEN	
NUMÉRO DE MATRICULE 6503 00 9743			
PÉRIODE de CONSTRUCTION 1830-1850	DATE AU RÔLE D'ÉVALUATION 1837	DATE CONNUE	DATE ESTIMÉE
STATUT JURIDIQUE: sans statut			AFFECTATION CONTEMPORAINE, SOUS-TYPE maison unifamiliale isolée
FONCTION TRADITIONNELLE (présumée) maison d'habitation	AFFECTATION CONTEMPORAINE, TYPE résidentielle		

ARCHITECTURE				
TYPE ARCHITECTURAL E: toit en pavillon				Sous type E 1
MATÉRIAU STRUCTURAL bois	REVÊTEMENT de MUR 1 brique	REVÊTEMENT DE MUR 2 crépi	REVÊTEMENT de TOIT tôle profilée	
FENÊTRES MATÉRIAUX vinyle ou métal		PORTE MATÉRIAUX bois (moderne)		
PLAN de BASE carré	FONDATION crépi (enduit)	NOMBRE d'ÉTAGES 2	CORNICHE PARTICULIÈRE aucune	
FENÊTRE, TYPE moderne	FENÊTRES, SOUS TYPE ne s'applique pas	LUCARNE aucune	ORNEMENTATION 1 linteaux de	ORNEMENTATION 2 impostes
GALERIE (façade principale)	TYPE galerie surmontée d'un balcon		COUVERTURE couvert (e) par un auvent	
	DISPOSITION PARTICULIÈRE de valeur équivalente avant et arrière		STRUCTURE PARTICULIÈRE aucune	
CORPS SECONDAIRE	TYPE ou FONCTION TRADITIONNELLE aucun		NOMBRE	
	REVÊTEMENT de MUR (prédominant)		REVÊTEMENT de TOIT (prédominant)	
REMARQUE (S) ADDITIONNELLE (S)				
<input checked="" type="checkbox"/> oui Balcon à fronton à l'étage. <input type="checkbox"/> non				

ÉVALUATION			
ÉTAT PHYSIQUE excellent	ÉTAT D'AUTHENTICITÉ moyen	POTENTIEL MONUMENTAL ET HISTORIQUE valeur d'âge	VALEUR PATRIMONIALE forte

CLD - MRC de La Côte-de-Beaupré

ADRESSE: 7890

avenue Royale

Château-Richer

No
158

MRC de La Côte-de-Beaupré
INVENTAIRE DU PATRIMOINE BÂTI
Fiche descriptive des bâtiments

DONNÉES HISTORIQUES

- oui
 non

AMÉNAGEMENT EXTERIEUR

ÉLÉMENT (S) PARTICULIER (S)

aucun

Environnement paysager, texte

AFFICHAGE

TYPE D'ENSEIGNE

NOMBRE DISPOSITION

aucun

TYPE de COMMERCE:



cédérom no : 3

Photo no 1 : DCP_1875

cédérom no : 3

Photo no 3 :

cédérom no : 3

Photo no 6 :



cédérom no : 3

Photo no 2 : DCP_1876

cédérom no : 3

Photo no 4 :

cédérom no : 3

Photo no 5 :

Date de la saisie de donnée 12/07/2002

CLD - MRC de La Côte-de-Beaupré

MRC de La Côte-de-Beaupré
INVENTAIRE DU PATRIMOINE BÂTI
 Fiche descriptive des bâtiments

Catégorie de bâtiment

No de
fiche: **159**

- bâtiment secondaire d'intérêt patrimonial

IDENTIFICATION			
ADRESSE: 7890 <i>avenue Royale</i> Château-Richer			
NOM ou RAISON SOCIALE:			
NO DE CADASTRE ACTUEL		NO DE CADASTRE ANCIEN	
NUMÉRO DE MATRICULE 6503 00 9743			
PÉRIODE de CONSTRUCTION 1830-1850	DATE AU RÔLE D'ÉVALUATION	DATE CONNUE	DATE ESTIMÉE 1850
STATUT JURIDIQUE: sans statut			AFFECTATION CONTEMPORAINE, SOUS-TYPE bâtiment secondaire
FONCTION TRADITIONNELLE (présumée) hangar	AFFECTATION CONTEMPORAINE, TYPE agricole		

ARCHITECTURE					
TYPE ARCHITECTURAL I : bâtiment secondaire					Sous type
MATÉRIAU STRUCTURAL bois	REVÊTEMENT de MUR 1 bardeau de bois		REVÊTEMENT DE MUR 2 planche unie (verticale)	REVÊTEMENT de TOIT bardeau de bois	
FENÊTRES MATÉRIAUX bois			PORTE MATÉRIAUX bois		
PLAN de BASE rectangulaire	FONDATION crépi (enduit)	NOMBRE d'ÉTAGES 1	CORNICHE PARTICULIÈRE aucune		
FENÊTRE, TYPE indéterminé	FENÊTRES, SOUS TYPE indéterminé	LUCARNE aucune	ORNEMENTATION 1 aucune	ORNEMENTATION 2 aucune	
GALERIE (façade principale)	TYPE aucune		COUVERTURE aucune		GARDE-CORPS aucun
	DISPOSITION PARTICULIÈRE aucune		STRUCTURE PARTICULIÈRE aucune		
CORPS SECONDAIRE	TYPE ou FONCTION TRADITIONNELLE aucun		NOMBRE		
	REVÊTEMENT de MUR (prédominant)		REVÊTEMENT de TOIT (prédominant)		
REMARQUE (S) ADDITIONNELLE (S)					
<input type="checkbox"/> oui <input checked="" type="checkbox"/> non					

ÉVALUATION			
ÉTAT PHYSIQUE moyen	ÉTAT D'AUTHENTICITÉ bon	POTENTIEL MONUMENTAL ET HISTORIQUE valeur d'usage	VALEUR PATRIMONIALE forte

CLD - MRC de La Côte-de-Beaupré

ADRESSE: 7890

avenue Royale

Château-Richer

No
159

MRC de La Côte-de-Beaupré
INVENTAIRE DU PATRIMOINE BÂTI
Fiche descriptive des bâtiments

DONNÉES HISTORIQUES

- oui
 non

AMÉNAGEMENT EXTERIEUR

ÉLÉMENT (S) PARTICULIER (S)

aucun

Environnement paysager, texte

AFFICHAGE

TYPE D'ENSEIGNE	NOMBRE	DISPOSITION
aucun		
TYPE de COMMERCE:		



cédérom no : 3

Photo no 1 : DCP_1877

cédérom no : 3

Photo no 3 :

cédérom no : 3

Photo no 6 :

cédérom no : 3

Photo no 2 :

cédérom no : 3

Photo no 4 :

cédérom no : 3

Photo no 5 :

Date de la saisie de donnée 12/07/2002

CLD - MRC de La Côte-de-Beaupré

MRC de La Côte-de-Beaupré
INVENTAIRE DU PATRIMOINE BÂTI
 Fiche descriptive des bâtiments

Catégorie de bâtiment

No de
fiche: **160**

- bâtiment principal d'intérêt patrimonial

IDENTIFICATION			
ADRESSE: 7897 7899 avenue Royale		Château-Richer	
NOM ou RAISON SOCIALE:			
NO DE CADASTRE ACTUEL		NO DE CADASTRE ANCIEN	
NUMÉRO DE MATRICULE 6503 00 8989			
PÉRIODE de CONSTRUCTION 1791-1829	DATE AU RÔLE D'ÉVALUATION 1790	DATE CONNUE	DATE ESTIMÉE
STATUT JURIDIQUE: sans statut			AFFECTATION CONTEMPORAINE, SOUS-TYPE maison à deux logements
FONCTION TRADITIONNELLE (présumée) maison d'habitation	AFFECTATION CONTEMPORAINE, TYPE résidentielle		

ARCHITECTURE				
TYPE ARCHITECTURAL A: toit à deux versants à pente forte				Sous type A 3
MATÉRIAU STRUCTURAL pierre	REVÊTEMENT de MUR 1 crépi	REVÊTEMENT DE MUR 2 tôle profilée	REVÊTEMENT de TOIT tôle profilée	
FENÊTRES MATÉRIAUX bois (moderne)		PORTE MATÉRIAUX bois (moderne)		
PLAN de BASE rectangulaire	FONDATION crépi (enduit)	NOMBRE d'ÉTAGES 1 1/2	CORNICHE PARTICULIÈRE aucune	
FENÊTRE, TYPE indéterminé	FENÊTRES, SOUS TYPE indéterminé	LUCARNE à pignon	ORNEMENTATION 1 portail	ORNEMENTATION 2 pilastres
GALERIE (façade principale)	TYPE perron bas	COUVERTURE couvert (e) par l'avant-toit		GARDE-CORPS aucun
	DISPOSITION PARTICULIÈRE façade avant	STRUCTURE PARTICULIÈRE aucune		
CORPS SECONDAIRE	TYPE ou FONCTION TRADITIONNELLE agrandissement		NOMBRE 1	
	REVÊTEMENT de MUR (prédominant) bardeau d'amiante		REVÊTEMENT de TOIT (prédominant) indéterminé	
REMARQUE (S) ADDITIONNELLE (S)				
<input checked="" type="checkbox"/> oui Le # de matricule de 7899 est : 6503 10 0194 (1858). <input type="checkbox"/> non La porte de 7899 est en bois d'origine tandis que la porte de 7897 est en bois moderne. 2 fenêtres (7899) sont en bois d'origine et ses lucarnes sont en vinyle (ou métal). 3 cheminées en tôle unie. Les ornements 1 & 2 ne s'appliquent qu'à 7899.				

ÉVALUATION			
ÉTAT PHYSIQUE bon	ÉTAT D'AUTHENTICITÉ faible	POTENTIEL MONUMENTAL ET HISTORIQUE valeur d'âge	VALEUR PATRIMONIALE forte

CLD - MRC de La Côte-de-Beaupré

ADRESSE: 7897 7899 avenue Royale

Château-Richer

No
160

MRC de La Côte-de-Beaupré
INVENTAIRE DU PATRIMOINE BÂTI
Fiche descriptive des bâtiments

DONNÉES HISTORIQUES

- oui
 non

AMÉNAGEMENT EXTERIEUR

ÉLÉMENT (S) PARTICULIER (S)

aucun

Environnement paysager, texte

AFFICHAGE

TYPE D'ENSEIGNE	NOMBRE	DISPOSITION
aucun		
TYPE de COMMERCE:		



cédérom no : 3 Photo no 1 : DCP_1878

cédérom no : 3 Photo no 3 :

cédérom no : 3 Photo no 6 :



cédérom no : 3 Photo no 2 : DCP_1879

cédérom no : 3 Photo no 4 :

cédérom no : 3 Photo no 5 :

Date de la saisie de donnée 12/07/2002

CLD - MRC de La Côte-de-Beaupré

MRC de La Côte-de-Beaupré
INVENTAIRE DU PATRIMOINE BÂTI
 Fiche descriptive des bâtiments

Catégorie de bâtiment

No de
fiche: **161**

- bâtiment principal d'intérêt patrimonial

IDENTIFICATION			
ADRESSE: 7902 <i>avenue Royale</i> Château-Richer			
NOM ou RAISON SOCIALE:			
NO DE CADASTRE ACTUEL		NO DE CADASTRE ANCIEN	
NUMÉRO DE MATRICULE 6503 10 2358			
PÉRIODE de CONSTRUCTION 1881-1900	DATE AU RÔLE D'ÉVALUATION 1884	DATE CONNUE	DATE ESTIMÉE
STATUT JURIDIQUE: sans statut			AFFECTATION CONTEMPORAINE, SOUS-TYPE maison unifamiliale isolée
FONCTION TRADITIONNELLE (présumée) maison d'habitation	AFFECTATION CONTEMPORAINE, TYPE résidentielle		

ARCHITECTURE				
TYPE ARCHITECTURAL D: toit à pente brisée				Sous type D 2
MATÉRIAU STRUCTURAL bois	REVÊTEMENT de MUR 1 planche unie	REVÊTEMENT DE MUR 2 brique	REVÊTEMENT de TOIT tôle profilée	
FENÊTRES MATÉRIAUX vinyle ou métal		PORTE MATÉRIAUX bois (moderne)		
PLAN de BASE carré	FONDATION crépi (enduit)	NOMBRE d'ÉTAGES 2	CORNICHE PARTICULIÈRE aucune	
FENÊTRE, TYPE moderne	FENÊTRES, SOUS TYPE ne s'applique pas	LUCARNE à pignon	ORNEMENTATION 1 aisseliers	ORNEMENTATION 2 planche
GALERIE (façade principale)	TYPE galerie basse		COUVERTURE couvert (e) par un auvent	
	DISPOSITION PARTICULIÈRE façade avant		STRUCTURE PARTICULIÈRE aucune	
CORPS SECONDAIRE	TYPE ou FONCTION TRADITIONNELLE aucun		NOMBRE	
	REVÊTEMENT de MUR (prédominant)		REVÊTEMENT de TOIT (prédominant)	
REMARQUE (S) ADDITIONNELLE (S)				
<input checked="" type="checkbox"/> oui L'auvent et le terrasson sont en tôle pincée. <input type="checkbox"/> non 2 cheminées en tôle en plaques. Ornementation 3 : portail avec imposte et pilastres + frise à denticule au-dessus de la porte.				

ÉVALUATION			
ÉTAT PHYSIQUE excellent	ÉTAT D'AUTHENTICITÉ bon	POTENTIEL MONUMENTAL ET HISTORIQUE valeur de matérialité	VALEUR PATRIMONIALE supérieure

CLD - MRC de La Côte-de-Beaupré

ADRESSE: **7902**

avenue Royale

Château-Richer

No
161

MRC de La Côte-de-Beaupré
INVENTAIRE DU PATRIMOINE BÂTI
Fiche descriptive des bâtiments

DONNÉES HISTORIQUES

- oui
 non

AMÉNAGEMENT EXTERIEUR

ÉLÉMENT (S) PARTICULIER (S)

aucun

Environnement paysager, texte

AFFICHAGE

TYPE D'ENSEIGNE

NOMBRE DISPOSITION

aucun

TYPE de COMMERCE:



cédérom no : 3

Photo no 1 : DCP_1880

cédérom no : 3

Photo no 3 :

cédérom no : 3

Photo no 6 :



cédérom no : 3

Photo no 2 : DCP_1881

cédérom no : 3

Photo no 4 :

cédérom no : 3

Photo no 5 :

Date de la saisie de donnée 12/07/2002

CLD - MRC de La Côte-de-Beaupré

MRC de La Côte-de-Beaupré
INVENTAIRE DU PATRIMOINE BÂTI
 Fiche descriptive des bâtiments

Catégorie de bâtiment

No de
fiche: **606**

- bâtiment principal d'intérêt patrimonial

IDENTIFICATION			
ADRESSE: 7925 <i>avenue Royale</i> Château-Richer			
NOM ou RAISON SOCIALE:			
NO DE CADASTRE ACTUEL		NO DE CADASTRE ANCIEN	
NUMÉRO DE MATRICULE 6503 11 7727			
PÉRIODE de CONSTRUCTION 1881-1900	DATE AU RÔLE D'ÉVALUATION 1900	DATE CONNUE	DATE ESTIMÉE
STATUT JURIDIQUE: sans statut			AFFECTATION CONTEMPORAINE, SOUS-TYPE maison unifamiliale isolée
FONCTION TRADITIONNELLE (présumée) maison d'habitation	AFFECTATION CONTEMPORAINE, TYPE résidentielle		

ARCHITECTURE				
TYPE ARCHITECTURAL B: toit à deux versants à pente moyenne				Sous type B 2
MATÉRIAU STRUCTURAL indéterminé	REVÊTEMENT de MUR 1 vinyle	REVÊTEMENT DE MUR 2 vinyle	REVÊTEMENT de TOIT tôle à baguettes	
FENÊTRES MATÉRIAUX vinyle ou métal		PORTE MATÉRIAUX bois (moderne)		
PLAN de BASE rectangulaire	FONDATION crépi (enduit)	NOMBRE d'ÉTAGES 1 1/2	CORNICHE PARTICULIÈRE aucune	
FENÊTRE, TYPE moderne	FENÊTRES, SOUS TYPE ne s'applique pas	LUCARNE à pignon	ORNEMENTATION 1 aucune	ORNEMENTATION 2 aucune
GALERIE (façade principale)	TYPE galerie	COUVERTURE couvert (e) par l'avant-toit		GARDE-CORPS à traverses horizontales
	DISPOSITION PARTICULIÈRE façade avant	STRUCTURE PARTICULIÈRE aucune		
CORPS SECONDAIRE	TYPE ou FONCTION TRADITIONNELLE portique	NOMBRE 1		
	REVÊTEMENT de MUR (prédominant) béton	REVÊTEMENT de TOIT (prédominant) bardeau d'asphalte		
REMARQUE (S) ADDITIONNELLE (S)				
<input checked="" type="checkbox"/> oui Le crépi du mur latéral gauche imite un revêtement de pierre de taille. <input type="checkbox"/> non Un agrandissement sur le côté gauche est recouvert de vinyle et sa toiture, de bardeaux d'asphalte. La rampe de l'escalier est en fer ornemental.				

ÉVALUATION			
ÉTAT PHYSIQUE bon	ÉTAT D'AUTHENTICITÉ moyen	POTENTIEL MONUMENTAL ET HISTORIQUE valeur de matérialité	VALEUR PATRIMONIALE moyenne

CLD - MRC de La Côte-de-Beaupré

ADRESSE: **7925**

avenue Royale

Château-Richer

No
606

MRC de La Côte-de-Beaupré
INVENTAIRE DU PATRIMOINE BÂTI
Fiche descriptive des bâtiments

DONNÉES HISTORIQUES

- oui
 non

AMÉNAGEMENT EXTERIEUR

ÉLÉMENT (S) PARTICULIER (S)

aménagement particulier du terrain

Environnement paysager, texte

La maison est en recul par rapport à l'avenue et un dallage de pierre couvre le sol.

AFFICHAGE

TYPE D'ENSEIGNE

NOMBRE DISPOSITION

aucun

TYPE de COMMERCE:



cédérom no : 3

Photo no 1 : dcp_1882

cédérom no : 3

Photo no 2 :

cédérom no : 3

Photo no 3 :

cédérom no : 3

Photo no 4 :

cédérom no : 3

Photo no 6 :

cédérom no : 3

Photo no 5 :

Date de la saisie de donnée 2/07/2002

CLD - MRC de La Côte-de-Beaupré

MRC de La Côte-de-Beaupré
INVENTAIRE DU PATRIMOINE BÂTI
 Fiche descriptive des bâtiments

Catégorie de bâtiment

No de
fiche: **1019**

- bâtiment principal d'intérêt patrimonial

IDENTIFICATION			
ADRESSE: 7929 <i>avenue Royale</i> Château-Richer			
NOM ou RAISON SOCIALE:			
NO DE CADASTRE ACTUEL		NO DE CADASTRE ANCIEN	
NUMÉRO DE MATRICULE 6503 11 8929			
PÉRIODE de CONSTRUCTION 1830-1850	DATE AU RÔLE D'ÉVALUATION 1850	DATE CONNUE	DATE ESTIMÉE
STATUT JURIDIQUE: sans statut			AFFECTATION CONTEMPORAINE, SOUS-TYPE maison unifamiliale isolée
FONCTION TRADITIONNELLE (présumée) maison d'habitation	AFFECTATION CONTEMPORAINE, TYPE résidentielle		

ARCHITECTURE				
TYPE ARCHITECTURAL B: toit à deux versants à pente moyenne				Sous type B 2
MATÉRIAU STRUCTURAL bois	REVÊTEMENT de MUR 1 clin d'aluminium	REVÊTEMENT DE MUR 2	REVÊTEMENT de TOIT bardeau d'asphalte	
FENÊTRES MATÉRIAUX métal		PORTE MATÉRIAUX bois (moderne)		
PLAN de BASE rectangulaire	FONDATION crépi (enduit)	NOMBRE d'ÉTAGES 1 1/2	CORNICHE PARTICULIÈRE aucune	
FENÊTRE, TYPE moderne	FENÊTRES, SOUS TYPE ne s'applique pas	LUCARNE à pignon	ORNEMENTATION 1 aucune	ORNEMENTATION 2 aucune
GALERIE (façade principale)	TYPE galerie		COUVERTURE couvert (e) par l'avant-toit	
	DISPOSITION PARTICULIÈRE façade avant		STRUCTURE PARTICULIÈRE aucune	
CORPS SECONDAIRE	TYPE ou FONCTION TRADITIONNELLE agrandissement		NOMBRE 1	
	REVÊTEMENT de MUR (prédominant) clin d'aluminium		REVÊTEMENT de TOIT (prédominant) bardeau d'asphalte	
REMARQUE (S) ADDITIONNELLE (S)				
<input checked="" type="checkbox"/> oui Le premier agrandissement possède un toit en mansarde. Le second, annexé au premier, est recouvert de tôle profilée (toit et murs). <input type="checkbox"/> non La porte du sous-sol est en métal alors que les fenêtres sont en bois d'origine. La grosse cheminée est recouverte de tôle.				

ÉVALUATION			
ÉTAT PHYSIQUE bon	ÉTAT D'AUTHENTICITÉ médiocre	POTENTIEL MONUMENTAL ET HISTORIQUE valeur d'âge	VALEUR PATRIMONIALE moyenne

CLD - MRC de La Côte-de-Beaupré

ADRESSE: 7929

avenue Royale

Château-Richer

No
1019

MRC de La Côte-de-Beaupré
INVENTAIRE DU PATRIMOINE BÂTI
Fiche descriptive des bâtiments

DONNÉES HISTORIQUES

- oui
 non

AMÉNAGEMENT EXTERIEUR

ÉLÉMENT (S) PARTICULIER (S)

muret en pierres et mortier

Environnement paysager, texte

AFFICHAGE

TYPE D'ENSEIGNE	NOMBRE	DISPOSITION
aucun		
TYPE de COMMERCE:		



cédérom no : 5

Photo no 1 : dcp_3499

cédérom no : 5

Photo no 3 :

cédérom no : 5

Photo no 6 :



cédérom no : 5

Photo no 2 : dcp_3500

cédérom no : 5

Photo no 4 :

cédérom no : 5

Photo no 5 :

Date de la saisie de donnée 6/08/2002

CLD - MRC de La Côte-de-Beaupré

MRC de La Côte-de-Beaupré
INVENTAIRE DU PATRIMOINE BÂTI
 Fiche descriptive des bâtiments

Catégorie de bâtiment

No de
fiche: **612**

● bâtiment principal d'intérêt patrimonial

IDENTIFICATION			
ADRESSE: 7932 <i>avenue Royale</i> Château-Richer			
NOM ou RAISON SOCIALE:			
NO DE CADASTRE ACTUEL		NO DE CADASTRE ANCIEN	
NUMÉRO DE MATRICULE 6503 21 2812			
PÉRIODE de CONSTRUCTION	DATE AU RÔLE D'ÉVALUATION	DATE CONNUE	DATE ESTIMÉE
1881-1900	1900		
STATUT JURIDIQUE: sans statut			AFFECTATION CONTEMPORAINE, SOUS-TYPE maison unifamiliale isolée
FONCTION TRADITIONNELLE (présumée)	AFFECTATION CONTEMPORAINE, TYPE		
maison d'habitation		résidentielle	

ARCHITECTURE					
TYPE ARCHITECTURAL					Sous type
G: toit plat					
MATÉRIAU STRUCTURAL	REVÊTEMENT de MUR 1	REVÊTEMENT DE MUR 2	REVÊTEMENT de TOIT		
indéterminé	brique	clin d'aluminium	multicouche		
FENÊTRES MATÉRIAUX métal			PORTE MATÉRIAUX bois		
PLAN de BASE	FONDATION	NOMBRE d'ÉTAGES	CORNICHE PARTICULIÈRE		
carré	Pierre	2	aucune		
FENÊTRE, TYPE	FENÊTRES, SOUS TYPE	LUCARNE	ORNEMENTATION 1	ORNEMENTATION 2	
à guillotine	ne s'applique pas	aucune	linteaux de	garde-corps	
GALERIE (façade principale)	TYPE		COUVERTURE		GARDE-CORPS en fer ornemental
	galerie basse		couvert (e) par un auvent		
	DISPOSITION PARTICULIÈRE		STRUCTURE PARTICULIÈRE		
	façade avant		aucune		
CORPS SECONDAIRE	TYPE ou FONCTION TRADITIONNELLE		NOMBRE		
	aucun		0		
	REVÊTEMENT de MUR (prédominant)		REVÊTEMENT de TOIT (prédominant)		
REMARQUE (S) ADDITIONNELLE (S)					
<input checked="" type="checkbox"/> oui La porte d'entrée possède une imposte et une frise à denticules les sépare. <input type="checkbox"/> non L'auvent est recouvert de tôle à baguettes.					

ÉVALUATION			
ÉTAT PHYSIQUE	ÉTAT D'AUTHENTICITÉ	POTENTIEL MONUMENTAL ET HISTORIQUE	VALEUR PATRIMONIALE
bon	bon	valeur de matérialité	forte

CLD - MRC de La Côte-de-Beaupré

ADRESSE: 7932

avenue Royale

Château-Richer

No
612

MRC de La Côte-de-Beaupré
INVENTAIRE DU PATRIMOINE BÂTI
Fiche descriptive des bâtiments

DONNÉES HISTORIQUES

- oui
 non

AMÉNAGEMENT EXTERIEUR

ÉLÉMENT (S) PARTICULIER (S)

aucun

Environnement paysager, texte

AFFICHAGE

TYPE D'ENSEIGNE

NOMBRE DISPOSITION

aucun

TYPE de COMMERCE:



cédérom no : 3

Photo no 1 : dcp_1893

cédérom no : 3

Photo no 3 :

cédérom no : 3

Photo no 6 :



cédérom no : 3

Photo no 2 : dcp_1894

cédérom no : 3

Photo no 4 :

cédérom no : 3

Photo no 5 :

Date de la saisie de donnée 2/07/2002

CLD - MRC de La Côte-de-Beaupré

MRC de La Côte-de-Beaupré
INVENTAIRE DU PATRIMOINE BÂTI
 Fiche descriptive des bâtiments

Catégorie de bâtiment

No de
fiche: **607**

- bâtiment principal d'intérêt patrimonial

IDENTIFICATION			
ADRESSE: 7935 <i>avenue Royale</i> Château-Richer			
NOM ou RAISON SOCIALE:			
NO DE CADASTRE ACTUEL		NO DE CADASTRE ANCIEN	
NUMÉRO DE MATRICULE 6503 21 2145			
PÉRIODE de CONSTRUCTION 1600-1760	DATE AU RÔLE D'ÉVALUATION 1745	DATE CONNUE	DATE ESTIMÉE
STATUT JURIDIQUE: sans statut			AFFECTATION CONTEMPORAINE, SOUS-TYPE maison unifamiliale isolée
FONCTION TRADITIONNELLE (présumée) maison d'habitation	AFFECTATION CONTEMPORAINE, TYPE résidentielle		

ARCHITECTURE				
TYPE ARCHITECTURAL B: toit à deux versants à pente moyenne				Sous type B 3
MATÉRIAU STRUCTURAL pierre	REVÊTEMENT de MUR 1 pierre de taille	REVÊTEMENT DE MUR 2 tôle en plaques	REVÊTEMENT de TOIT tôle à la canadienne	
FENÊTRES MATÉRIEAUX bois		PORTE MATÉRIEAUX bois (moderne)		
PLAN de BASE rectangulaire	FONDATION pierre	NOMBRE d'ÉTAGES 2	CORNICHE PARTICULIÈRE aucune	
FENÊTRE, TYPE à battants	FENÊTRES, SOUS TYPE à grands carreaux	LUCARNE à pignon	ORNEMENTATION 1 cheminée	ORNEMENTATION 2
GALERIE (façade principale)	TYPE perron		COUVERTURE aucune	
	DISPOSITION PARTICULIÈRE façade avant		STRUCTURE PARTICULIÈRE aucune	
CORPS SECONDAIRE	TYPE ou FONCTION TRADITIONNELLE aucun		NOMBRE 0	
	REVÊTEMENT de MUR (prédominant)		REVÊTEMENT de TOIT (prédominant)	
REMARQUE (S) ADDITIONNELLE (S)				
<input checked="" type="checkbox"/> oui Présence de murs coupe-feu. <input type="checkbox"/> non Première maison en rangée d'un ensemble de 3. La porte possède une imposte. Tôle profilée sur fondations du mur latéral gauche.				

ÉVALUATION			
ÉTAT PHYSIQUE excellent	ÉTAT D'AUTHENTICITÉ bon	POTENTIEL MONUMENTAL ET HISTORIQUE valeur d'ensemble	VALEUR PATRIMONIALE exceptionnelle

CLD - MRC de La Côte-de-Beaupré

ADRESSE: **7935**

avenue Royale

Château-Richer

No
607

MRC de La Côte-de-Beaupré
INVENTAIRE DU PATRIMOINE BÂTI
Fiche descriptive des bâtiments

DONNÉES HISTORIQUES

- oui
 non

AMÉNAGEMENT EXTERIEUR

ÉLÉMENT (S) PARTICULIER (S)

aucun

Environnement paysager, texte

AFFICHAGE

TYPE D'ENSEIGNE

NOMBRE DISPOSITION

aucun

TYPE de COMMERCE:



cédérom no : 3 Photo no 1 : dcp_1883

cédérom no : 3 Photo no 3 :

cédérom no : 3 Photo no 6 :



cédérom no : 3 Photo no 2 : dcp_1884

cédérom no : 3 Photo no 4 :

cédérom no : 3 Photo no 5 :

Date de la saisie de donnée 2/07/2002

CLD - MRC de La Côte-de-Beaupré

MRC de La Côte-de-Beaupré
INVENTAIRE DU PATRIMOINE BÂTI
 Fiche descriptive des bâtiments

Catégorie de bâtiment

No de
fiche: **608**

- bâtiment principal d'intérêt patrimonial

IDENTIFICATION			
ADRESSE: <i>7941</i> <i>avenue Royale</i> <i>Château-Richer</i>			
NOM ou RAISON SOCIALE:			
NO DE CADASTRE ACTUEL		NO DE CADASTRE ANCIEN	
NUMÉRO DE MATRICULE <i>6503 21 2758</i>			
PÉRIODE de CONSTRUCTION <i>1881-1900</i>	DATE AU RÔLE D'ÉVALUATION <i>1900</i>	DATE CONNUE	DATE ESTIMÉE
STATUT JURIDIQUE: <i>sans statut</i>			AFFECTATION CONTEMPORAINE, SOUS-TYPE <i>maison unifamiliale isolée</i>
FONCTION TRADITIONNELLE (présumée) <i>maison d'habitation</i>	AFFECTATION CONTEMPORAINE, TYPE <i>résidentielle</i>		

ARCHITECTURE					
TYPE ARCHITECTURAL G: toit plat					Sous type
MATÉRIAU STRUCTURAL <i>bois</i>	REVÊTEMENT de MUR 1 <i>planche à feuillure</i>		REVÊTEMENT DE MUR 2	REVÊTEMENT de TOIT <i>multicouche</i>	
FENÊTRES MATÉRIAUX <i>bois</i>			PORTE MATÉRIAUX <i>bois</i>		
PLAN de BASE <i>rectangulaire</i>	FONDATION <i>crépi (enduit)</i>	NOMBRE d'ÉTAGES <i>2</i>	CORNICHE PARTICULIÈRE <i>aucune</i>		
FENÊTRE, TYPE <i>à battants</i>	FENÊTRES, SOUS TYPE <i>à grands carreaux</i>	LUCARNE <i>aucune</i>	ORNEMENTATION 1 <i>éléments en</i>	ORNEMENTATION 2 <i>portail</i>	
GALERIE (façade principale)	TYPE galerie		COUVERTURE <i>couvert (e) par un auvent</i>		GARDE-CORPS <i>à balustres</i>
	DISPOSITION PARTICULIÈRE <i>façade avant</i>		STRUCTURE PARTICULIÈRE <i>aucune</i>		
CORPS SECONDAIRE	TYPE ou FONCTION TRADITIONNELLE <i>aucun</i>		NOMBRE <i>0</i>		
	REVÊTEMENT de MUR (prédominant)		REVÊTEMENT de TOIT (prédominant)		
REMARQUE (S) ADDITIONNELLE (S)					
<input checked="" type="checkbox"/> oui <i>Deuxième maison en rangée d'un ensemble de 3.</i> <input type="checkbox"/> non <i>L'auvent est recouvert de tôle unie.</i> <i>Le portail comporte des pilastres et une frise à denticules.</i> <i>Présence de chambranles moulurés.</i>					

ÉVALUATION			
ÉTAT PHYSIQUE <i>bon</i>	ÉTAT D'AUTHENTICITÉ <i>excellent</i>	POTENTIEL MONUMENTAL ET HISTORIQUE <i>valeur d'ensemble</i>	VALEUR PATRIMONIALE <i>forte</i>

CLD - MRC de La Côte-de-Beaupré

ADRESSE: *7941*

avenue Royale

Château-Richer

No
608

MRC de La Côte-de-Beaupré
INVENTAIRE DU PATRIMOINE BÂTI
Fiche descriptive des bâtiments

DONNÉES HISTORIQUES

- oui
 non

AMÉNAGEMENT EXTERIEUR

ÉLÉMENT (S) PARTICULIER (S)

aucun

Environnement paysager, texte

AFFICHAGE

TYPE D'ENSEIGNE	NOMBRE	DISPOSITION
aucun		
TYPE de COMMERCE:		



cédérom no : 3

Photo no 1 : dcp_1885

cédérom no : 3

Photo no 2 :

cédérom no : 3

Photo no 3 :

cédérom no : 3

Photo no 4 :

cédérom no : 3

Photo no 6 :

cédérom no : 3

Photo no 5 :

Date de la saisie de donnée 2/07/2002

CLD - MRC de La Côte-de-Beaupré

MRC de La Côte-de-Beaupré
INVENTAIRE DU PATRIMOINE BÂTI
 Fiche descriptive des bâtiments

Catégorie de bâtiment

No de
fiche: **609**

- bâtiment principal d'intérêt patrimonial

IDENTIFICATION			
ADRESSE: <i>7945 7947 avenue Royale</i>		Château-Richer	
NOM ou RAISON SOCIALE:			
NO DE CADASTRE ACTUEL		NO DE CADASTRE ANCIEN	
NUMÉRO DE MATRICULE <i>6503 21 3956</i>			
PÉRIODE de CONSTRUCTION	DATE AU RÔLE D'ÉVALUATION	DATE CONNUE	DATE ESTIMÉE
<i>1901-1930</i>	<i>1915</i>		
STATUT JURIDIQUE: <i>sans statut</i>			AFFECTATION CONTEMPORAINE, SOUS-TYPE
FONCTION TRADITIONNELLE (présumée)	AFFECTATION CONTEMPORAINE, TYPE		
<i>maison d'habitation</i>	<i>résidentielle</i>		<i>maison à deux logements</i>

ARCHITECTURE				
TYPE ARCHITECTURAL				Sous type
G: toit plat				
MATÉRIAU STRUCTURAL	REVÊTEMENT de MUR 1	REVÊTEMENT DE MUR 2	REVÊTEMENT de TOIT	
<i>bois</i>	<i>vinyle</i>		<i>multicouche</i>	
FENÊTRES MATÉRIAUX <i>vinyle</i>		PORTE MATÉRIAUX <i>vinyle ou métal</i>		
PLAN de BASE	FONDATION	NOMBRE d'ÉTAGES	CORNICHE PARTICULIÈRE	
<i>carré</i>	<i>Pierre</i>	<i>2</i>	<i>aucune</i>	
FENÊTRE, TYPE	FENÊTRES, SOUS TYPE	LUCARNE	ORNEMENTATION 1	ORNEMENTATION 2
<i>moderne</i>	<i>ne s'applique pas</i>	<i>aucune</i>	<i>garde-corps à</i>	<i>aucune</i>
GALERIE (façade principale)	TYPE		COUVERTURE	GARDE-CORPS à balustres
	<i>galerie surmontée d'un balcon</i>		<i>engagées dans la façade</i>	
	DISPOSITION PARTICULIÈRE		STRUCTURE PARTICULIÈRE	
	<i>façade avant</i>		<i>aucune</i>	
CORPS SECONDAIRE	TYPE ou FONCTION TRADITIONNELLE		NOMBRE	
	<i>aucun</i>		<i>0</i>	
	REVÊTEMENT de MUR (prédominant)		REVÊTEMENT de TOIT (prédominant)	
REMARQUE (S) ADDITIONNELLE (S)				
<input checked="" type="checkbox"/> oui <i>Troisième maison en rangée d'un ensemble de 3.</i> <input type="checkbox"/> non <i>Les portes possèdent chacune une imposte qui a été bouchée.</i>				

ÉVALUATION			
ÉTAT PHYSIQUE	ÉTAT D'AUTHENTICITÉ	POTENTIEL MONUMENTAL ET HISTORIQUE	VALEUR PATRIMONIALE
<i>excellent</i>	<i>moyen</i>	<i>valeur d'ensemble</i>	<i>moyenne</i>

CLD - MRC de La Côte-de-Beaupré

ADRESSE: *7945 7947 avenue Royale*

Château-Richer

No
609

MRC de La Côte-de-Beaupré
INVENTAIRE DU PATRIMOINE BÂTI
Fiche descriptive des bâtiments

DONNÉES HISTORIQUES

- oui
 non

AMÉNAGEMENT EXTERIEUR

ÉLÉMENT (S) PARTICULIER (S)

aucun

Environnement paysager, texte

AFFICHAGE

TYPE D'ENSEIGNE	NOMBRE	DISPOSITION
aucun		
TYPE de COMMERCE:		



cédérom no : 3

Photo no 1 : dcp_1886

cédérom no : 3

Photo no 3 :

cédérom no : 3

Photo no 6 :



cédérom no : 3

Photo no 2 : dcp_1887

cédérom no : 3

Photo no 4 :

cédérom no : 3

Photo no 5 :

Date de la saisie de donnée 2/07/2002

CLD - MRC de La Côte-de-Beaupré

MRC de La Côte-de-Beaupré
INVENTAIRE DU PATRIMOINE BÂTI
 Fiche descriptive des bâtiments

Catégorie de bâtiment

No de
fiche: **610**

- bâtiment principal d'intérêt patrimonial

IDENTIFICATION			
ADRESSE: 7953 7957 avenue Royale		Château-Richer	
NOM ou RAISON SOCIALE:			
NO DE CADASTRE ACTUEL		NO DE CADASTRE ANCIEN	
NUMÉRO DE MATRICULE 6503 21 4374			
PÉRIODE de CONSTRUCTION 1881-1900	DATE AU RÔLE D'ÉVALUATION 1885	DATE CONNUE	DATE ESTIMÉE
STATUT JURIDIQUE: sans statut			AFFECTATION CONTEMPORAINE, SOUS-TYPE
FONCTION TRADITIONNELLE (présumée) maison d'habitation	AFFECTATION CONTEMPORAINE, TYPE résidentielle		
			autre

ARCHITECTURE				
TYPE ARCHITECTURAL D: toit à pente brisée				Sous type D 2
MATÉRIAU STRUCTURAL bois	REVÊTEMENT de MUR 1 brique	REVÊTEMENT DE MUR 2	REVÊTEMENT de TOIT bardeau d'asphalte	
FENÊTRES MATÉRIAUX bois		PORTE MATÉRIAUX bois		
PLAN de BASE carré	FONDATION pierre	NOMBRE d'ÉTAGES 2	CORNICHE PARTICULIÈRE aucune	
FENÊTRE, TYPE à battants	FENÊTRES, SOUS TYPE à grands carreaux	LUCARNE à pignon	ORNEMENTATION 1 linteaux de	ORNEMENTATION 2 garde-corps
GALERIE (façade principale)	TYPE galerie		COUVERTURE couvert (e) par un auvent	
	DISPOSITION PARTICULIÈRE façade avant		STRUCTURE PARTICULIÈRE en porte-à-faux	
CORPS SECONDAIRE	TYPE ou FONCTION TRADITIONNELLE garage		NOMBRE 1	
	REVÊTEMENT de MUR (prédominant) indéterminé		REVÊTEMENT de TOIT (prédominant) indéterminé	
REMARQUE (S) ADDITIONNELLE (S)				
<input checked="" type="checkbox"/> oui L'auvent est recouvert de bardeaux d'asphalte. <input type="checkbox"/> non Les briques des murs latéraux sont rouges, celles de la façade, jaunes. La porte et les fenêtres du sous-sol sont en vinyle ou métal ainsi que les fenêtres des lucarnes.				

ÉVALUATION			
ÉTAT PHYSIQUE excellent	ÉTAT D'AUTHENTICITÉ bon	POTENTIEL MONUMENTAL ET HISTORIQUE valeur de matérialité	VALEUR PATRIMONIALE supérieure

CLD - MRC de La Côte-de-Beaupré

ADRESSE: 7953 7957 avenue Royale

Château-Richer

No
610

MRC de La Côte-de-Beaupré
INVENTAIRE DU PATRIMOINE BÂTI
Fiche descriptive des bâtiments

DONNÉES HISTORIQUES

- oui
 non

AMÉNAGEMENT EXTERIEUR

ÉLÉMENT (S) PARTICULIER (S)

aucun

Environnement paysager, texte

AFFICHAGE

TYPE D'ENSEIGNE

NOMBRE DISPOSITION

aucun

TYPE de COMMERCE:



cédérom no : 3

Photo no 1 : dcp_1888

cédérom no : 3

Photo no 3 :

cédérom no : 3

Photo no 6 :



cédérom no : 3

Photo no 2 : dcp_1889

cédérom no : 3

Photo no 4 :

cédérom no : 3

Photo no 5 :

Date de la saisie de donnée 2/07/2002

CLD - MRC de La Côte-de-Beaupré

MRC de La Côte-de-Beaupré
INVENTAIRE DU PATRIMOINE BÂTI
 Fiche descriptive des bâtiments

Catégorie de bâtiment

No de
fiche: **611**

● bâtiment principal d'intérêt patrimonial

IDENTIFICATION			
ADRESSE: 7976 avenue Royale Château-Richer			
NOM ou RAISON SOCIALE: Centre d'interprétation de la Côte-de-Beaupré			
NO DE CADASTRE ACTUEL		NO DE CADASTRE ANCIEN	
NUMÉRO DE MATRICULE 6503 31 1386			
PÉRIODE de CONSTRUCTION	DATE AU RÔLE D'ÉVALUATION	DATE CONNUE	DATE ESTIMÉE
1901-1930		1906	
STATUT JURIDIQUE: sans statut			AFFECTATION CONTEMPORAINE, SOUS-TYPE
FONCTION TRADITIONNELLE (présumée)	AFFECTATION CONTEMPORAINE, TYPE		
couvent	institutionnelle		musée

ARCHITECTURE				
TYPE ARCHITECTURAL D: toit à pente brisée				Sous type D 2
MATÉRIAU STRUCTURAL	REVÊTEMENT de MUR 1	REVÊTEMENT DE MUR 2	REVÊTEMENT de TOIT	
bois	brique		tôle à la canadienne	
FENÊTRES MATÉRIAUX bois		PORTE MATÉRIAUX bois		
PLAN de BASE	FONDATION	NOMBRE d'ÉTAGES	CORNICHE PARTICULIÈRE	
carré	Pierre	3 1/2	à consoles	
FENÊTRE, TYPE	FENÊTRES, SOUS TYPE	LUCARNE	ORNEMENTATION 1	ORNEMENTATION 2
à battants	à grands carreaux	à pignon	garde-corps à	linteaux de
GALERIE (façade principale)	TYPE		COUVERTURE	GARDE-CORPS à balustres
	perron		aucune	
	DISPOSITION PARTICULIÈRE		STRUCTURE PARTICULIÈRE	
	façade avant		aucune	
CORPS SECONDAIRE	TYPE ou FONCTION TRADITIONNELLE		NOMBRE	
	aucun		0	
	REVÊTEMENT de MUR (prédominant)		REVÊTEMENT de TOIT (prédominant)	
REMARQUE (S) ADDITIONNELLE (S)				
<input checked="" type="checkbox"/> oui Clocher ornementé et fenêtre serlienne dessous (photo dcp_1892) <input type="checkbox"/> non Linteaux de pierre dans les fondations. Fenêtre en hémicycle et niche pour statue au-dessus de la porte d'entrée. Perrons latéraux avec garde-corps en fer ornemental et balcon arrière à balustres. Le terrasson est recouvert de tôle à baguettes. La corniche à consoles possède également des modillons.				

ÉVALUATION			
ÉTAT PHYSIQUE	ÉTAT D'AUTHENTICITÉ	POTENTIEL MONUMENTAL ET HISTORIQUE	VALEUR PATRIMONIALE
excellent	bon	valeur d'usage	supérieure

CLD - MRC de La Côte-de-Beaupré

ADRESSE: 7976

avenue Royale

Château-Richer

No
611

MRC de La Côte-de-Beaupré
INVENTAIRE DU PATRIMOINE BÂTI
 Fiche descriptive des bâtiments

DONNÉES HISTORIQUES

oui L'établissement d'un premier couvent date de 1693. Le couvent était dirigé par les sœurs de la
 non Congrégation, fondé par Marguerite Bourgeoys, en 1671. En 1697, la maison couventine est à
 peu près terminée, bien que les sœurs l'habitent déjà depuis 3 ans. Mgr de Laval et le Séminaire
 complètent leur œuvre en s'engageant à payer, chaque année, la somme de 300 livres pour
 l'entretien des deux maîtresses d'école, privilège maintenue durant tout le régime français. Le
 couvent est détruit par les Anglais lors de la Conquête, en 1759. Le couvent demeure en ruine
 pendant plus de 70 ans. Il est de nouveau question de cette école en 1776, lorsque des
 représentants des paroissiens se rendent sur le site. Mais le projet demeure sans suite. Puisque

AMÉNAGEMENT EXTERIEUR

ÉLÉMENT (S) PARTICULIER (S)

aucun

Environnement paysager, texte

AFFICHAGE

TYPE D'ENSEIGNE	NOMBRE	DISPOSITION
d'identification	1	sur poteau (x)
TYPE de COMMERCE:		



cédérom no : 3 Photo no 1 : dcp_1890

cédérom no : 3 Photo no 3 : dcp_1892

cédérom no : 3 Photo no 6 :



cédérom no : 3 Photo no 2 : dcp_1891

cédérom no : 3 Photo no 4 :

cédérom no : 3 Photo no 5 :

Date de la saisie de donnée 2/07/2002

CLD - MRC de La Côte-de-Beaupré

MRC de La Côte-de-Beaupré
INVENTAIRE DU PATRIMOINE BÂTI
 Fiche descriptive des bâtiments

Catégorie de bâtiment

No de
fiche: **613**

- bâtiment principal d'intérêt patrimonial

IDENTIFICATION			
ADRESSE: 7983 7989 avenue Royale Château-Richer			
NOM ou RAISON SOCIALE:			
NO DE CADASTRE ACTUEL		NO DE CADASTRE ANCIEN	
NUMÉRO DE MATRICULE 6503 22 9928			
PÉRIODE de CONSTRUCTION 1830-1850	DATE AU RÔLE D'ÉVALUATION 1850	DATE CONNUE	DATE ESTIMÉE
STATUT JURIDIQUE: sans statut			AFFECTATION CONTEMPORAINE, SOUS-TYPE immeuble à appartements
FONCTION TRADITIONNELLE (présumée) maison d'habitation	AFFECTATION CONTEMPORAINE, TYPE résidentielle		

ARCHITECTURE				
TYPE ARCHITECTURAL G: toit plat				Sous type
MATÉRIAU STRUCTURAL indéterminé	REVÊTEMENT de MUR 1 autre	REVÊTEMENT DE MUR 2 tôle en plaques	REVÊTEMENT de TOIT tôle unie	
FENÊTRES MATÉRIAUX vinyle ou métal		PORTE MATÉRIAUX bois		
PLAN de BASE rectangulaire	FONDATION crépi (enduit)	NOMBRE d'ÉTAGES 3 1/2	CORNICHE PARTICULIÈRE à modillons	
FENÊTRE, TYPE moderne	FENÊTRES, SOUS TYPE ne s'applique pas	LUCARNE aucune	ORNEMENTATION 1 chambranles	ORNEMENTATION 2 corniche
GALERIE (façade principale)	TYPE galeries superposées		COUVERTURE couvert (e) par un auvent	
	DISPOSITION PARTICULIÈRE façade avant		STRUCTURE PARTICULIÈRE aucune	
CORPS SECONDAIRE	TYPE ou FONCTION TRADITIONNELLE aucun		NOMBRE 0	
	REVÊTEMENT de MUR (prédominant)		REVÊTEMENT de TOIT (prédominant)	
REMARQUE (S) ADDITIONNELLE (S)				
<input checked="" type="checkbox"/> oui Présence d'un vestige de mur coupe-feu sur le mur latéral gauche. <input type="checkbox"/> non Revêtement de mur 1 : tôle embossée Le toit possède une seule pente faible vers l'arrière. Les escaliers et le garde-corps de la galerie du dernier étage sont en fer ornemental. Les portes des étages sont en bois moderne.				

ÉVALUATION			
ÉTAT PHYSIQUE bon	ÉTAT D'AUTHENTICITÉ faible	POTENTIEL MONUMENTAL ET HISTORIQUE valeur d'ensemble	VALEUR PATRIMONIALE moyenne

CLD - MRC de La Côte-de-Beaupré

ADRESSE: 7983 7989 avenue Royale

Château-Richer

No
613

MRC de La Côte-de-Beaupré
INVENTAIRE DU PATRIMOINE BÂTI
Fiche descriptive des bâtiments

DONNÉES HISTORIQUES

- oui
 non

AMÉNAGEMENT EXTERIEUR

ÉLÉMENT (S) PARTICULIER (S)

aucun

Environnement paysager, texte

AFFICHAGE

TYPE D'ENSEIGNE	NOMBRE	DISPOSITION
aucun		
TYPE de COMMERCE:		



cédérom no : 3

Photo no 1 : dcp_1895

cédérom no : 3

Photo no 2 :

cédérom no : 3

Photo no 3 :

cédérom no : 3

Photo no 4 :

cédérom no : 3

Photo no 6 :

cédérom no : 3

Photo no 5 :

Date de la saisie de donnée 2/07/2002

CLD - MRC de La Côte-de-Beaupré

MRC de La Côte-de-Beaupré
INVENTAIRE DU PATRIMOINE BÂTI
 Fiche descriptive des bâtiments

Catégorie de bâtiment

No de
fiche: **614**

- bâtiment principal d'intérêt patrimonial

IDENTIFICATION			
ADRESSE: 7991 7999 avenue Royale		Château-Richer	
NOM ou RAISON SOCIALE: <i>Salon Chantal (7995)</i>			
NO DE CADASTRE ACTUEL		NO DE CADASTRE ANCIEN	
NUMÉRO DE MATRICULE 6503 32 0939			
PÉRIODE de CONSTRUCTION	DATE AU RÔLE D'ÉVALUATION	DATE CONNUE	DATE ESTIMÉE
1830-1850	1850		
STATUT JURIDIQUE: sans statut			AFFECTATION CONTEMPORAINE, SOUS-TYPE
FONCTION TRADITIONNELLE (présumée)	AFFECTATION CONTEMPORAINE, TYPE		
maison d'habitation	résidentielle		immeuble à appartements

ARCHITECTURE				
TYPE ARCHITECTURAL				Sous type
G: toit plat				
MATÉRIAU STRUCTURAL	REVÊTEMENT de MUR 1	REVÊTEMENT DE MUR 2	REVÊTEMENT de TOIT	
indéterminé	crépi	Pierre calcaire	multicouche	
FENÊTRES MATÉRIAUX bois		PORTE MATÉRIAUX métal		
PLAN de BASE	FONDATION	NOMBRE d'ÉTAGES	CORNICHE PARTICULIÈRE	
carré	Pierre	3 1/2	à consoles	
FENÊTRE, TYPE	FENÊTRES, SOUS TYPE	LUCARNE	ORNEMENTATION 1	ORNEMENTATION 2
à battants	à grands carreaux	aucune	corniche	aucune
GALERIE (façade principale)	TYPE	COUVERTURE		GARDE-CORPS à barreaux
	balcons superposés	couvert (e) par un auvent		
	DISPOSITION PARTICULIÈRE	STRUCTURE PARTICULIÈRE		
	façade avant	aucune		
CORPS SECONDAIRE	TYPE ou FONCTION TRADITIONNELLE	NOMBRE		
	portique	1		
	REVÊTEMENT de MUR (prédominant)	REVÊTEMENT de TOIT (prédominant)		
	tôle profilée	autre		
REMARQUE (S) ADDITIONNELLE (S)				
<input checked="" type="checkbox"/> oui Les deux derniers étages du mur latéral droit sont recouverts de bardeaux d'asphalte, les deux premiers, en crépi. <input type="checkbox"/> non Un perron récent se trouve sur le coin de la maison. Présence de chambranles autour des fenêtres du mur latéral droit. Les fenêtres du sous-sol sont en vinyle.				

ÉVALUATION			
ÉTAT PHYSIQUE	ÉTAT D'AUTHENTICITÉ	POTENTIEL MONUMENTAL ET HISTORIQUE	VALEUR PATRIMONIALE
moyen	moyen	valeur d'ensemble	forte

CLD - MRC de La Côte-de-Beaupré

ADRESSE: 7991 7999 avenue Royale

Château-Richer

No
614

MRC de La Côte-de-Beaupré
INVENTAIRE DU PATRIMOINE BÂTI
Fiche descriptive des bâtiments

DONNÉES HISTORIQUES

- oui
 non

AMÉNAGEMENT EXTERIEUR

ÉLÉMENT (S) PARTICULIER (S)

aucun

Environnement paysager, texte

AFFICHAGE

TYPE D'ENSEIGNE	NOMBRE	DISPOSITION
commerciale	1	apposée (s) à la vitrine
TYPE de COMMERCE:		salon de coiffure



cédérom no : 3 Photo no 1 : dcp_1896

cédérom no : 3 Photo no 3 :

cédérom no : 3 Photo no 6 :

cédérom no : 3 Photo no 2 :

cédérom no : 3 Photo no 4 :

cédérom no : 3 Photo no 5 :

Date de la saisie de donnée 2/07/2002

CLD - MRC de La Côte-de-Beaupré

MRC de La Côte-de-Beaupré
INVENTAIRE DU PATRIMOINE BÂTI
 Fiche descriptive des bâtiments

Catégorie de bâtiment

No de
fiche: **633**

● bâtiment principal d'intérêt patrimonial

IDENTIFICATION			
ADRESSE: <i>8000</i> <i>avenue Royale</i> <i>Château-Richer</i>			
NOM ou RAISON SOCIALE:			
NO DE CADASTRE ACTUEL		NO DE CADASTRE ANCIEN	
NUMÉRO DE MATRICULE <i>6503 32 4924</i>			
PÉRIODE de CONSTRUCTION	DATE AU RÔLE D'ÉVALUATION	DATE CONNUE	DATE ESTIMÉE
<i>1881-1900</i>	<i>1890</i>		
STATUT JURIDIQUE: <i>sans statut</i>			AFFECTATION CONTEMPORAINE, SOUS-TYPE <i>maison unifamiliale isolée</i>
FONCTION TRADITIONNELLE (présumée)	AFFECTATION CONTEMPORAINE, TYPE		
<i>maison d'habitation</i>	<i>résidentielle</i>		

ARCHITECTURE				
TYPE ARCHITECTURAL D: toit à pente brisée				Sous type <i>D 2</i>
MATÉRIAU STRUCTURAL	REVÊTEMENT de MUR 1	REVÊTEMENT DE MUR 2	REVÊTEMENT de TOIT	
<i>bois</i>	<i>clin d'aluminium</i>		<i>bardeau d'asphalte</i>	
FENÊTRES MATÉRIAUX <i>vinyle ou métal</i>		PORTE MATÉRIAUX <i>bois</i>		
PLAN de BASE	FONDATION	NOMBRE d'ÉTAGES	CORNICHE PARTICULIÈRE	
<i>carré</i>	<i>crépi (enduit)</i>	<i>2</i>	<i>aucune</i>	
FENÊTRE, TYPE	FENÊTRES, SOUS TYPE	LUCARNE	ORNEMENTATION 1	ORNEMENTATION 2
<i>moderne</i>	<i>ne s'applique pas</i>	<i>à pignon</i>	<i>garde-corps</i>	
GALERIE (façade principale)	TYPE	COUVERTURE		GARDE-CORPS
	<i>perron</i>	<i>couvert (e) par un auvent</i>		
	DISPOSITION PARTICULIÈRE	STRUCTURE PARTICULIÈRE		
	<i>façade avant</i>	<i>aucune</i>		
CORPS SECONDAIRE	TYPE ou FONCTION TRADITIONNELLE	NOMBRE		
	<i>aucun</i>	<i>0</i>		
	REVÊTEMENT de MUR (prédominant)	REVÊTEMENT de TOIT (prédominant)		
REMARQUE (S) ADDITIONNELLE (S)				
<input checked="" type="checkbox"/> oui <i>Présence d'une galerie en arrière avec garde-corps en fer ornemental.</i> <input type="checkbox"/> non <i>La porte possède une imposte et des baies latérales.</i> <i>Les fenêtres du sous-sol sont d'origine.</i> <i>Les cheminées imposantes sont recouvertes de clin d'aluminium.</i>				

ÉVALUATION			
ÉTAT PHYSIQUE	ÉTAT D'AUTHENTICITÉ	POTENTIEL MONUMENTAL ET HISTORIQUE	VALEUR PATRIMONIALE
<i>bon</i>	<i>faible</i>	<i>valeur de matérialité</i>	<i>moyenne</i>

CLD - MRC de La Côte-de-Beaupré

ADRESSE: *8000*

avenue Royale

Château-Richer

No
633

MRC de La Côte-de-Beaupré
INVENTAIRE DU PATRIMOINE BÂTI
Fiche descriptive des bâtiments

DONNÉES HISTORIQUES

- oui
 non

AMÉNAGEMENT EXTERIEUR

ÉLÉMENT (S) PARTICULIER (S)

aucun

Environnement paysager, texte

AFFICHAGE

TYPE D'ENSEIGNE	NOMBRE	DISPOSITION
aucun		
TYPE de COMMERCE:		



cédérom no : 3 Photo no 1 : dcp_1946

cédérom no : 3 Photo no 3 :

cédérom no : 3 Photo no 6 :



cédérom no : 3 Photo no 2 : dcp_1947

cédérom no : 3 Photo no 4 :

cédérom no : 3 Photo no 5 :

Date de la saisie de donnée 3/07/2002

CLD - MRC de La Côte-de-Beaupré

MRC de La Côte-de-Beaupré
INVENTAIRE DU PATRIMOINE BÂTI
 Fiche descriptive des bâtiments

Catégorie de bâtiment

No de
fiche: **632**

- bâtiment principal d'intérêt patrimonial

IDENTIFICATION			
ADRESSE: 8028 <i>avenue Royale</i> Château-Richer			
NOM ou RAISON SOCIALE:			
NO DE CADASTRE ACTUEL		NO DE CADASTRE ANCIEN	
NUMÉRO DE MATRICULE 6503 43 1318			
PÉRIODE de CONSTRUCTION 1830-1850	DATE AU RÔLE D'ÉVALUATION 1840	DATE CONNUE	DATE ESTIMÉE
STATUT JURIDIQUE: sans statut			AFFECTATION CONTEMPORAINE, SOUS-TYPE maison unifamiliale isolée
FONCTION TRADITIONNELLE (présumée) maison d'habitation	AFFECTATION CONTEMPORAINE, TYPE résidentielle		

ARCHITECTURE					
TYPE ARCHITECTURAL B: toit à deux versants à pente moyenne					Sous type B 2
MATÉRIAU STRUCTURAL pierre	REVÊTEMENT de MUR 1 pierre calcaire		REVÊTEMENT DE MUR 2 planche unie	REVÊTEMENT de TOIT bardeau d'asphalte	
FENÊTRES MATÉRIEAUX vinyle			PORTE MATÉRIEAUX bois		
PLAN de BASE rectangulaire	FONDATION pierre	NOMBRE d'ÉTAGES 1 1/2	CORNICHE PARTICULIÈRE aucune		
FENÊTRE, TYPE moderne	FENÊTRES, SOUS TYPE ne s'applique pas	LUCARNE à pignon	ORNEMENTATION 1 chambranles	ORNEMENTATION 2 portail	
GALERIE (façade principale)	TYPE galerie basse		COUVERTURE couvert (e) par l'avant-toit		GARDE-CORPS à barreaux (récent)
	DISPOSITION PARTICULIÈRE façade avant		STRUCTURE PARTICULIÈRE aucune		
CORPS SECONDAIRE	TYPE ou FONCTION TRADITIONNELLE agrandissement		NOMBRE 1		
	REVÊTEMENT de MUR (prédominant) vinyle		REVÊTEMENT de TOIT (prédominant) bardeau d'asphalte		
REMARQUE (S) ADDITIONNELLE (S)					
<input checked="" type="checkbox"/> oui La planche horizontale se trouve seulement sur les pignons latéraux. <input type="checkbox"/> non La grosse cheminée est recouverte de tôle profilée.					

ÉVALUATION			
ÉTAT PHYSIQUE excellent	ÉTAT D'AUTHENTICITÉ moyen	POTENTIEL MONUMENTAL ET HISTORIQUE valeur de matérialité	VALEUR PATRIMONIALE supérieure

CLD - MRC de La Côte-de-Beaupré

ADRESSE: **8028**

avenue Royale

Château-Richer

No
632

MRC de La Côte-de-Beaupré
INVENTAIRE DU PATRIMOINE BÂTI
Fiche descriptive des bâtiments

DONNÉES HISTORIQUES

oui Inscription : " Bâtie au milieu du 19e siècle. Style Québécois. Terre de Ths Granderie, concédée
 non en 1660."

AMÉNAGEMENT EXTERIEUR

ÉLÉMENT (S) PARTICULIER (S)

aucun

Environnement paysager, texte

AFFICHAGE

TYPE D'ENSEIGNE

NOMBRE DISPOSITION

aucun

TYPE de COMMERCE:



cédérom no : 3

Photo no 1 : dcp_1944

cédérom no : 3

Photo no 3 :

cédérom no : 3

Photo no 6 :



cédérom no : 3

Photo no 2 : dcp_1945

cédérom no : 3

Photo no 4 :

cédérom no : 3

Photo no 5 :

Date de la saisie de donnée 3/07/2002

CLD - MRC de La Côte-de-Beaupré

MRC de La Côte-de-Beaupré
INVENTAIRE DU PATRIMOINE BÂTI
 Fiche descriptive des bâtiments

Catégorie de bâtiment

No de
fiche: **1020**

- bâtiment principal d'intérêt patrimonial

IDENTIFICATION			
ADRESSE: 8032 <i>avenue Royale</i> Château-Richer			
NOM ou RAISON SOCIALE: Ancien bureau d'enregistrement			
NO DE CADASTRE ACTUEL		NO DE CADASTRE ANCIEN	
NUMÉRO DE MATRICULE 6503 43 0645			
PÉRIODE de CONSTRUCTION 1881-1900	DATE AU RÔLE D'ÉVALUATION 1900	DATE CONNUE	DATE ESTIMÉE
STATUT JURIDIQUE: sans statut			AFFECTATION CONTEMPORAINE, SOUS-TYPE maison à deux logements
FONCTION TRADITIONNELLE (présumée) autre	AFFECTATION CONTEMPORAINE, TYPE résidentielle		

ARCHITECTURE				
TYPE ARCHITECTURAL G: toit plat				Sous type
MATÉRIAU STRUCTURAL indéterminé	REVÊTEMENT de MUR 1 crépi	REVÊTEMENT DE MUR 2	REVÊTEMENT de TOIT multicouche	
FENÊTRES MATÉRIAUX vinyle		PORTE MATÉRIAUX bois (moderne)		
PLAN de BASE carré	FONDATION crépi (enduit)	NOMBRE d'ÉTAGES 2	CORNICHE PARTICULIÈRE aucune	
FENÊTRE, TYPE moderne	FENÊTRES, SOUS TYPE ne s'applique pas	LUCARNE aucune	ORNEMENTATION 1 aucune	ORNEMENTATION 2 aucune
GALERIE (façade principale)	TYPE aucune		COUVERTURE couvert (e) par un auvent	
	DISPOSITION PARTICULIÈRE façade avant		STRUCTURE PARTICULIÈRE aucune	
CORPS SECONDAIRE	TYPE ou FONCTION TRADITIONNELLE aucun		NOMBRE	
	REVÊTEMENT de MUR (prédominant)		REVÊTEMENT de TOIT (prédominant)	
REMARQUE (S) ADDITIONNELLE (S)				
<input checked="" type="checkbox"/> oui Ajout d'un escalier avec garde-corps en fer ornemental sur le côté droit menant à un perron à l'étage protégé d'un auvent. <input type="checkbox"/> non L'auvent en façade est recouvert de bardeaux d'asphalte. Une fenêtre seulement est en bois moderne.				

ÉVALUATION			
ÉTAT PHYSIQUE moyen	ÉTAT D'AUTHENTICITÉ moyen	POTENTIEL MONUMENTAL ET HISTORIQUE valeur d'usage	VALEUR PATRIMONIALE moyenne

CLD - MRC de La Côte-de-Beaupré

ADRESSE: **8032**

avenue Royale

Château-Richer

No
1020

MRC de La Côte-de-Beaupré
INVENTAIRE DU PATRIMOINE BÂTI
Fiche descriptive des bâtiments

DONNÉES HISTORIQUES

oui Ce bâtiment a servi longtemps de bureau d'enregistrement.
 non

AMÉNAGEMENT EXTERIEUR

ÉLÉMENT (S) PARTICULIER (S)

aucun

Environnement paysager, texte

AFFICHAGE

TYPE D'ENSEIGNE

NOMBRE DISPOSITION

aucun

TYPE de COMMERCE:



cédérom no : 5 Photo no 1 : dcp_3501

cédérom no : 5 Photo no 3 :

cédérom no : 5 Photo no 6 :



cédérom no : 5 Photo no 2 : dcp_3502

cédérom no : 5 Photo no 4 :

cédérom no : 5 Photo no 5 :

Date de la saisie de donnée 6/08/2002

CLD - MRC de La Côte-de-Beaupré

MRC de La Côte-de-Beaupré
INVENTAIRE DU PATRIMOINE BÂTI
 Fiche descriptive des bâtiments

Catégorie de bâtiment

No de
fiche: **618**

- bâtiment principal d'intérêt patrimonial

IDENTIFICATION			
ADRESSE: 8035 <i>avenue Royale</i> Château-Richer			
NOM ou RAISON SOCIALE:			
NO DE CADASTRE ACTUEL		NO DE CADASTRE ANCIEN	
NUMÉRO DE MATRICULE 6503 33 6380			
PÉRIODE de CONSTRUCTION 1851-1880	DATE AU RÔLE D'ÉVALUATION 1868	DATE CONNUE	DATE ESTIMÉE
STATUT JURIDIQUE: sans statut			AFFECTATION CONTEMPORAINE, SOUS-TYPE maison unifamiliale isolée
FONCTION TRADITIONNELLE (présumée) maison d'habitation	AFFECTATION CONTEMPORAINE, TYPE résidentielle		

ARCHITECTURE				
TYPE ARCHITECTURAL D: toit à pente brisée				Sous type D 2
MATÉRIAU STRUCTURAL indéterminé	REVÊTEMENT de MUR 1 crépi	REVÊTEMENT DE MUR 2	REVÊTEMENT de TOIT tôle à la canadienne	
FENÊTRES MATÉRIAUX bois		PORTE MATÉRIAUX bois		
PLAN de BASE carré	FONDATION crépi (enduit)	NOMBRE d'ÉTAGES 2	CORNICHE PARTICULIÈRE aucune	
FENÊTRE, TYPE à battants	FENÊTRES, SOUS TYPE à grands carreaux	LUCARNE à pignon	ORNEMENTATION 1 portail	ORNEMENTATION 2 garde-corps
GALERIE (façade principale)	TYPE galerie		COUVERTURE couvert (e) par un auvent	
	DISPOSITION PARTICULIÈRE façade avant		STRUCTURE PARTICULIÈRE en porte-à-faux	
CORPS SECONDAIRE	TYPE ou FONCTION TRADITIONNELLE agrandissement		NOMBRE 1	
	REVÊTEMENT de MUR (prédominant) bardeau de bois		REVÊTEMENT de TOIT (prédominant) indéterminé	
REMARQUE (S) ADDITIONNELLE (S)				
<input checked="" type="checkbox"/> oui Le terrasson est recouvert de bardeaux d'asphalte et les deux cheminées sont en tôle. <input type="checkbox"/> non Les fenêtres des lucarnes sont en métal ainsi que la porte du mur latéral gauche.				

ÉVALUATION			
ÉTAT PHYSIQUE excellent	ÉTAT D'AUTHENTICITÉ bon	POTENTIEL MONUMENTAL ET HISTORIQUE valeur de matérialité	VALEUR PATRIMONIALE supérieure

CLD - MRC de La Côte-de-Beaupré

ADRESSE: **8035**

avenue Royale

Château-Richer

No
618

MRC de La Côte-de-Beaupré
INVENTAIRE DU PATRIMOINE BÂTI
 Fiche descriptive des bâtiments

DONNÉES HISTORIQUES

- oui
 non

AMÉNAGEMENT EXTERIEUR

ÉLÉMENT (S) PARTICULIER (S)

aucun

Environnement paysager, texte

AFFICHAGE

TYPE D'ENSEIGNE

NOMBRE DISPOSITION

aucun

TYPE de COMMERCE:



cédérom no : 3

Photo no 1 : dcp_1907

cédérom no : 3

Photo no 2 : dcp_1908

cédérom no : 3

Photo no 3 :

cédérom no : 3

Photo no 4 :

cédérom no : 3

Photo no 6 :

cédérom no : 3

Photo no 5 :

Date de la saisie de donnée 2/07/2002

CLD - MRC de La Côte-de-Beaupré

MRC de La Côte-de-Beaupré
INVENTAIRE DU PATRIMOINE BÂTI
 Fiche descriptive des bâtiments

Catégorie de bâtiment

No de
fiche: **631**

- bâtiment principal d'intérêt patrimonial

IDENTIFICATION			
ADRESSE: 8036 <i>avenue Royale</i> Château-Richer			
NOM ou RAISON SOCIALE:			
NO DE CADASTRE ACTUEL		NO DE CADASTRE ANCIEN	
NUMÉRO DE MATRICULE 6503 43 2542			
PÉRIODE de CONSTRUCTION 1851-1880	DATE AU RÔLE D'ÉVALUATION 1880	DATE CONNUE	DATE ESTIMÉE
STATUT JURIDIQUE: sans statut			AFFECTATION CONTEMPORAINE, SOUS-TYPE maison unifamiliale isolée
FONCTION TRADITIONNELLE (présumée) maison d'habitation	AFFECTATION CONTEMPORAINE, TYPE résidentielle		

ARCHITECTURE				
TYPE ARCHITECTURAL C: toit à pente faible				Sous type C 3
MATÉRIAU STRUCTURAL bois	REVÊTEMENT de MUR 1 planche unie	REVÊTEMENT DE MUR 2 crépi	REVÊTEMENT de TOIT tôle en plaques	
FENÊTRES MATÉRIAUX vinyle		PORTE MATÉRIAUX métal		
PLAN de BASE rectangulaire	FONDATION crépi (enduit)	NOMBRE d'ÉTAGES 1 1/2	CORNICHE PARTICULIÈRE aucune	
FENÊTRE, TYPE moderne	FENÊTRES, SOUS TYPE ne s'applique pas	LUCARNE à croupe	ORNEMENTATION 1 portail	ORNEMENTATION 2 chambranles
GALERIE (façade principale)	TYPE galerie		COUVERTURE couvert (e) par l'avant-toit	
	DISPOSITION PARTICULIÈRE façade avant		STRUCTURE PARTICULIÈRE aucune	
CORPS SECONDAIRE	TYPE ou FONCTION TRADITIONNELLE aucun		NOMBRE 0	
	REVÊTEMENT de MUR (prédominant)		REVÊTEMENT de TOIT (prédominant)	
REMARQUE (S) ADDITIONNELLE (S)				
<input checked="" type="checkbox"/> oui Présence d'un fronton sur l'avant-toit, de baies latérales de chaque côté de la porte et de deux <input type="checkbox"/> non grosses cheminées à chaque extrémité.				

ÉVALUATION			
ÉTAT PHYSIQUE excellent	ÉTAT D'AUTHENTICITÉ bon	POTENTIEL MONUMENTAL ET HISTORIQUE valeur de matérialité	VALEUR PATRIMONIALE forte

CLD - MRC de La Côte-de-Beaupré

ADRESSE: **8036**

avenue Royale

Château-Richer

No
631

MRC de La Côte-de-Beaupré
INVENTAIRE DU PATRIMOINE BÂTI
Fiche descriptive des bâtiments

DONNÉES HISTORIQUES

- oui
 non

AMÉNAGEMENT EXTERIEUR

ÉLÉMENT (S) PARTICULIER (S)

aucun

Environnement paysager, texte

AFFICHAGE

TYPE D'ENSEIGNE

NOMBRE DISPOSITION

aucun

TYPE de COMMERCE:



cédérom no : 3

Photo no 1 : dcp_1942

cédérom no : 3

Photo no 3 :

cédérom no : 3

Photo no 6 :



cédérom no : 3

Photo no 2 : dcp_1943

cédérom no : 3

Photo no 4 :

cédérom no : 3

Photo no 5 :

Date de la saisie de donnée 3/07/2002

CLD - MRC de La Côte-de-Beaupré

MRC de La Côte-de-Beaupré
INVENTAIRE DU PATRIMOINE BÂTI
 Fiche descriptive des bâtiments

Catégorie de bâtiment

No de
fiche: **619**

● bâtiment principal d'intérêt patrimonial

IDENTIFICATION			
ADRESSE: 8037 8039 avenue Royale		Château-Richer	
NOM ou RAISON SOCIALE:			
NO DE CADASTRE ACTUEL		NO DE CADASTRE ANCIEN	
NUMÉRO DE MATRICULE 6503 33 9179			
PÉRIODE de CONSTRUCTION	DATE AU RÔLE D'ÉVALUATION	DATE CONNUE	DATE ESTIMÉE
1881-1900	1886		
STATUT JURIDIQUE: sans statut			AFFECTATION CONTEMPORAINE, SOUS-TYPE
FONCTION TRADITIONNELLE (présumée)		AFFECTATION CONTEMPORAINE, TYPE	
maison d'habitation		résidentielle	maison à deux logements

ARCHITECTURE				
TYPE ARCHITECTURAL				Sous type
D: toit à pente brisée				D 2
MATÉRIAU STRUCTURAL	REVÊTEMENT de MUR 1	REVÊTEMENT DE MUR 2	REVÊTEMENT de TOIT	
bois	planche unie	planche unie (verticale)	bardeau d'asphalte	
FENÊTRES MATÉRIAUX		PORTE MATÉRIAUX		
vinyle ou métal		bois		
PLAN de BASE	FONDATION	NOMBRE d'ÉTAGES	CORNICHE PARTICULIÈRE	
carré	crépi (enduit)	2	aucune	
FENÊTRE, TYPE	FENÊTRES, SOUS TYPE	LUCARNE	ORNEMENTATION 1	ORNEMENTATION 2
à guillotine	ne s'applique pas	en hémicycle	chambranles	portail
GALERIE (façade principale)	TYPE		COUVERTURE	
	galerie		couvert (e) par un auvent	
CORPS SECONDAIRE	DISPOSITION PARTICULIÈRE		GARDE-CORPS	
	façade avant		en fer ornemental	
CORPS SECONDAIRE	TYPE ou FONCTION TRADITIONNELLE		NOMBRE	
	agrandissement		1	
CORPS SECONDAIRE	REVÊTEMENT de MUR (prédominant)		REVÊTEMENT de TOIT (prédominant)	
	bardeau d'amiante		indéterminé	
REMARQUE (S) ADDITIONNELLE (S)				
<input checked="" type="checkbox"/> oui Les murs latéraux sont recouverts de tôle profilée. <input type="checkbox"/> non				

ÉVALUATION			
ÉTAT PHYSIQUE	ÉTAT D'AUTHENTICITÉ	POTENTIEL MONUMENTAL ET HISTORIQUE	VALEUR PATRIMONIALE
bon	faible	valeur de matérialité	forte

CLD - MRC de La Côte-de-Beaupré

ADRESSE: 8037 8039 avenue Royale

Château-Richer

No
619

MRC de La Côte-de-Beaupré
INVENTAIRE DU PATRIMOINE BÂTI
Fiche descriptive des bâtiments

DONNÉES HISTORIQUES

- oui
 non

AMÉNAGEMENT EXTERIEUR

ÉLÉMENT (S) PARTICULIER (S)

aucun

Environnement paysager, texte

AFFICHAGE

TYPE D'ENSEIGNE

NOMBRE DISPOSITION

aucun

TYPE de COMMERCE:



cédérom no : 3

Photo no 1 : dcp_1909

cédérom no : 3

Photo no 3 :

cédérom no : 3

Photo no 6 :



cédérom no : 3

Photo no 2 : dcp_1910

cédérom no : 3

Photo no 4 :

cédérom no : 3

Photo no 5 :

Date de la saisie de donnée 2/07/2002

CLD - MRC de La Côte-de-Beaupré

MRC de La Côte-de-Beaupré
INVENTAIRE DU PATRIMOINE BÂTI
 Fiche descriptive des bâtiments

Catégorie de bâtiment

No de
fiche: **630**

- bâtiment principal d'intérêt patrimonial

IDENTIFICATION			
ADRESSE: 8044 <i>avenue Royale</i> Château-Richer			
NOM ou RAISON SOCIALE:			
NO DE CADASTRE ACTUEL		NO DE CADASTRE ANCIEN	
NUMÉRO DE MATRICULE 6503 43 2788			
PÉRIODE de CONSTRUCTION 1881-1900	DATE AU RÔLE D'ÉVALUATION 1893	DATE CONNUE	DATE ESTIMÉE
STATUT JURIDIQUE: sans statut			AFFECTATION CONTEMPORAINE, SOUS-TYPE maison unifamiliale isolée
FONCTION TRADITIONNELLE (présumée) maison d'habitation	AFFECTATION CONTEMPORAINE, TYPE résidentielle		

ARCHITECTURE				
TYPE ARCHITECTURAL D: toit à pente brisée				Sous type D 1
MATÉRIAU STRUCTURAL bois	REVÊTEMENT de MUR 1 bardeau d'asphalte	REVÊTEMENT DE MUR 2 tôle en plaques	REVÊTEMENT de TOIT tôle profilée	
FENÊTRES MATÉRIAUX bois		PORTE MATÉRIAUX bois		
PLAN de BASE rectangulaire	FONDATION crépi (enduit)	NOMBRE d'ÉTAGES 2	CORNICHE PARTICULIÈRE aucune	
FENÊTRE, TYPE à battants	FENÊTRES, SOUS TYPE à grands carreaux	LUCARNE à pignon	ORNEMENTATION 1 chambranles	ORNEMENTATION 2 colonnade
GALERIE (façade principale)	TYPE galerie		COUVERTURE couvert (e) par un auvent	
	DISPOSITION PARTICULIÈRE façade avant		STRUCTURE PARTICULIÈRE aucune	
CORPS SECONDAIRE	TYPE ou FONCTION TRADITIONNELLE aucun		NOMBRE 0	
	REVÊTEMENT de MUR (prédominant)		REVÊTEMENT de TOIT (prédominant)	
REMARQUE (S) ADDITIONNELLE (S)				
<input checked="" type="checkbox"/> oui Les bardeaux d'asphalte de la façade imite un revêtement de pierre de taille alors que ceux du mur latéral droit imite un revêtement de briques. <input type="checkbox"/> non				

ÉVALUATION			
ÉTAT PHYSIQUE excellent	ÉTAT D'AUTHENTICITÉ moyen	POTENTIEL MONUMENTAL ET HISTORIQUE valeur de matérialité	VALEUR PATRIMONIALE forte

CLD - MRC de La Côte-de-Beaupré

ADRESSE: **8044**

avenue Royale

Château-Richer

No
630

MRC de La Côte-de-Beaupré
INVENTAIRE DU PATRIMOINE BÂTI
Fiche descriptive des bâtiments

DONNÉES HISTORIQUES

- oui
 non

AMÉNAGEMENT EXTERIEUR

ÉLÉMENT (S) PARTICULIER (S)

aucun

Environnement paysager, texte

AFFICHAGE

TYPE D'ENSEIGNE

NOMBRE DISPOSITION

aucun

TYPE de COMMERCE:



cédérom no : 3 Photo no 1 : dcp_1940

cédérom no : 3 Photo no 3 :

cédérom no : 3 Photo no 6 :



cédérom no : 3 Photo no 2 : dcp_1941

cédérom no : 3 Photo no 4 :

cédérom no : 3 Photo no 5 :

Date de la saisie de donnée 3/07/2002

CLD - MRC de La Côte-de-Beaupré

MRC de La Côte-de-Beaupré
INVENTAIRE DU PATRIMOINE BÂTI
 Fiche descriptive des bâtiments

Catégorie de bâtiment

No de
fiche: **621**

- bâtiment principal d'intérêt patrimonial

IDENTIFICATION			
ADRESSE: 8070 <i>avenue Royale</i> Château-Richer			
NOM ou RAISON SOCIALE:			
NO DE CADASTRE ACTUEL		NO DE CADASTRE ANCIEN	
NUMÉRO DE MATRICULE 6503 44 4070			
PÉRIODE de CONSTRUCTION 1901-1930	DATE AU RÔLE D'ÉVALUATION 1912	DATE CONNUE	DATE ESTIMÉE
STATUT JURIDIQUE: sans statut			AFFECTATION CONTEMPORAINE, SOUS-TYPE maison unifamiliale isolée
FONCTION TRADITIONNELLE (présumée) maison d'habitation	AFFECTATION CONTEMPORAINE, TYPE résidentielle		

ARCHITECTURE				
TYPE ARCHITECTURAL D: toit à pente brisée				Sous type D 1
MATÉRIAU STRUCTURAL bois	REVÊTEMENT de MUR 1 masonite	REVÊTEMENT DE MUR 2 bardeau d'amiante	REVÊTEMENT de TOIT tôle en plaques	
FENÊTRES MATÉRIAUX vinyle ou métal		PORTE MATÉRIAUX métal		
PLAN de BASE rectangulaire	FONDATION Pierre	NOMBRE d'ÉTAGES 2	CORNICHE PARTICULIÈRE aucune	
FENÊTRE, TYPE moderne	FENÊTRES, SOUS TYPE ne s'applique pas	LUCARNE à pignon	ORNEMENTATION 1 persiennes	ORNEMENTATION 2 aucune
GALERIE (façade principale)	TYPE galerie basse		COUVERTURE couvert (e) par l'avant-toit	
	DISPOSITION PARTICULIÈRE façade avant		STRUCTURE PARTICULIÈRE aucune	
CORPS SECONDAIRE	TYPE ou FONCTION TRADITIONNELLE aucun		NOMBRE 0	
	REVÊTEMENT de MUR (prédominant)		REVÊTEMENT de TOIT (prédominant)	
REMARQUE (S) ADDITIONNELLE (S)				
<input checked="" type="checkbox"/> oui Ajout d'un escalier sur le mur latéral droit. <input type="checkbox"/> non Le terrasson est recouvert de tôle profilée.				

ÉVALUATION			
ÉTAT PHYSIQUE moyen	ÉTAT D'AUTHENTICITÉ moyen	POTENTIEL MONUMENTAL ET HISTORIQUE aucun	VALEUR PATRIMONIALE moyenne

CLD - MRC de La Côte-de-Beaupré

ADRESSE: **8070**

avenue Royale

Château-Richer

No
621

MRC de La Côte-de-Beaupré
INVENTAIRE DU PATRIMOINE BÂTI
Fiche descriptive des bâtiments

DONNÉES HISTORIQUES

- oui
 non

AMÉNAGEMENT EXTERIEUR

ÉLÉMENT (S) PARTICULIER (S)

Environnement paysager, texte

AFFICHAGE

TYPE D'ENSEIGNE	NOMBRE	DISPOSITION
aucun		
TYPE de COMMERCE:		



cédérom no : 3

Photo no 1 : dcp_1915



cédérom no : 3

Photo no 2 : dcp_1916

cédérom no : 3

Photo no 3 :

cédérom no : 3

Photo no 4 :

cédérom no : 3

Photo no 6 :

cédérom no : 3

Photo no 5 :

Date de la saisie de donnée 2/07/2002

CLD - MRC de La Côte-de-Beaupré

MRC de La Côte-de-Beaupré
INVENTAIRE DU PATRIMOINE BÂTI
 Fiche descriptive des bâtiments

Catégorie de bâtiment

No de
fiche: **629**

● bâtiment principal d'intérêt patrimonial

IDENTIFICATION			
ADRESSE: 8076 <i>avenue Royale</i> Château-Richer			
NOM ou RAISON SOCIALE:			
NO DE CADASTRE ACTUEL		NO DE CADASTRE ANCIEN	
NUMÉRO DE MATRICULE 6503 44 5082			
PÉRIODE de CONSTRUCTION 1901-1930	DATE AU RÔLE D'ÉVALUATION 1926	DATE CONNUE	DATE ESTIMÉE
STATUT JURIDIQUE: sans statut			AFFECTATION CONTEMPORAINE, SOUS-TYPE maison unifamiliale isolée
FONCTION TRADITIONNELLE (présumée) maison d'habitation	AFFECTATION CONTEMPORAINE, TYPE résidentielle		

ARCHITECTURE					
TYPE ARCHITECTURAL E: toit en pavillon					Sous type E 2
MATÉRIAU STRUCTURAL bois	REVÊTEMENT de MUR 1 brique	REVÊTEMENT DE MUR 2	REVÊTEMENT de TOIT tôle à la canadienne		
FENÊTRES MATÉRIEAUX vinyle		PORTE MATÉRIEAUX métal			
PLAN de BASE carré	FONDATION crépi (enduit)	NOMBRE d'ÉTAGES 1 1/2	CORNICHE PARTICULIÈRE aucune		
FENÊTRE, TYPE moderne	FENÊTRES, SOUS TYPE ne s'applique pas	LUCARNE gâble	ORNEMENTATION 1 garde-corps	ORNEMENTATION 2 linteaux de	
GALERIE (façade principale)	TYPE galerie		COUVERTURE couvert (e) par un auvent		GARDE-CORPS en fer ornemental
	DISPOSITION PARTICULIÈRE de valeur équivalente avant et arrière		STRUCTURE PARTICULIÈRE en porte-à-faux		
CORPS SECONDAIRE	TYPE ou FONCTION TRADITIONNELLE aucun		NOMBRE 0		
	REVÊTEMENT de MUR (prédominant)		REVÊTEMENT de TOIT (prédominant)		
REMARQUE (S) ADDITIONNELLE (S)					
<input checked="" type="checkbox"/> oui Présence d'un petit fronton sur l'auvent qui est recouvert de tôle profilée. <input type="checkbox"/> non La porte possède une imposte. Les fenêtres du sous-sol sont d'origine.					

ÉVALUATION			
ÉTAT PHYSIQUE excellent	ÉTAT D'AUTHENTICITÉ bon	POTENTIEL MONUMENTAL ET HISTORIQUE valeur de matérialité	VALEUR PATRIMONIALE forte

CLD - MRC de La Côte-de-Beaupré

ADRESSE: **8076**

avenue Royale

Château-Richer

No
629

MRC de La Côte-de-Beaupré
INVENTAIRE DU PATRIMOINE BÂTI
Fiche descriptive des bâtiments

DONNÉES HISTORIQUES

- oui
 non

AMÉNAGEMENT EXTERIEUR

ÉLÉMENT (S) PARTICULIER (S)

aucun

Environnement paysager, texte

AFFICHAGE

TYPE D'ENSEIGNE

NOMBRE DISPOSITION

aucun

TYPE de COMMERCE:



cédérom no : 3 Photo no 1 : dcp_1938

cédérom no : 3 Photo no 3 :

cédérom no : 3 Photo no 6 :



cédérom no : 3 Photo no 2 : dcp_1939

cédérom no : 3 Photo no 4 :

cédérom no : 3 Photo no 5 :

Date de la saisie de donnée 3/07/2002

CLD - MRC de La Côte-de-Beaupré

MRC de La Côte-de-Beaupré
INVENTAIRE DU PATRIMOINE BÂTI
 Fiche descriptive des bâtiments

Catégorie de bâtiment

No de
fiche: **628**

● bâtiment principal d'intérêt patrimonial

IDENTIFICATION			
ADRESSE: 8078 <i>avenue Royale</i> Château-Richer			
NOM ou RAISON SOCIALE:			
NO DE CADASTRE ACTUEL		NO DE CADASTRE ANCIEN	
NUMÉRO DE MATRICULE 6503 44 6195			
PÉRIODE de CONSTRUCTION 1901-1930	DATE AU RÔLE D'ÉVALUATION 1922	DATE CONNUE	DATE ESTIMÉE
STATUT JURIDIQUE: sans statut			AFFECTATION CONTEMPORAINE, SOUS-TYPE maison unifamiliale isolée
FONCTION TRADITIONNELLE (présumée) maison d'habitation	AFFECTATION CONTEMPORAINE, TYPE résidentielle		

ARCHITECTURE					
TYPE ARCHITECTURAL B: toit à deux versants à pente moyenne					Sous type B 2
MATÉRIAU STRUCTURAL bois	REVÊTEMENT de MUR 1 bardeau d'amiante	REVÊTEMENT DE MUR 2 masonite	REVÊTEMENT de TOIT tôle profilée		
FENÊTRES MATÉRIAUX bois (moderne)		PORTE MATÉRIAUX vinyle			
PLAN de BASE rectangulaire	FONDATION crépi (enduit)	NOMBRE d'ÉTAGES 1 1/2	CORNICHE PARTICULIÈRE aucune		
FENÊTRE, TYPE moderne	FENÊTRES, SOUS TYPE ne s'applique pas	LUCARNE à pignon	ORNEMENTATION 1 aiseliers	ORNEMENTATION 2 éléments en	
GALERIE (façade principale)	TYPE galerie		COUVERTURE couvert (e) par l'avant-toit		GARDE-CORPS non traditionnel
	DISPOSITION PARTICULIÈRE façade avant		STRUCTURE PARTICULIÈRE en porte-à-faux		
CORPS SECONDAIRE	TYPE ou FONCTION TRADITIONNELLE aucun		NOMBRE 0		
	REVÊTEMENT de MUR (prédominant)		REVÊTEMENT de TOIT (prédominant)		
REMARQUE (S) ADDITIONNELLE (S)					
<input checked="" type="checkbox"/> oui Le garde-corps est en vinyle. La cheminée est en briques. <input type="checkbox"/> non Présence de bardeaux de bois sur les joues des lucarnes.					

ÉVALUATION			
ÉTAT PHYSIQUE excellent	ÉTAT D'AUTHENTICITÉ faible	POTENTIEL MONUMENTAL ET HISTORIQUE aucun	VALEUR PATRIMONIALE moyenne

CLD - MRC de La Côte-de-Beaupré

ADRESSE: **8078**

avenue Royale

Château-Richer

No
628

MRC de La Côte-de-Beaupré
INVENTAIRE DU PATRIMOINE BÂTI
Fiche descriptive des bâtiments

DONNÉES HISTORIQUES

- oui
 non

AMÉNAGEMENT EXTERIEUR

ÉLÉMENT (S) PARTICULIER (S)

aucun

Environnement paysager, texte

AFFICHAGE

TYPE D'ENSEIGNE

NOMBRE DISPOSITION

aucun

TYPE de COMMERCE:



cédérom no : 3

Photo no 1 : dcp_1936

cédérom no : 3

Photo no 3 :

cédérom no : 3

Photo no 6 :



cédérom no : 3

Photo no 2 : dcp_1937

cédérom no : 3

Photo no 4 :

cédérom no : 3

Photo no 5 :

Date de la saisie de donnée 3/07/2002

CLD - MRC de La Côte-de-Beaupré

MRC de La Côte-de-Beaupré
INVENTAIRE DU PATRIMOINE BÂTI
 Fiche descriptive des bâtiments

Catégorie de bâtiment

No de
fiche: **622**

● bâtiment principal d'intérêt patrimonial

IDENTIFICATION			
ADRESSE: 8079 8081		avenue Royale Château-Richer	
NOM ou RAISON SOCIALE:			
NO DE CADASTRE ACTUEL		NO DE CADASTRE ANCIEN	
NUMÉRO DE MATRICULE 6503 45 3623			
PÉRIODE de CONSTRUCTION	DATE AU RÔLE D'ÉVALUATION	DATE CONNUE	DATE ESTIMÉE
1901-1930	1923		
STATUT JURIDIQUE: sans statut			AFFECTATION CONTEMPORAINE, SOUS-TYPE
FONCTION TRADITIONNELLE (présumée)		AFFECTATION CONTEMPORAINE, TYPE	
maison d'habitation		résidentielle	maison à deux logements

ARCHITECTURE					
TYPE ARCHITECTURAL					Sous type
G: toit plat					
MATÉRIAU STRUCTURAL	REVÊTEMENT de MUR 1	REVÊTEMENT DE MUR 2	REVÊTEMENT de TOIT		
indéterminé	bardeau d'amiante		tôle à baguettes		
FENÊTRES MATÉRIEAUX		PORTE MATÉRIEAUX			
vinyle ou métal		bois			
PLAN de BASE	FONDATION	NOMBRE d'ÉTAGES	CORNICHE PARTICULIÈRE		
carré	crépi (enduit)	2	aucune		
FENÊTRE, TYPE	FENÊTRES, SOUS TYPE	LUCARNE	ORNEMENTATION 1	ORNEMENTATION 2	
moderne	ne s'applique pas	aucune	garde-corps	aucune	
GALERIE (façade principale)	TYPE		COUVERTURE		GARDE-CORPS
	galerie		couvert (e) par un auvent		
	DISPOSITION PARTICULIÈRE		STRUCTURE PARTICULIÈRE		
	façade avant		en porte-à-faux		
CORPS SECONDAIRE	TYPE ou FONCTION TRADITIONNELLE		NOMBRE		
	remise		1		
	REVÊTEMENT de MUR (prédominant)		REVÊTEMENT de TOIT (prédominant)		
	bardeau d'amiante		indéterminé		
REMARQUE (S) ADDITIONNELLE (S)					
<input checked="" type="checkbox"/> oui Galeries ajoutées sur le côté gauche. <input type="checkbox"/> non La porte possède une imposte.					

ÉVALUATION			
ÉTAT PHYSIQUE	ÉTAT D'AUTHENTICITÉ	POTENTIEL MONUMENTAL ET HISTORIQUE	VALEUR PATRIMONIALE
moyen	faible	valeur de matérialité	moyenne

CLD - MRC de La Côte-de-Beaupré

ADRESSE: **8079 8081** avenue **Royale**

Château-Richer

No
622

MRC de La Côte-de-Beaupré
INVENTAIRE DU PATRIMOINE BÂTI
Fiche descriptive des bâtiments

DONNÉES HISTORIQUES

- oui
 non

AMÉNAGEMENT EXTERIEUR

ÉLÉMENT (S) PARTICULIER (S)

aucun

Environnement paysager, texte

AFFICHAGE

TYPE D'ENSEIGNE

NOMBRE DISPOSITION

aucun

TYPE de COMMERCE:



cédérom no : 3

Photo no 1 : dcp_1919

cédérom no : 3

Photo no 3 :

cédérom no : 3

Photo no 6 :



cédérom no : 3

Photo no 2 : dcp_1920

cédérom no : 3

Photo no 4 :

cédérom no : 3

Photo no 5 :

Date de la saisie de donnée 2/07/2002

CLD - MRC de La Côte-de-Beaupré

MRC de La Côte-de-Beaupré
INVENTAIRE DU PATRIMOINE BÂTI
 Fiche descriptive des bâtiments

Catégorie de bâtiment

No de
 fiche: **623**

- bâtiment secondaire d'intérêt patrimonial

IDENTIFICATION			
ADRESSE: 8091 8095		avenue Royale Château-Richer	
NOM ou RAISON SOCIALE:			
NO DE CADASTRE ACTUEL		NO DE CADASTRE ANCIEN	
NUMÉRO DE MATRICULE 6503 45 5552			
PÉRIODE de CONSTRUCTION	DATE AU RÔLE D'ÉVALUATION	DATE CONNUE	DATE ESTIMÉE
1881-1900			1900
STATUT JURIDIQUE: sans statut			AFFECTATION CONTEMPORAINE, SOUS-TYPE bâtiment secondaire
FONCTION TRADITIONNELLE (présumée)	AFFECTATION CONTEMPORAINE, TYPE		
atelier	indéterminée		

ARCHITECTURE				
TYPE ARCHITECTURAL I : bâtiment secondaire				Sous type
MATÉRIAU STRUCTURAL	REVÊTEMENT de MUR 1	REVÊTEMENT DE MUR 2	REVÊTEMENT de TOIT	
bois	planche unie (verticale)		tôle profilée	
FENÊTRES MATÉRIAUX bois		PORTE MATÉRIAUX bois		
PLAN de BASE	FONDATION	NOMBRE d'ÉTAGES	CORNICHE PARTICULIÈRE	
rectangulaire	indéterminé	2	aucune	
FENÊTRE, TYPE	FENÊTRES, SOUS TYPE	LUCARNE	ORNEMENTATION 1	ORNEMENTATION 2
à battants	à grands carreaux	aucune	aucune	aucune
GALERIE (façade principale)	TYPE aucune		COUVERTURE aucune	GARDE-CORPS aucun
	DISPOSITION PARTICULIÈRE		STRUCTURE PARTICULIÈRE	
CORPS SECONDAIRE	TYPE ou FONCTION TRADITIONNELLE		NOMBRE	
	REVÊTEMENT de MUR (prédominant)		REVÊTEMENT de TOIT (prédominant)	
REMARQUE (S) ADDITIONNELLE (S)				
<input checked="" type="checkbox"/> oui Le bâtiment se situe à l'est du 8091 avenue Royale. <input type="checkbox"/> non				

ÉVALUATION			
ÉTAT PHYSIQUE	ÉTAT D'AUTHENTICITÉ	POTENTIEL MONUMENTAL ET HISTORIQUE	VALEUR PATRIMONIALE
bon	excellent	valeur d'usage	supérieure

CLD - MRC de La Côte-de-Beaupré

ADRESSE: **8091 8095** avenue **Royale**

Château-Richer

No
623

MRC de La Côte-de-Beaupré
INVENTAIRE DU PATRIMOINE BÂTI
Fiche descriptive des bâtiments

DONNÉES HISTORIQUES

- oui
 non

AMÉNAGEMENT EXTERIEUR

ÉLÉMENT (S) PARTICULIER (S)

aucun

Environnement paysager, texte

AFFICHAGE

TYPE D'ENSEIGNE NOMBRE DISPOSITION

aucun

TYPE de COMMERCE:



cédérom no : 3 Photo no 1 : dcp_1923

cédérom no : 3 Photo no 3 :

cédérom no : 3 Photo no 6 :

cédérom no : 3 Photo no 2 :

cédérom no : 3 Photo no 4 :

cédérom no : 3 Photo no 5 :

Date de la saisie de donnée 2/07/2002

CLD - MRC de La Côte-de-Beaupré

MRC de La Côte-de-Beaupré
INVENTAIRE DU PATRIMOINE BÂTI
 Fiche descriptive des bâtiments

Catégorie de bâtiment

No de
fiche: **627**

- bâtiment principal d'intérêt patrimonial

IDENTIFICATION			
ADRESSE: 8096 <i>avenue Royale</i> Château-Richer			
NOM ou RAISON SOCIALE:			
NO DE CADASTRE ACTUEL		NO DE CADASTRE ANCIEN	
NUMÉRO DE MATRICULE 6503 55 1324			
PÉRIODE de CONSTRUCTION 1851-1880	DATE AU RÔLE D'ÉVALUATION 1858	DATE CONNUE	DATE ESTIMÉE
STATUT JURIDIQUE: sans statut			AFFECTATION CONTEMPORAINE, SOUS-TYPE maison unifamiliale isolée
FONCTION TRADITIONNELLE (présumée) maison d'habitation	AFFECTATION CONTEMPORAINE, TYPE résidentielle		

ARCHITECTURE				
TYPE ARCHITECTURAL B: toit à deux versants à pente moyenne				Sous type B 4
MATÉRIAU STRUCTURAL bois	REVÊTEMENT de MUR 1 vinyle	REVÊTEMENT DE MUR 2	REVÊTEMENT de TOIT tôle en plaques	
FENÊTRES MATÉRIAUX vinyle		PORTE MATÉRIAUX métal		
PLAN de BASE rectangulaire	FONDATION indéterminé	NOMBRE d'ÉTAGES 1 1/2	CORNICHE PARTICULIÈRE aucune	
FENÊTRE, TYPE moderne	FENÊTRES, SOUS TYPE ne s'applique pas	LUCARNE à pignon	ORNEMENTATION 1 portail	ORNEMENTATION 2 pilastres
GALERIE (façade principale)	TYPE galerie basse		COUVERTURE couvert (e) par l'avant-toit	
	DISPOSITION PARTICULIÈRE façade avant		STRUCTURE PARTICULIÈRE aucune	
CORPS SECONDAIRE	TYPE ou FONCTION TRADITIONNELLE dépense		NOMBRE 1	
	REVÊTEMENT de MUR (prédominant) vinyle		REVÊTEMENT de TOIT (prédominant) tôle en plaques	
REMARQUE (S) ADDITIONNELLE (S)				
<input type="checkbox"/> oui <input checked="" type="checkbox"/> non				

ÉVALUATION			
ÉTAT PHYSIQUE bon	ÉTAT D'AUTHENTICITÉ faible	POTENTIEL MONUMENTAL ET HISTORIQUE valeur de matérialité	VALEUR PATRIMONIALE forte

CLD - MRC de La Côte-de-Beaupré

ADRESSE: **8096**

avenue Royale

Château-Richer

No
627

MRC de La Côte-de-Beaupré
INVENTAIRE DU PATRIMOINE BÂTI
Fiche descriptive des bâtiments

DONNÉES HISTORIQUES

- oui
 non

AMÉNAGEMENT EXTERIEUR

ÉLÉMENT (S) PARTICULIER (S)

aucun

Environnement paysager, texte

AFFICHAGE

TYPE D'ENSEIGNE

NOMBRE DISPOSITION

aucun

TYPE de COMMERCE:



cédérom no : 3

Photo no 1 : dcp_1933

cédérom no : 3

Photo no 3 :

cédérom no : 3

Photo no 6 :



cédérom no : 3

Photo no 2 : dcp_1935

cédérom no : 3

Photo no 4 :

cédérom no : 3

Photo no 5 :

Date de la saisie de donnée 3/07/2002

CLD - MRC de La Côte-de-Beaupré

MRC de La Côte-de-Beaupré
INVENTAIRE DU PATRIMOINE BÂTI
 Fiche descriptive des bâtiments

Catégorie de bâtiment

No de
fiche: **626**

- bâtiment principal d'intérêt patrimonial

IDENTIFICATION			
ADRESSE: <i>8102</i> <i>avenue Royale</i> <i>Château-Richer</i>			
NOM ou RAISON SOCIALE:			
NO DE CADASTRE ACTUEL		NO DE CADASTRE ANCIEN	
NUMÉRO DE MATRICULE <i>6503 55 1753</i>			
PÉRIODE de CONSTRUCTION <i>1791-1829</i>	DATE AU RÔLE D'ÉVALUATION <i>1818</i>	DATE CONNUE	DATE ESTIMÉE
STATUT JURIDIQUE: <i>sans statut</i>			AFFECTATION CONTEMPORAINE, SOUS-TYPE <i>maison à deux logements</i>
FONCTION TRADITIONNELLE (présumée) <i>maison d'habitation</i>	AFFECTATION CONTEMPORAINE, TYPE <i>résidentielle</i>		

ARCHITECTURE				
TYPE ARCHITECTURAL B: toit à deux versants à pente moyenne				Sous type <i>B 3</i>
MATÉRIAU STRUCTURAL <i>pierre</i>	REVÊTEMENT de MUR 1 <i>pierre calcaire</i>	REVÊTEMENT DE MUR 2	REVÊTEMENT de TOIT <i>tôle profilée</i>	
FENÊTRES MATÉRIEAUX <i>bois</i>		PORTE MATÉRIEAUX <i>bois</i>		
PLAN de BASE <i>rectangulaire</i>	FONDATION <i>pierre</i>	NOMBRE d'ÉTAGES <i>1 1/2</i>	CORNICHE PARTICULIÈRE <i>aucune</i>	
FENÊTRE, TYPE <i>à battants</i>	FENÊTRES, SOUS TYPE <i>à grands carreaux</i>	LUCARNE <i>à pignon</i>	ORNEMENTATION 1 <i>aucune</i>	ORNEMENTATION 2 <i>aucune</i>
GALERIE (façade principale)	TYPE <i>aucune</i>		COUVERTURE <i>aucune</i>	GARDE-CORPS <i>aucun</i>
	DISPOSITION PARTICULIÈRE		STRUCTURE PARTICULIÈRE	
CORPS SECONDAIRE	TYPE ou FONCTION TRADITIONNELLE <i>agrandissement</i>		NOMBRE <i>1</i>	
	REVÊTEMENT de MUR (prédominant) <i>pierre calcaire</i>		REVÊTEMENT de TOIT (prédominant) <i>tôle profilée</i>	
REMARQUE (S) ADDITIONNELLE (S)				
<input checked="" type="checkbox"/> oui <i>Présence de murs coupe-feu.</i> <input type="checkbox"/> non <i>L'arrière de l'ajout est en crépi.</i>				

ÉVALUATION			
ÉTAT PHYSIQUE <i>bon</i>	ÉTAT D'AUTHENTICITÉ <i>bon</i>	POTENTIEL MONUMENTAL ET HISTORIQUE <i>valeur d'âge</i>	VALEUR PATRIMONIALE <i>supérieure</i>

CLD - MRC de La Côte-de-Beaupré

ADRESSE: *8102*

avenue Royale

Château-Richer

No
626

MRC de La Côte-de-Beaupré
INVENTAIRE DU PATRIMOINE BÂTI
Fiche descriptive des bâtiments

DONNÉES HISTORIQUES

- oui
 non

AMÉNAGEMENT EXTERIEUR

ÉLÉMENT (S) PARTICULIER (S)

aucun

Environnement paysager, texte

AFFICHAGE

TYPE D'ENSEIGNE

NOMBRE DISPOSITION

aucun

TYPE de COMMERCE:



cédérom no : 3

Photo no 1 : dcp_1931

cédérom no : 3

Photo no 3 :

cédérom no : 3

Photo no 6 :



cédérom no : 3

Photo no 2 : dcp_1932

cédérom no : 3

Photo no 4 :

cédérom no : 3

Photo no 5 :

Date de la saisie de donnée 3/07/2002

CLD - MRC de La Côte-de-Beaupré

MRC de La Côte-de-Beaupré
INVENTAIRE DU PATRIMOINE BÂTI
 Fiche descriptive des bâtiments

Catégorie de bâtiment

No de
fiche: **624**

- bâtiment principal d'intérêt patrimonial

IDENTIFICATION			
ADRESSE: 8123 <i>avenue Royale</i> Château-Richer			
NOM ou RAISON SOCIALE:			
NO DE CADASTRE ACTUEL		NO DE CADASTRE ANCIEN	
NUMÉRO DE MATRICULE 6503 46 9417			
PÉRIODE de CONSTRUCTION 1881-1900	DATE AU RÔLE D'ÉVALUATION 1900	DATE CONNUE	DATE ESTIMÉE
STATUT JURIDIQUE: sans statut			AFFECTATION CONTEMPORAINE, SOUS-TYPE maison unifamiliale isolée
FONCTION TRADITIONNELLE (présumée) maison d'habitation	AFFECTATION CONTEMPORAINE, TYPE résidentielle		

ARCHITECTURE				
TYPE ARCHITECTURAL D: toit à pente brisée				Sous type D 1
MATÉRIAU STRUCTURAL bois	REVÊTEMENT de MUR 1 planche à feuillure	REVÊTEMENT DE MUR 2 planche unie	REVÊTEMENT de TOIT tôle unie	
FENÊTRES MATÉRIAUX bois		PORTE MATÉRIAUX bois (moderne)		
PLAN de BASE rectangulaire	FONDATION crépi (enduit)	NOMBRE d'ÉTAGES 2	CORNICHE PARTICULIÈRE aucune	
FENÊTRE, TYPE à battants	FENÊTRES, SOUS TYPE à grands carreaux	LUCARNE à pignon	ORNEMENTATION 1 fenêtre en	ORNEMENTATION 2
GALERIE (façade principale)	TYPE galerie		COUVERTURE couvert (e) par l'avant-toit	
	DISPOSITION PARTICULIÈRE façade avant		STRUCTURE PARTICULIÈRE aucune	
CORPS SECONDAIRE	TYPE ou FONCTION TRADITIONNELLE agrandissement		NOMBRE 1	
	REVÊTEMENT de MUR (prédominant) planche à feuillure		REVÊTEMENT de TOIT (prédominant) tôle pincée	
REMARQUE (S) ADDITIONNELLE (S)				
<input checked="" type="checkbox"/> oui Le terrasson est recouvert de tôle pincée. <input type="checkbox"/> non L'agrandissement comprend également un garage en planches verticales.				

ÉVALUATION			
ÉTAT PHYSIQUE moyen	ÉTAT D'AUTHENTICITÉ bon	POTENTIEL MONUMENTAL ET HISTORIQUE valeur de matérialité	VALEUR PATRIMONIALE forte

CLD - MRC de La Côte-de-Beaupré

ADRESSE: **8123**

avenue Royale

Château-Richer

No
624

MRC de La Côte-de-Beaupré
INVENTAIRE DU PATRIMOINE BÂTI
Fiche descriptive des bâtiments

DONNÉES HISTORIQUES

- oui
 non

AMÉNAGEMENT EXTERIEUR

ÉLÉMENT (S) PARTICULIER (S)

aucun

Environnement paysager, texte

AFFICHAGE

TYPE D'ENSEIGNE

NOMBRE DISPOSITION

aucun

TYPE de COMMERCE:



cédérom no : 3

Photo no 1 : dcp_1926

cédérom no : 3

Photo no 3 :

cédérom no : 3

Photo no 6 :



cédérom no : 3

Photo no 2 : dcp_1927

cédérom no : 3

Photo no 4 :

cédérom no : 3

Photo no 5 :

Date de la saisie de donnée 3/07/2002

CLD - MRC de La Côte-de-Beaupré

MRC de La Côte-de-Beaupré
INVENTAIRE DU PATRIMOINE BÂTI
 Fiche descriptive des bâtiments

Catégorie de bâtiment

No de
fiche: **625**

- bâtiment principal d'intérêt patrimonial

IDENTIFICATION			
ADRESSE: 8124 <i>avenue Royale</i> Château-Richer			
NOM ou RAISON SOCIALE: Maison Thibaud			
NO DE CADASTRE ACTUEL		NO DE CADASTRE ANCIEN	
NUMÉRO DE MATRICULE 6503 55 3395			
PÉRIODE de CONSTRUCTION 1830-1850	DATE AU RÔLE D'ÉVALUATION 1652	DATE CONNUE	DATE ESTIMÉE
STATUT JURIDIQUE: monument historique reconnu			AFFECTATION CONTEMPORAINE, SOUS-TYPE maison unifamiliale isolée
FONCTION TRADITIONNELLE (présumée) maison d'habitation	AFFECTATION CONTEMPORAINE, TYPE résidentielle		

ARCHITECTURE					
TYPE ARCHITECTURAL A: toit à deux versants à pente forte					Sous type A 3
MATÉRIAU STRUCTURAL pierre	REVÊTEMENT de MUR 1 crépi	REVÊTEMENT DE MUR 2 planche unie	REVÊTEMENT de TOIT tôle profilée		
FENÊTRES MATÉRIEAUX bois		PORTE MATÉRIEAUX bois			
PLAN de BASE rectangulaire	FONDATION crépi (enduit)	NOMBRE d'ÉTAGES 1 1/2	CORNICHE PARTICULIÈRE aucune		
FENÊTRE, TYPE à battants	FENÊTRES, SOUS TYPE à grands carreaux	LUCARNE à pignon	ORNEMENTATION 1 chambranles	ORNEMENTATION 2	
GALERIE (façade principale)	TYPE galerie basse		COUVERTURE couvert (e) par l'avant-toit		GARDE-CORPS aucun
	DISPOSITION PARTICULIÈRE façade avant		STRUCTURE PARTICULIÈRE aucune		
CORPS SECONDAIRE	TYPE ou FONCTION TRADITIONNELLE aucun		NOMBRE 0		
	REVÊTEMENT de MUR (prédominant)		REVÊTEMENT de TOIT (prédominant)		
REMARQUE (S) ADDITIONNELLE (S)					
<input checked="" type="checkbox"/> oui La planche unie se trouve sur les pignons latéraux. <input type="checkbox"/> non La porte d'entrée se situe sur la façade arrière de la maison.					

ÉVALUATION			
ÉTAT PHYSIQUE excellent	ÉTAT D'AUTHENTICITÉ bon	POTENTIEL MONUMENTAL ET HISTORIQUE valeur d'âge	VALEUR PATRIMONIALE supérieure

CLD - MRC de La Côte-de-Beaupré

ADRESSE: **8124**

avenue Royale

Château-Richer

No
625

MRC de La Côte-de-Beaupré
INVENTAIRE DU PATRIMOINE BÂTI
Fiche descriptive des bâtiments

DONNÉES HISTORIQUES

- oui Terre de Jean Cochon, concédée en 1652.
 non Reconnue monument historique en 1978, cette habitation, érigée après 1739 et reconstruite au lendemain de la Conquête, figurerait parmi les plus anciennes maisons de la Côte-de-Beaupré. La maison a doublé de superficie avec son agrandissement en 1834. On présume que c'est Pierre Thibaud, père, qui l'a fait construire, car on sait qu'il y eut un échange de terre par contrat entre un nommé Gravel et Pierre Thibault en 1739. Puisque Pierre Thibault fils a hérité de son père en 1782, il est mentionné sur le contrat qu'il avait une maison et des dépenses sur la terre. Il y a eu plusieurs propriétaires depuis la concession de la terre jusqu'à nos jours. C'est François Trépanier

AMÉNAGEMENT EXTERIEUR

ÉLÉMENT (S) PARTICULIER (S)

aucun

Environnement paysager, texte

AFFICHAGE

TYPE D'ENSEIGNE

NOMBRE DISPOSITION

aucun

TYPE de COMMERCE:



cédérom no : 3

Photo no 1 : dcp_1928

cédérom no : 3

Photo no 3 : dcp_1930

cédérom no : 3

Photo no 6 :



cédérom no : 3

Photo no 2 : dcp_1929

cédérom no : 3

Photo no 4 :

cédérom no : 3

Photo no 5 :

Date de la saisie de donnée 3/07/2002

CLD - MRC de La Côte-de-Beaupré

MRC de La Côte-de-Beaupré
INVENTAIRE DU PATRIMOINE BÂTI
 Fiche descriptive des bâtiments

Catégorie de bâtiment

No de
fiche: **649**

- bâtiment principal d'intérêt patrimonial

IDENTIFICATION			
ADRESSE: <i>8131</i> <i>avenue Royale</i> <i>Château-Richer</i>			
NOM ou RAISON SOCIALE:			
NO DE CADASTRE ACTUEL		NO DE CADASTRE ANCIEN	
NUMÉRO DE MATRICULE <i>6503 56 1452</i>			
PÉRIODE de CONSTRUCTION <i>1881-1900</i>	DATE AU RÔLE D'ÉVALUATION <i>1900</i>	DATE CONNUE	DATE ESTIMÉE
STATUT JURIDIQUE: <i>sans statut</i>			AFFECTATION CONTEMPORAINE, SOUS-TYPE <i>maison unifamiliale isolée</i>
FONCTION TRADITIONNELLE (présumée) <i>maison d'habitation</i>	AFFECTATION CONTEMPORAINE, TYPE <i>résidentielle</i>		

ARCHITECTURE					
TYPE ARCHITECTURAL B: toit à deux versants à pente moyenne					Sous type <i>B 2</i>
MATÉRIAU STRUCTURAL <i>bois</i>	REVÊTEMENT de MUR 1 <i>vinyle</i>	REVÊTEMENT DE MUR 2	REVÊTEMENT de TOIT <i>tôle profilée</i>		
FENÊTRES MATÉRIAUX <i>métal</i>		PORTE MATÉRIAUX <i>métal</i>			
PLAN de BASE <i>rectangulaire</i>	FONDATION <i>crépi (enduit)</i>	NOMBRE d'ÉTAGES <i>1 1/2</i>	CORNICHE PARTICULIÈRE <i>aucune</i>		
FENÊTRE, TYPE <i>moderne</i>	FENÊTRES, SOUS TYPE <i>ne s'applique pas</i>	LUCARNE <i>à pignon</i>	ORNEMENTATION 1 <i>garde-corps</i>	ORNEMENTATION 2 <i>persiennes</i>	
GALERIE (façade principale)	TYPE galerie		COUVERTURE couvert (e) par un auvent		GARDE-CORPS en fer ornemental
	DISPOSITION PARTICULIÈRE <i>façade avant</i>		STRUCTURE PARTICULIÈRE <i>aucune</i>		
CORPS SECONDAIRE	TYPE ou FONCTION TRADITIONNELLE <i>agrandissement</i>		NOMBRE <i>1</i>		
	REVÊTEMENT de MUR (prédominant) <i>vinyle</i>		REVÊTEMENT de TOIT (prédominant) <i>tôle profilée</i>		
REMARQUE (S) ADDITIONNELLE (S)					
<input checked="" type="checkbox"/> oui <i>La cheminée en est briques.</i> <input type="checkbox"/> non					

ÉVALUATION			
ÉTAT PHYSIQUE <i>bon</i>	ÉTAT D'AUTHENTICITÉ <i>faible</i>	POTENTIEL MONUMENTAL ET HISTORIQUE <i>valeur de matérialité</i>	VALEUR PATRIMONIALE <i>faible</i>

CLD - MRC de La Côte-de-Beaupré

ADRESSE: *8131*

avenue Royale

Château-Richer

No
649

MRC de La Côte-de-Beaupré
INVENTAIRE DU PATRIMOINE BÂTI
Fiche descriptive des bâtiments

DONNÉES HISTORIQUES

- oui
 non

AMÉNAGEMENT EXTERIEUR

ÉLÉMENT (S) PARTICULIER (S)

aucun

Environnement paysager, texte

AFFICHAGE

TYPE D'ENSEIGNE

NOMBRE DISPOSITION

aucun

TYPE de COMMERCE:



cédérom no : 3

Photo no 1 : dcp_1985

cédérom no : 3

Photo no 3 :

cédérom no : 3

Photo no 6 :



cédérom no : 3

Photo no 2 : dcp_1986

cédérom no : 3

Photo no 4 :

cédérom no : 3

Photo no 5 :

Date de la saisie de donnée 4/07/2002

CLD - MRC de La Côte-de-Beaupré

MRC de La Côte-de-Beaupré
INVENTAIRE DU PATRIMOINE BÂTI
 Fiche descriptive des bâtiments

Catégorie de bâtiment

No de
fiche: **648**

- bâtiment secondaire d'intérêt patrimonial

IDENTIFICATION			
ADRESSE: <i>8131</i> <i>avenue Royale</i> <i>Château-Richer</i>			
NOM ou RAISON SOCIALE:			
NO DE CADASTRE ACTUEL		NO DE CADASTRE ANCIEN	
NUMÉRO DE MATRICULE <i>6503 56 1452</i>			
PÉRIODE de CONSTRUCTION <i>1851-1880</i>	DATE AU RÔLE D'ÉVALUATION	DATE CONNUE	DATE ESTIMÉE <i>1850</i>
STATUT JURIDIQUE: <i>sans statut</i>			AFFECTATION CONTEMPORAINE, SOUS-TYPE
FONCTION TRADITIONNELLE (présumée) <i>caveau à légumes</i>	AFFECTATION CONTEMPORAINE, TYPE <i>agricole</i>		
autre			

ARCHITECTURE					
TYPE ARCHITECTURAL Aucun					Sous type
MATÉRIAU STRUCTURAL <i>pierre</i>	REVÊTEMENT de MUR 1 <i>crépi</i>		REVÊTEMENT DE MUR 2	REVÊTEMENT de TOIT <i>autre</i>	
FENÊTRES MATÉRIEAUX			PORTE MATÉRIEAUX <i>bois</i>		
PLAN de BASE	FONDATION	NOMBRE d'ÉTAGES	CORNICHE PARTICULIÈRE <i>aucune</i>		
FENÊTRE, TYPE <i>aucune</i>	FENÊTRES, SOUS TYPE		LUCARNE <i>aucune</i>	ORNEMENTATION 1 <i>aucune</i>	ORNEMENTATION 2 <i>aucune</i>
GALERIE (façade principale)	TYPE <i>aucune</i>		COUVERTURE		GARDE-CORPS
	DISPOSITION PARTICULIÈRE		STRUCTURE PARTICULIÈRE		
CORPS SECONDAIRE	TYPE ou FONCTION TRADITIONNELLE <i>aucun</i>		NOMBRE		
	REVÊTEMENT de MUR (prédominant)		REVÊTEMENT de TOIT (prédominant)		
REMARQUE (S) ADDITIONNELLE (S)					
<input checked="" type="checkbox"/> oui <i>Le caveau se situe à l'ouest du 8131 avenue Royale.</i> <input type="checkbox"/> non <i>Le toit est recouvert par la végétation.</i>					

ÉVALUATION			
ÉTAT PHYSIQUE <i>bon</i>	ÉTAT D'AUTHENTICITÉ <i>bon</i>	POTENTIEL MONUMENTAL ET HISTORIQUE <i>valeur d'usage</i>	VALEUR PATRIMONIALE <i>supérieure</i>

CLD - MRC de La Côte-de-Beaupré

ADRESSE: *8131* *avenue Royale*

Château-Richer

No
648

MRC de La Côte-de-Beaupré
INVENTAIRE DU PATRIMOINE BÂTI
Fiche descriptive des bâtiments

DONNÉES HISTORIQUES

- oui
 non

AMÉNAGEMENT EXTERIEUR

ÉLÉMENT (S) PARTICULIER (S)

muret en pierres sèches

Environnement paysager, texte

AFFICHAGE

TYPE D'ENSEIGNE	NOMBRE	DISPOSITION
aucun		
TYPE de COMMERCE:		



cédérom no : 3

Photo no 1 : dcp_1982

cédérom no : 3

Photo no 3 :

cédérom no : 3

Photo no 6 :

cédérom no : 3

Photo no 2 :

cédérom no : 3

Photo no 4 :

cédérom no : 3

Photo no 5 :

Date de la saisie de donnée 3/07/2002

CLD - MRC de La Côte-de-Beaupré

MRC de La Côte-de-Beaupré
INVENTAIRE DU PATRIMOINE BÂTI
 Fiche descriptive des bâtiments

Catégorie de bâtiment

No de
fiche: **650**

● bâtiment secondaire d'intérêt patrimonial

IDENTIFICATION			
ADRESSE: <i>8131</i> <i>avenue Royale</i> <i>Château-Richer</i>			
NOM ou RAISON SOCIALE:			
NO DE CADASTRE ACTUEL		NO DE CADASTRE ANCIEN	
NUMÉRO DE MATRICULE <i>6503 56 1452</i>			
PÉRIODE de CONSTRUCTION <i>1901-1930</i>	DATE AU RÔLE D'ÉVALUATION	DATE CONNUE	DATE ESTIMÉE <i>1910</i>
STATUT JURIDIQUE: <i>sans statut</i>			AFFECTATION CONTEMPORAINE, SOUS-TYPE <i>bâtiment secondaire</i>
FONCTION TRADITIONNELLE (présumée) <i>remise</i>	AFFECTATION CONTEMPORAINE, TYPE <i>indéterminée</i>		

ARCHITECTURE					
TYPE ARCHITECTURAL I : bâtiment secondaire					Sous type
MATÉRIAU STRUCTURAL <i>bois</i>	REVÊTEMENT de MUR 1 <i>planche unie</i>		REVÊTEMENT DE MUR 2	REVÊTEMENT de TOIT <i>tôle profilée</i>	
FENÊTRES MATÉRIEAUX <i>bois</i>			PORTE MATÉRIEAUX <i>bois</i>		
PLAN de BASE <i>rectangulaire</i>	FONDATION <i>Pierre</i>	NOMBRE d'ÉTAGES <i>1</i>	CORNICHE PARTICULIÈRE <i>aucune</i>		
FENÊTRE, TYPE <i>fixe</i>	FENÊTRES, SOUS TYPE <i>subdivisée</i>	LUCARNE <i>aucune</i>	ORNEMENTATION 1 <i>chambranles</i>	ORNEMENTATION 2 <i>aucune</i>	
GALERIE (façade principale)	TYPE <i>aucune</i>		COUVERTURE <i>aucune</i>		GARDE-CORPS <i>aucun</i>
	DISPOSITION PARTICULIÈRE <i>aucune</i>		STRUCTURE PARTICULIÈRE <i>aucune</i>		
CORPS SECONDAIRE	TYPE ou FONCTION TRADITIONNELLE <i>aucun</i>		NOMBRE <i>0</i>		
	REVÊTEMENT de MUR (prédominant)		REVÊTEMENT de TOIT (prédominant)		
REMARQUE (S) ADDITIONNELLE (S)					
<input checked="" type="checkbox"/> oui <i>La remise se trouve à l'ouest du 8131 avenue Royale.</i> <input type="checkbox"/> non					

ÉVALUATION			
ÉTAT PHYSIQUE <i>bon</i>	ÉTAT D'AUTHENTICITÉ <i>bon</i>	POTENTIEL MONUMENTAL ET HISTORIQUE <i>valeur d'usage</i>	VALEUR PATRIMONIALE <i>forte</i>

CLD - MRC de La Côte-de-Beaupré

ADRESSE: *8131* *avenue Royale*

Château-Richer

No
650

MRC de La Côte-de-Beaupré
INVENTAIRE DU PATRIMOINE BÂTI
Fiche descriptive des bâtiments

DONNÉES HISTORIQUES

- oui
 non

AMÉNAGEMENT EXTERIEUR

ÉLÉMENT (S) PARTICULIER (S)

aucun

Environnement paysager, texte

AFFICHAGE

TYPE D'ENSEIGNE	NOMBRE	DISPOSITION
aucun		
TYPE de COMMERCE:		



cédérom no : 3

Photo no 1 : dcp_1983

cédérom no : 3

Photo no 3 :

cédérom no : 3

Photo no 6 :

cédérom no : 3

Photo no 2 :

cédérom no : 3

Photo no 4 :

cédérom no : 3

Photo no 5 :

Date de la saisie de donnée 4/07/2002

CLD - MRC de La Côte-de-Beaupré

MRC de La Côte-de-Beaupré
INVENTAIRE DU PATRIMOINE BÂTI
 Fiche descriptive des bâtiments

Catégorie de bâtiment

No de
fiche: **651**

- bâtiment principal d'intérêt patrimonial

IDENTIFICATION			
ADRESSE: 8158 8160 avenue Royale		Château-Richer	
NOM ou RAISON SOCIALE:			
NO DE CADASTRE ACTUEL		NO DE CADASTRE ANCIEN	
NUMÉRO DE MATRICULE 6503 56 9990			
PÉRIODE de CONSTRUCTION 1881-1900	DATE AU RÔLE D'ÉVALUATION 1895	DATE CONNUE	DATE ESTIMÉE
STATUT JURIDIQUE: sans statut			AFFECTATION CONTEMPORAINE, SOUS-TYPE maison à deux logements
FONCTION TRADITIONNELLE (présumée) maison d'habitation	AFFECTATION CONTEMPORAINE, TYPE résidentielle		

ARCHITECTURE				
TYPE ARCHITECTURAL D: toit à pente brisée				Sous type D 1
MATÉRIAU STRUCTURAL bois	REVÊTEMENT de MUR 1 bardeau d'amiante	REVÊTEMENT DE MUR 2	REVÊTEMENT de TOIT tôle unie	
FENÊTRES MATÉRIAUX vinyle ou métal		PORTE MATÉRIAUX bois (moderne)		
PLAN de BASE rectangulaire	FONDATION crépi (enduit)	NOMBRE d'ÉTAGES 2	CORNICHE PARTICULIÈRE aucune	
FENÊTRE, TYPE moderne	FENÊTRES, SOUS TYPE ne s'applique pas	LUCARNE à pignon	ORNEMENTATION 1 aucune	ORNEMENTATION 2 aucune
GALERIE (façade principale)	TYPE galerie	COUVERTURE couvert (e) par un auvent		GARDE-CORPS à barreaux
	DISPOSITION PARTICULIÈRE façade avant	STRUCTURE PARTICULIÈRE en porte-à-faux		
CORPS SECONDAIRE	TYPE ou FONCTION TRADITIONNELLE agrandissement	NOMBRE 1		
	REVÊTEMENT de MUR (prédominant) bardeau d'amiante	REVÊTEMENT de TOIT (prédominant) indéterminé		
REMARQUE (S) ADDITIONNELLE (S)				
<input checked="" type="checkbox"/> oui La tôle unie se trouve sur le brisis et l'auvent; le terrasson est recouvert de tôle profilée. <input type="checkbox"/> non Présence d'une imposte au-dessus de la porte. La rampe de l'escalier est en fer ornemental.				

ÉVALUATION			
ÉTAT PHYSIQUE excellent	ÉTAT D'AUTHENTICITÉ faible	POTENTIEL MONUMENTAL ET HISTORIQUE valeur de matérialité	VALEUR PATRIMONIALE moyenne

CLD - MRC de La Côte-de-Beaupré

ADRESSE: 8158 8160 avenue Royale

Château-Richer

No
651

MRC de La Côte-de-Beaupré
INVENTAIRE DU PATRIMOINE BÂTI
Fiche descriptive des bâtiments

DONNÉES HISTORIQUES

- oui
 non

AMÉNAGEMENT EXTERIEUR

ÉLÉMENT (S) PARTICULIER (S)

aucun

Environnement paysager, texte

AFFICHAGE

TYPE D'ENSEIGNE	NOMBRE	DISPOSITION
aucun		
TYPE de COMMERCE:		



cédérom no : 3 Photo no 1 : dcp_1987

cédérom no : 3 Photo no 3 :

cédérom no : 3 Photo no 6 :



cédérom no : 3 Photo no 2 : dcp_1988

cédérom no : 3 Photo no 4 :

cédérom no : 3 Photo no 5 :

Date de la saisie de donnée 4/07/2002

CLD - MRC de La Côte-de-Beaupré

MRC de La Côte-de-Beaupré
INVENTAIRE DU PATRIMOINE BÂTI
 Fiche descriptive des bâtiments

Catégorie de bâtiment

No de
fiche: **652**

- bâtiment principal d'intérêt patrimonial

IDENTIFICATION			
ADRESSE: 8168 8170 avenue Royale		Château-Richer	
NOM ou RAISON SOCIALE:			
NO DE CADASTRE ACTUEL		NO DE CADASTRE ANCIEN	
NUMÉRO DE MATRICULE 6503 67 1012			
PÉRIODE de CONSTRUCTION 1901-1930	DATE AU RÔLE D'ÉVALUATION 1905	DATE CONNUE	DATE ESTIMÉE
STATUT JURIDIQUE: sans statut			AFFECTATION CONTEMPORAINE, SOUS-TYPE maison à deux logements
FONCTION TRADITIONNELLE (présumée) maison d'habitation	AFFECTATION CONTEMPORAINE, TYPE résidentielle		

ARCHITECTURE				
TYPE ARCHITECTURAL D: toit à pente brisée				Sous type D 1
MATÉRIAU STRUCTURAL bois	REVÊTEMENT de MUR 1 clin d'aluminium	REVÊTEMENT DE MUR 2 bardeau d'amiante	REVÊTEMENT de TOIT tôle à la canadienne	
FENÊTRES MATÉRIAUX bois		PORTE MATÉRIAUX bois		
PLAN de BASE rectangulaire	FONDATION pierre	NOMBRE d'ÉTAGES 2	CORNICHE PARTICULIÈRE aucune	
FENÊTRE, TYPE à battants	FENÊTRES, SOUS TYPE à grands carreaux	LUCARNE à pignon	ORNEMENTATION 1 aucune	ORNEMENTATION 2 aucune
GALERIE (façade principale)	TYPE galerie		COUVERTURE couvert (e) par l'avant-toit	
	DISPOSITION PARTICULIÈRE de valeur équivalente avant et arrière		STRUCTURE PARTICULIÈRE aucune	
CORPS SECONDAIRE	TYPE ou FONCTION TRADITIONNELLE aucun		NOMBRE 0	
	REVÊTEMENT de MUR (prédominant)		REVÊTEMENT de TOIT (prédominant)	
REMARQUE (S) ADDITIONNELLE (S)				
<input type="checkbox"/> oui <input checked="" type="checkbox"/> non				

ÉVALUATION			
ÉTAT PHYSIQUE excellent	ÉTAT D'AUTHENTICITÉ bon	POTENTIEL MONUMENTAL ET HISTORIQUE valeur de matérialité	VALEUR PATRIMONIALE forte

CLD - MRC de La Côte-de-Beaupré

ADRESSE: 8168 8170 avenue Royale

Château-Richer

No
652

MRC de La Côte-de-Beaupré
INVENTAIRE DU PATRIMOINE BÂTI
Fiche descriptive des bâtiments

DONNÉES HISTORIQUES

- oui
 non

AMÉNAGEMENT EXTERIEUR

ÉLÉMENT (S) PARTICULIER (S)

aucun

Environnement paysager, texte

AFFICHAGE

TYPE D'ENSEIGNE

NOMBRE DISPOSITION

aucun

TYPE de COMMERCE:



cédérom no : 3

Photo no 1 : dcp_1989

cédérom no : 3

Photo no 3 :

cédérom no : 3

Photo no 6 :



cédérom no : 3

Photo no 2 : dcp_1990

cédérom no : 3

Photo no 4 :

cédérom no : 3

Photo no 5 :

Date de la saisie de donnée 4/07/2002

CLD - MRC de La Côte-de-Beaupré

MRC de La Côte-de-Beaupré
INVENTAIRE DU PATRIMOINE BÂTI
 Fiche descriptive des bâtiments

Catégorie de bâtiment

No de
fiche: **653**

- bâtiment principal d'intérêt patrimonial

IDENTIFICATION			
ADRESSE: 8172 <i>avenue Royale</i> Château-Richer			
NOM ou RAISON SOCIALE:			
NO DE CADASTRE ACTUEL		NO DE CADASTRE ANCIEN	
NUMÉRO DE MATRICULE 6503 67 1624			
PÉRIODE de CONSTRUCTION 1881-1900	DATE AU RÔLE D'ÉVALUATION 1908	DATE CONNUE	DATE ESTIMÉE
STATUT JURIDIQUE: sans statut			AFFECTATION CONTEMPORAINE, SOUS-TYPE maison unifamiliale isolée
FONCTION TRADITIONNELLE (présumée) maison d'habitation	AFFECTATION CONTEMPORAINE, TYPE résidentielle		

ARCHITECTURE				
TYPE ARCHITECTURAL B: toit à deux versants à pente moyenne				Sous type B 2
MATÉRIAU STRUCTURAL bois	REVÊTEMENT de MUR 1 bardeau d'amiante	REVÊTEMENT DE MUR 2	REVÊTEMENT de TOIT tôle à la canadienne	
FENÊTRES MATÉRIEAUX bois		PORTE MATÉRIEAUX bois		
PLAN de BASE rectangulaire	FONDATION crépi (enduit)	NOMBRE d'ÉTAGES 1 1/2	CORNICHE PARTICULIÈRE aucune	
FENÊTRE, TYPE à battants	FENÊTRES, SOUS TYPE à grands carreaux	LUCARNE à pignon	ORNEMENTATION 1 aucune	ORNEMENTATION 2 aucune
GALERIE (façade principale)	TYPE galerie basse		COUVERTURE couvert (e) par un auvent	
	DISPOSITION PARTICULIÈRE façade avant		STRUCTURE PARTICULIÈRE aucune	
CORPS SECONDAIRE	TYPE ou FONCTION TRADITIONNELLE aucun		NOMBRE 0	
	REVÊTEMENT de MUR (prédominant)		REVÊTEMENT de TOIT (prédominant)	
REMARQUE (S) ADDITIONNELLE (S)				
<input checked="" type="checkbox"/> oui L'auvent est recouvert de tôle unie. <input type="checkbox"/> non Les fenêtres des murs latéraux et des lucarnes sont en bois moderne.				

ÉVALUATION			
ÉTAT PHYSIQUE bon	ÉTAT D'AUTHENTICITÉ bon	POTENTIEL MONUMENTAL ET HISTORIQUE valeur de matérialité	VALEUR PATRIMONIALE forte

CLD - MRC de La Côte-de-Beaupré

ADRESSE: **8172**

avenue Royale

Château-Richer

No
653

MRC de La Côte-de-Beaupré
INVENTAIRE DU PATRIMOINE BÂTI
Fiche descriptive des bâtiments

DONNÉES HISTORIQUES

- oui
 non

AMÉNAGEMENT EXTERIEUR

ÉLÉMENT (S) PARTICULIER (S)

aucun

Environnement paysager, texte

AFFICHAGE

TYPE D'ENSEIGNE

NOMBRE DISPOSITION

aucun

TYPE de COMMERCE:



cédérom no : 3

Photo no 1 : dcp_1991

cédérom no : 3

Photo no 3 :

cédérom no : 3

Photo no 6 :



cédérom no : 3

Photo no 2 : dcp_1992

cédérom no : 3

Photo no 4 :

cédérom no : 3

Photo no 5 :

Date de la saisie de donnée 4/07/2002

CLD - MRC de La Côte-de-Beaupré

MRC de La Côte-de-Beaupré
INVENTAIRE DU PATRIMOINE BÂTI
 Fiche descriptive des bâtiments

Catégorie de bâtiment

No de
fiche: **654**

- bâtiment principal d'intérêt patrimonial

IDENTIFICATION			
ADRESSE: <i>8174 8176 avenue Royale</i> Château-Richer			
NOM ou RAISON SOCIALE:			
NO DE CADASTRE ACTUEL		NO DE CADASTRE ANCIEN	
NUMÉRO DE MATRICULE <i>6503 67 2333</i>			
PÉRIODE de CONSTRUCTION <i>1901-1930</i>	DATE AU RÔLE D'ÉVALUATION <i>1910</i>	DATE CONNUE	DATE ESTIMÉE
STATUT JURIDIQUE: <i>sans statut</i>			AFFECTATION CONTEMPORAINE, SOUS-TYPE <i>maison à deux logements</i>
FONCTION TRADITIONNELLE (présumée) <i>maison d'habitation</i>	AFFECTATION CONTEMPORAINE, TYPE <i>résidentielle</i>		

ARCHITECTURE					
TYPE ARCHITECTURAL G: toit plat					Sous type
MATÉRIAU STRUCTURAL <i>bois</i>	REVÊTEMENT de MUR 1 <i>vinyle</i>	REVÊTEMENT DE MUR 2	REVÊTEMENT de TOIT <i>tôle profilée</i>		
FENÊTRES MATÉRIAUX <i>vinyle</i>		PORTE MATÉRIAUX <i>métal</i>			
PLAN de BASE <i>carré</i>	FONDATION <i>crépi (enduit)</i>	NOMBRE d'ÉTAGES <i>2</i>	CORNICHE PARTICULIÈRE <i>aucune</i>		
FENÊTRE, TYPE <i>moderne</i>	FENÊTRES, SOUS TYPE <i>ne s'applique pas</i>	LUCARNE <i>aucune</i>	ORNEMENTATION 1 <i>mur parapet</i>	ORNEMENTATION 2 <i>garde-corps à</i>	
GALERIE (façade principale)	TYPE galerie		COUVERTURE <i>couvert (e) par un auvent</i>		GARDE-CORPS à balustres
	DISPOSITION PARTICULIÈRE <i>façade avant</i>		STRUCTURE PARTICULIÈRE <i>aucune</i>		
CORPS SECONDAIRE	TYPE ou FONCTION TRADITIONNELLE <i>agrandissement</i>		NOMBRE <i>1</i>		
	REVÊTEMENT de MUR (prédominant) <i>tôle profilée</i>		REVÊTEMENT de TOIT (prédominant) <i>indéterminé</i>		
REMARQUE (S) ADDITIONNELLE (S)					
<input checked="" type="checkbox"/> oui <i>L'auvent est recouvert de bardeaux d'asphalte.</i> <input type="checkbox"/> non <i>La petite fenêtre en haut de la façade est d'origine.</i>					

ÉVALUATION			
ÉTAT PHYSIQUE <i>bon</i>	ÉTAT D'AUTHENTICITÉ <i>médiocre</i>	POTENTIEL MONUMENTAL ET HISTORIQUE <i>valeur de matérialité</i>	VALEUR PATRIMONIALE <i>moyenne</i>

CLD - MRC de La Côte-de-Beaupré

ADRESSE: *8174 8176 avenue Royale*

Château-Richer

No
654

MRC de La Côte-de-Beaupré
INVENTAIRE DU PATRIMOINE BÂTI
Fiche descriptive des bâtiments

DONNÉES HISTORIQUES

- oui
 non

AMÉNAGEMENT EXTERIEUR

ÉLÉMENT (S) PARTICULIER (S)

aucun

Environnement paysager, texte

AFFICHAGE

TYPE D'ENSEIGNE	NOMBRE	DISPOSITION
aucun		
TYPE de COMMERCE:		



cédérom no : 3 Photo no 1 : dcp_1993

cédérom no : 3 Photo no 3 :

cédérom no : 3 Photo no 6 :



cédérom no : 3 Photo no 2 : dcp_1994

cédérom no : 3 Photo no 4 :

cédérom no : 3 Photo no 5 :

Date de la saisie de donnée 4/07/2002

CLD - MRC de La Côte-de-Beaupré

MRC de La Côte-de-Beaupré
INVENTAIRE DU PATRIMOINE BÂTI
 Fiche descriptive des bâtiments

Catégorie de bâtiment

No de
fiche: **655**

● bâtiment principal d'intérêt patrimonial

IDENTIFICATION			
ADRESSE: 8182 <i>avenue Royale</i> Château-Richer			
NOM ou RAISON SOCIALE:			
NO DE CADASTRE ACTUEL		NO DE CADASTRE ANCIEN	
NUMÉRO DE MATRICULE 6503 67 2448			
PÉRIODE de CONSTRUCTION	DATE AU RÔLE D'ÉVALUATION	DATE CONNUE	DATE ESTIMÉE
1901-1930	1908		
STATUT JURIDIQUE: sans statut			AFFECTATION CONTEMPORAINE, SOUS-TYPE maison unifamiliale isolée
FONCTION TRADITIONNELLE (présumée)	AFFECTATION CONTEMPORAINE, TYPE		
maison d'habitation		résidentielle	

ARCHITECTURE					
TYPE ARCHITECTURAL E: toit en pavillon					Sous type E 1
MATÉRIAU STRUCTURAL	REVÊTEMENT de MUR 1	REVÊTEMENT DE MUR 2	REVÊTEMENT de TOIT		
bois	vinyle		tôle profilée		
FENÊTRES MATÉRIAUX vinyle		PORTE MATÉRIAUX bois (moderne)			
PLAN de BASE	FONDATION	NOMBRE d'ÉTAGES	CORNICHE PARTICULIÈRE		
carré	indéterminé	2	aucune		
FENÊTRE, TYPE	FENÊTRES, SOUS TYPE	LUCARNE	ORNEMENTATION 1	ORNEMENTATION 2	
moderne	ne s'applique pas	aucune	mur parapet	aucune	
GALERIE (façade principale)	TYPE galerie basse		COUVERTURE couvert (e) par un auvent		GARDE-CORPS à barreaux
	DISPOSITION PARTICULIÈRE façade avant		STRUCTURE PARTICULIÈRE aucune		
CORPS SECONDAIRE	TYPE ou FONCTION TRADITIONNELLE aucun		NOMBRE 0		
	REVÊTEMENT de MUR (prédominant)		REVÊTEMENT de TOIT (prédominant)		
REMARQUE (S) ADDITIONNELLE (S)					
<input checked="" type="checkbox"/> oui L'auvent est recouvert de tôle unie. <input type="checkbox"/> non					

ÉVALUATION			
ÉTAT PHYSIQUE	ÉTAT D'AUTHENTICITÉ	POTENTIEL MONUMENTAL ET HISTORIQUE	VALEUR PATRIMONIALE
bon	médiocre	valeur de position	moyenne

CLD - MRC de La Côte-de-Beaupré

ADRESSE: **8182**

avenue Royale

Château-Richer

No
655

MRC de La Côte-de-Beaupré
INVENTAIRE DU PATRIMOINE BÂTI
Fiche descriptive des bâtiments

DONNÉES HISTORIQUES

- oui
 non

AMÉNAGEMENT EXTERIEUR

ÉLÉMENT (S) PARTICULIER (S)

aucun

Environnement paysager, texte

AFFICHAGE

TYPE D'ENSEIGNE

NOMBRE DISPOSITION

aucun

TYPE de COMMERCE:



cédérom no : 3

Photo no 1 : dcp_1995

cédérom no : 3

Photo no 3 :

cédérom no : 3

Photo no 6 :



cédérom no : 3

Photo no 2 : dcp_1996

cédérom no : 3

Photo no 4 :

cédérom no : 3

Photo no 5 :

Date de la saisie de donnée 4/07/2002

CLD - MRC de La Côte-de-Beaupré

MRC de La Côte-de-Beaupré
INVENTAIRE DU PATRIMOINE BÂTI
 Fiche descriptive des bâtiments

Catégorie de bâtiment

No de
fiche: **656**

- bâtiment principal d'intérêt patrimonial

IDENTIFICATION			
ADRESSE: <i>8184</i> <i>avenue Royale</i> <i>Château-Richer</i>			
NOM ou RAISON SOCIALE:			
NO DE CADASTRE ACTUEL		NO DE CADASTRE ANCIEN	
NUMÉRO DE MATRICULE <i>6503 67 3756</i>			
PÉRIODE de CONSTRUCTION <i>1901-1930</i>	DATE AU RÔLE D'ÉVALUATION <i>1910</i>	DATE CONNUE	DATE ESTIMÉE
STATUT JURIDIQUE: <i>sans statut</i>			AFFECTATION CONTEMPORAINE, SOUS-TYPE <i>maison unifamiliale isolée</i>
FONCTION TRADITIONNELLE (présumée) <i>maison d'habitation</i>	AFFECTATION CONTEMPORAINE, TYPE <i>résidentielle</i>		

ARCHITECTURE				
TYPE ARCHITECTURAL D: toit à pente brisée				Sous type <i>D 1</i>
MATÉRIAU STRUCTURAL <i>bois</i>	REVÊTEMENT de MUR 1 <i>clin d'aluminium</i>	REVÊTEMENT DE MUR 2	REVÊTEMENT de TOIT <i>bardeau d'asphalte</i>	
FENÊTRES MATÉRIAUX <i>vinyle</i>		PORTE MATÉRIAUX <i>métal</i>		
PLAN de BASE <i>rectangulaire</i>	FONDATION <i>crépi (enduit)</i>	NOMBRE d'ÉTAGES <i>2</i>	CORNICHE PARTICULIÈRE <i>aucune</i>	
FENÊTRE, TYPE <i>moderne</i>	FENÊTRES, SOUS TYPE <i>ne s'applique pas</i>	LUCARNE <i>à pignon</i>	ORNEMENTATION 1 <i>cheminée</i>	ORNEMENTATION 2 <i>aucune</i>
GALERIE (façade principale)	TYPE galerie		COUVERTURE couvert (e) par l'avant-toit	
	DISPOSITION PARTICULIÈRE façade avant		STRUCTURE PARTICULIÈRE aucune	
CORPS SECONDAIRE	TYPE ou FONCTION TRADITIONNELLE aucun		NOMBRE 0	
	REVÊTEMENT de MUR (prédominant)		REVÊTEMENT de TOIT (prédominant)	
REMARQUE (S) ADDITIONNELLE (S)				
<input type="checkbox"/> oui <input checked="" type="checkbox"/> non				

ÉVALUATION			
ÉTAT PHYSIQUE <i>bon</i>	ÉTAT D'AUTHENTICITÉ <i>faible</i>	POTENTIEL MONUMENTAL ET HISTORIQUE <i>aucun</i>	VALEUR PATRIMONIALE <i>moyenne</i>

CLD - MRC de La Côte-de-Beaupré

ADRESSE: *8184*

avenue Royale

Château-Richer

No
656

MRC de La Côte-de-Beaupré
INVENTAIRE DU PATRIMOINE BÂTI
Fiche descriptive des bâtiments

DONNÉES HISTORIQUES

- oui
 non

AMÉNAGEMENT EXTERIEUR

ÉLÉMENT (S) PARTICULIER (S)

aucun

Environnement paysager, texte

AFFICHAGE

TYPE D'ENSEIGNE

NOMBRE DISPOSITION

aucun

TYPE de COMMERCE:



cédérom no : 3

Photo no 1 : dcp_1997

cédérom no : 3

Photo no 3 :

cédérom no : 3

Photo no 6 :



cédérom no : 3

Photo no 2 : dcp_1998

cédérom no : 3

Photo no 4 :

cédérom no : 3

Photo no 5 :

Date de la saisie de donnée 4/07/2002

CLD - MRC de La Côte-de-Beaupré

MRC de La Côte-de-Beaupré
INVENTAIRE DU PATRIMOINE BÂTI
 Fiche descriptive des bâtiments

Catégorie de bâtiment

No de
fiche: **657**

● bâtiment principal d'intérêt patrimonial

IDENTIFICATION			
ADRESSE: 8207 avenue Royale Château-Richer			
NOM ou RAISON SOCIALE:			
NO DE CADASTRE ACTUEL		NO DE CADASTRE ANCIEN	
NUMÉRO DE MATRICULE 6503 68 0858			
PÉRIODE de CONSTRUCTION	DATE AU RÔLE D'ÉVALUATION	DATE CONNUE	DATE ESTIMÉE
1901-1930	1916		
STATUT JURIDIQUE: sans statut			AFFECTATION CONTEMPORAINE, SOUS-TYPE maison unifamiliale isolée
FONCTION TRADITIONNELLE (présumée)	AFFECTATION CONTEMPORAINE, TYPE		
maison d'habitation		résidentielle	

ARCHITECTURE					
TYPE ARCHITECTURAL B: toit à deux versants à pente moyenne					Sous type B 2
MATÉRIAU STRUCTURAL	REVÊTEMENT de MUR 1	REVÊTEMENT DE MUR 2	REVÊTEMENT de TOIT		
bois	masonite	vinyle	bardeau d'asphalte		
FENÊTRES MATÉRIAUX métal		PORTE MATÉRIAUX bois (moderne)			
PLAN de BASE	FONDATION	NOMBRE d'ÉTAGES	CORNICHE PARTICULIÈRE		
rectangulaire	crépi (enduit)	1 1/2	aucune		
FENÊTRE, TYPE	FENÊTRES, SOUS TYPE	LUCARNE	ORNEMENTATION 1	ORNEMENTATION 2	
à guillotine	ne s'applique pas	à pignon	persiennes	garde-corps	
GALERIE (façade principale)	TYPE galerie		COUVERTURE couvert (e) par l'avant-toit		GARDE-CORPS découpé à jour
	DISPOSITION PARTICULIÈRE façade avant		STRUCTURE PARTICULIÈRE aucune		
CORPS SECONDAIRE	TYPE ou FONCTION TRADITIONNELLE aucun		NOMBRE 0		
	REVÊTEMENT de MUR (prédominant)		REVÊTEMENT de TOIT (prédominant)		
REMARQUE (S) ADDITIONNELLE (S)					
<input checked="" type="checkbox"/> oui Le vinyle se trouve seulement sur les lucarnes. <input type="checkbox"/> non La cheminée est recouverte de tôle unie. Les fenêtres du sous-sol sont en bois d'origine.					

ÉVALUATION			
ÉTAT PHYSIQUE	ÉTAT D'AUTHENTICITÉ	POTENTIEL MONUMENTAL ET HISTORIQUE	VALEUR PATRIMONIALE
bon	faible	valeur de matérialité	faible

CLD - MRC de La Côte-de-Beaupré

ADRESSE: 8207

avenue Royale

Château-Richer

No
657

MRC de La Côte-de-Beaupré
INVENTAIRE DU PATRIMOINE BÂTI
Fiche descriptive des bâtiments

DONNÉES HISTORIQUES

- oui
 non

AMÉNAGEMENT EXTERIEUR

ÉLÉMENT (S) PARTICULIER (S)

aucun

Environnement paysager, texte

AFFICHAGE

TYPE D'ENSEIGNE

NOMBRE DISPOSITION

aucun

TYPE de COMMERCE:



cédérom no : 3

Photo no 1 : dcp_1999

cédérom no : 3

Photo no 3 :

cédérom no : 3

Photo no 6 :



cédérom no : 3

Photo no 2 : dcp_2000

cédérom no : 3

Photo no 4 :

cédérom no : 3

Photo no 5 :

Date de la saisie de donnée 4/07/2002

CLD - MRC de La Côte-de-Beaupré

MRC de La Côte-de-Beaupré
INVENTAIRE DU PATRIMOINE BÂTI
 Fiche descriptive des bâtiments

Catégorie de bâtiment

No de
fiche: **658**

- bâtiment principal d'intérêt patrimonial

IDENTIFICATION			
ADRESSE: 8212 <i>avenue Royale</i> Château-Richer			
NOM ou RAISON SOCIALE:			
NO DE CADASTRE ACTUEL		NO DE CADASTRE ANCIEN	
NUMÉRO DE MATRICULE 6503 68 7918			
PÉRIODE de CONSTRUCTION 1881-1900	DATE AU RÔLE D'ÉVALUATION 1888	DATE CONNUE	DATE ESTIMÉE
STATUT JURIDIQUE: sans statut			AFFECTATION CONTEMPORAINE, SOUS-TYPE maison unifamiliale isolée
FONCTION TRADITIONNELLE (présumée) maison d'habitation	AFFECTATION CONTEMPORAINE, TYPE résidentielle		

ARCHITECTURE					
TYPE ARCHITECTURAL C: toit à pente faible					Sous type C 4
MATÉRIAU STRUCTURAL bois	REVÊTEMENT de MUR 1 planche à feuillure		REVÊTEMENT DE MUR 2	REVÊTEMENT de TOIT tôle profilée	
FENÊTRES MATÉRIAUX bois			PORTE MATÉRIAUX bois		
PLAN de BASE carré	FONDATION crépi (enduit)	NOMBRE d'ÉTAGES 2	CORNICHE PARTICULIÈRE aucune		
FENÊTRE, TYPE à battants	FENÊTRES, SOUS TYPE à grands carreaux	LUCARNE aucune	ORNEMENTATION 1 aisseliers	ORNEMENTATION 2 planche	
GALERIE (façade principale)	TYPE galerie surmontée d'un balcon		COUVERTURE couvert (e) par un auvent		GARDE-CORPS à balustres
	DISPOSITION PARTICULIÈRE façade avant		STRUCTURE PARTICULIÈRE aucune		
CORPS SECONDAIRE	TYPE ou FONCTION TRADITIONNELLE aucun		NOMBRE 0		
	REVÊTEMENT de MUR (prédominant)		REVÊTEMENT de TOIT (prédominant)		
REMARQUE (S) ADDITIONNELLE (S)					
<input checked="" type="checkbox"/> oui La cheminée est en briques. <input type="checkbox"/> non Présence de chambranles moulurés et de consoles en fer ornemental qui soutiennent le balcon.					

ÉVALUATION			
ÉTAT PHYSIQUE bon	ÉTAT D'AUTHENTICITÉ bon	POTENTIEL MONUMENTAL ET HISTORIQUE valeur de matérialité	VALEUR PATRIMONIALE moyenne

CLD - MRC de La Côte-de-Beaupré

ADRESSE: **8212**

avenue Royale

Château-Richer

No
658

MRC de La Côte-de-Beaupré
INVENTAIRE DU PATRIMOINE BÂTI
Fiche descriptive des bâtiments

DONNÉES HISTORIQUES

oui Inscription : " Bâtie en 1889. Genre monumental. "
 non

AMÉNAGEMENT EXTERIEUR

ÉLÉMENT (S) PARTICULIER (S)

aucun

Environnement paysager, texte

AFFICHAGE

TYPE D'ENSEIGNE	NOMBRE	DISPOSITION
aucun		
TYPE de COMMERCE:		



cédérom no : 3

Photo no 1 : dcp_2001

cédérom no : 3

Photo no 3 :

cédérom no : 3

Photo no 6 :



cédérom no : 3

Photo no 2 : dcp_2002

cédérom no : 3

Photo no 4 :

cédérom no : 3

Photo no 5 :

Date de la saisie de donnée 4/07/2002

CLD - MRC de La Côte-de-Beaupré

MRC de La Côte-de-Beaupré
INVENTAIRE DU PATRIMOINE BÂTI
 Fiche descriptive des bâtiments

Catégorie de bâtiment

No de
fiche: **659**

- bâtiment principal d'intérêt patrimonial

IDENTIFICATION			
ADRESSE: 8215 <i>avenue Royale</i> Château-Richer			
NOM ou RAISON SOCIALE:			
NO DE CADASTRE ACTUEL		NO DE CADASTRE ANCIEN	
NUMÉRO DE MATRICULE 6503 68 5744			
PÉRIODE de CONSTRUCTION 1830-1850	DATE AU RÔLE D'ÉVALUATION 1850	DATE CONNUE	DATE ESTIMÉE
STATUT JURIDIQUE: sans statut			AFFECTATION CONTEMPORAINE, SOUS-TYPE maison unifamiliale isolée
FONCTION TRADITIONNELLE (présumée) maison d'habitation	AFFECTATION CONTEMPORAINE, TYPE résidentielle		

ARCHITECTURE				
TYPE ARCHITECTURAL B: toit à deux versants à pente moyenne				Sous type B 2
MATÉRIAU STRUCTURAL pierre	REVÊTEMENT de MUR 1 pierre calcaire	REVÊTEMENT DE MUR 2 crépi	REVÊTEMENT de TOIT bardeau d'asphalte	
FENÊTRES MATÉRIEAUX bois (moderne)		PORTE MATÉRIEAUX bois (moderne)		
PLAN de BASE rectangulaire	FONDATION pierre	NOMBRE d'ÉTAGES 1 1/2	CORNICHE PARTICULIÈRE aucune	
FENÊTRE, TYPE moderne	FENÊTRES, SOUS TYPE ne s'applique pas	LUCARNE à pignon	ORNEMENTATION 1 chambranles	ORNEMENTATION 2
GALERIE (façade principale)	TYPE galerie basse	COUVERTURE couvert (e) par l'avant-toit		GARDE-CORPS aucun
	DISPOSITION PARTICULIÈRE façade avant	STRUCTURE PARTICULIÈRE aucune		
CORPS SECONDAIRE	TYPE ou FONCTION TRADITIONNELLE agrandissement	NOMBRE 2		
	REVÊTEMENT de MUR (prédominant) crépi	REVÊTEMENT de TOIT (prédominant) bardeau d'asphalte		
REMARQUE (S) ADDITIONNELLE (S)				
<input checked="" type="checkbox"/> oui Le crépi se trouve sur les lucarnes. <input type="checkbox"/> non Le second agrandissement est en pierre calcaire. La cheminée est en pierres.				

ÉVALUATION			
ÉTAT PHYSIQUE excellent	ÉTAT D'AUTHENTICITÉ moyen	POTENTIEL MONUMENTAL ET HISTORIQUE valeur de matérialité	VALEUR PATRIMONIALE forte

CLD - MRC de La Côte-de-Beaupré

ADRESSE: **8215**

avenue Royale

Château-Richer

No
659

MRC de La Côte-de-Beaupré
INVENTAIRE DU PATRIMOINE BÂTI
Fiche descriptive des bâtiments

DONNÉES HISTORIQUES

- oui
 non

AMÉNAGEMENT EXTERIEUR

ÉLÉMENT (S) PARTICULIER (S)

muret en pierres sèches

Environnement paysager, texte

AFFICHAGE

TYPE D'ENSEIGNE	NOMBRE	DISPOSITION
aucun		
TYPE de COMMERCE:		



cédérom no : 3

Photo no 1 : dcp_2003

cédérom no : 3

Photo no 3 :

cédérom no : 3

Photo no 6 :



cédérom no : 3

Photo no 2 : dcp_2004

cédérom no : 3

Photo no 4 :

cédérom no : 3

Photo no 5 :

Date de la saisie de donnée 4/07/2002

CLD - MRC de La Côte-de-Beaupré

MRC de La Côte-de-Beaupré
INVENTAIRE DU PATRIMOINE BÂTI
 Fiche descriptive des bâtiments

Catégorie de bâtiment

No de
fiche: **716**

- bâtiment principal d'intérêt patrimonial

IDENTIFICATION			
ADRESSE: 8230 <i>avenue Royale</i> Château-Richer			
NOM ou RAISON SOCIALE:			
NO DE CADASTRE ACTUEL		NO DE CADASTRE ANCIEN	
NUMÉRO DE MATRICULE 6503 78 0651			
PÉRIODE de CONSTRUCTION 1830-1850	DATE AU RÔLE D'ÉVALUATION 1850	DATE CONNUE	DATE ESTIMÉE
STATUT JURIDIQUE: sans statut			AFFECTATION CONTEMPORAINE, SOUS-TYPE maison unifamiliale isolée
FONCTION TRADITIONNELLE (présumée) maison d'habitation	AFFECTATION CONTEMPORAINE, TYPE résidentielle		

ARCHITECTURE				
TYPE ARCHITECTURAL B: toit à deux versants à pente moyenne				Sous type B 2
MATÉRIAU STRUCTURAL pierre	REVÊTEMENT de MUR 1 crépi	REVÊTEMENT DE MUR 2 vinyle	REVÊTEMENT de TOIT bardeau d'asphalte	
FENÊTRES MATÉRIAUX vinyle		PORTE MATÉRIAUX métal		
PLAN de BASE rectangulaire	FONDATION crépi (enduit)	NOMBRE d'ÉTAGES 1 1/2	CORNICHE PARTICULIÈRE aucune	
FENÊTRE, TYPE moderne	FENÊTRES, SOUS TYPE ne s'applique pas	LUCARNE à pignon	ORNEMENTATION 1 aucune	ORNEMENTATION 2 aucune
GALERIE (façade principale)	TYPE galerie		COUVERTURE couvert (e) par un auvent	
	DISPOSITION PARTICULIÈRE façade avant		STRUCTURE PARTICULIÈRE aucune	
CORPS SECONDAIRE	TYPE ou FONCTION TRADITIONNELLE aucun		NOMBRE	
	REVÊTEMENT de MUR (prédominant)		REVÊTEMENT de TOIT (prédominant)	
REMARQUE (S) ADDITIONNELLE (S)				
<input checked="" type="checkbox"/> oui Le vinyle se trouve sur les pignons des murs latéraux seulement. <input type="checkbox"/> non La cheminée est en pierres. Le garde-corps est en vinyle.				

ÉVALUATION			
ÉTAT PHYSIQUE excellent	ÉTAT D'AUTHENTICITÉ moyen	POTENTIEL MONUMENTAL ET HISTORIQUE valeur de matérialité	VALEUR PATRIMONIALE moyenne

CLD - MRC de La Côte-de-Beaupré

ADRESSE: **8230**

avenue Royale

Château-Richer

No
716

MRC de La Côte-de-Beaupré
INVENTAIRE DU PATRIMOINE BÂTI
Fiche descriptive des bâtiments

DONNÉES HISTORIQUES

oui Inscription : "Bâtie au début du XIXe siècle. Style québécois."
 non

AMÉNAGEMENT EXTERIEUR

ÉLÉMENT (S) PARTICULIER (S)

aucun

Environnement paysager, texte

AFFICHAGE

TYPE D'ENSEIGNE

NOMBRE DISPOSITION

aucun

TYPE de COMMERCE:



cédérom no : 3

Photo no 1 : dcp_2107

cédérom no : 3

Photo no 3 :

cédérom no : 3

Photo no 6 :



cédérom no : 3

Photo no 2 : dcp_2108

cédérom no : 3

Photo no 4 :

cédérom no : 3

Photo no 5 :

Date de la saisie de donnée 15/07/2002

CLD - MRC de La Côte-de-Beaupré

MRC de La Côte-de-Beaupré
INVENTAIRE DU PATRIMOINE BÂTI
 Fiche descriptive des bâtiments

Catégorie de bâtiment

No de
fiche: **715**

● bâtiment principal d'intérêt patrimonial

IDENTIFICATION			
ADRESSE: 8232 <i>avenue Royale</i> Château-Richer			
NOM ou RAISON SOCIALE:			
NO DE CADASTRE ACTUEL		NO DE CADASTRE ANCIEN	
NUMÉRO DE MATRICULE 6503 78 1563			
PÉRIODE de CONSTRUCTION 1901-1930	DATE AU RÔLE D'ÉVALUATION 1910	DATE CONNUE	DATE ESTIMÉE
STATUT JURIDIQUE: sans statut			AFFECTATION CONTEMPORAINE, SOUS-TYPE maison unifamiliale isolée
FONCTION TRADITIONNELLE (présumée) maison d'habitation	AFFECTATION CONTEMPORAINE, TYPE résidentielle		

ARCHITECTURE				
TYPE ARCHITECTURAL D: toit à pente brisée				Sous type D 1
MATÉRIAU STRUCTURAL bois	REVÊTEMENT de MUR 1 tôle en plaques	REVÊTEMENT DE MUR 2 bardeau d'amiante	REVÊTEMENT de TOIT tôle à la canadienne	
FENÊTRES MATÉRIEAUX bois		PORTE MATÉRIEAUX bois		
PLAN de BASE rectangulaire	FONDATION crépi (enduit)	NOMBRE d'ÉTAGES 2	CORNICHE PARTICULIÈRE aucune	
FENÊTRE, TYPE à battants	FENÊTRES, SOUS TYPE à grands carreaux	LUCARNE à pignon	ORNEMENTATION 1 garde-corps	ORNEMENTATION 2 éléments en
GALERIE (façade principale)	TYPE galerie		COUVERTURE couvert (e) par un auvent	
	DISPOSITION PARTICULIÈRE façade avant		STRUCTURE PARTICULIÈRE aucune	
CORPS SECONDAIRE	TYPE ou FONCTION TRADITIONNELLE aucun		NOMBRE	
	REVÊTEMENT de MUR (prédominant)		REVÊTEMENT de TOIT (prédominant)	
REMARQUE (S) ADDITIONNELLE (S)				
<input checked="" type="checkbox"/> oui L'auvent est recouvert de tôle unie. <input type="checkbox"/> non Les fenêtres de l'étage sont en vinyle. Ornementation 2 : présente sur les pignons des lucarnes et sur le fronton de l'auvent. Ornementation 3 : les fenêtres des murs latéraux possèdent une frise à denticules au-dessus.				

ÉVALUATION			
ÉTAT PHYSIQUE bon	ÉTAT D'AUTHENTICITÉ bon	POTENTIEL MONUMENTAL ET HISTORIQUE valeur de matérialité	VALEUR PATRIMONIALE forte

CLD - MRC de La Côte-de-Beaupré

ADRESSE: 8232

avenue Royale

Château-Richer

No
715

MRC de La Côte-de-Beaupré
INVENTAIRE DU PATRIMOINE BÂTI
Fiche descriptive des bâtiments

DONNÉES HISTORIQUES

- oui
 non

AMÉNAGEMENT EXTERIEUR

ÉLÉMENT (S) PARTICULIER (S)

aménagement paysager

Environnement paysager, texte

AFFICHAGE

TYPE D'ENSEIGNE

NOMBRE DISPOSITION

aucun

TYPE de COMMERCE:



cédérom no : 3

Photo no 1 : dcp_2105

cédérom no : 3

Photo no 3 :

cédérom no : 3

Photo no 6 :



cédérom no : 3

Photo no 2 : dcp_2106

cédérom no : 3

Photo no 4 :

cédérom no : 3

Photo no 5 :

Date de la saisie de donnée 15/07/2002

CLD - MRC de La Côte-de-Beaupré

MRC de La Côte-de-Beaupré
INVENTAIRE DU PATRIMOINE BÂTI
 Fiche descriptive des bâtiments

Catégorie de bâtiment

No de
fiche: **660**

● bâtiment principal d'intérêt patrimonial

IDENTIFICATION			
ADRESSE: 8235 <i>avenue Royale</i> Château-Richer			
NOM ou RAISON SOCIALE:			
NO DE CADASTRE ACTUEL		NO DE CADASTRE ANCIEN	
NUMÉRO DE MATRICULE 6503 69 8502			
PÉRIODE de CONSTRUCTION	DATE AU RÔLE D'ÉVALUATION	DATE CONNUE	DATE ESTIMÉE
1851-1880	1870		
STATUT JURIDIQUE: sans statut			AFFECTATION CONTEMPORAINE, SOUS-TYPE maison unifamiliale isolée
FONCTION TRADITIONNELLE (présumée) maison d'habitation		AFFECTATION CONTEMPORAINE, TYPE résidentielle	

ARCHITECTURE				
TYPE ARCHITECTURAL B: toit à deux versants à pente moyenne				Sous type B 2
MATÉRIAU STRUCTURAL	REVÊTEMENT de MUR 1	REVÊTEMENT DE MUR 2	REVÊTEMENT de TOIT	
bois	vinyle	bardeau de bois	bardeau d'asphalte	
FENÊTRES MATÉRIAUX vinyle		PORTE MATÉRIAUX bois (moderne)		
PLAN de BASE	FONDATION	NOMBRE d'ÉTAGES	CORNICHE PARTICULIÈRE	
rectangulaire	indéterminé	1 1/2	aucune	
FENÊTRE, TYPE	FENÊTRES, SOUS TYPE	LUCARNE	ORNEMENTATION 1	ORNEMENTATION 2
moderne	ne s'applique pas	à pignon	aucune	aucune
GALERIE (façade principale)	TYPE galerie	COUVERTURE couvert (e) par l'avant-toit		GARDE-CORPS à barreaux (récent)
	DISPOSITION PARTICULIÈRE semi-pourtournante (sur deux murs)	STRUCTURE PARTICULIÈRE aucune		
CORPS SECONDAIRE	TYPE ou FONCTION TRADITIONNELLE cuisine d'été	NOMBRE 1		
	REVÊTEMENT de MUR (prédominant) vinyle	REVÊTEMENT de TOIT (prédominant) tôle profilée		
REMARQUE (S) ADDITIONNELLE (S)				
<input checked="" type="checkbox"/> oui Le bardeau de bois se trouve seulement sur le mur latéral de la cuisine d'été. <input type="checkbox"/> non La cheminée est recouverte de tôle unie. Les fondations sont également recouvertes de vinyle. Ajout d'un garage en béton avec une terrasse par-dessus. Présence d'une seule fenêtre en bois dans la cuisine d'été.				

ÉVALUATION			
ÉTAT PHYSIQUE	ÉTAT D'AUTHENTICITÉ	POTENTIEL MONUMENTAL ET HISTORIQUE	VALEUR PATRIMONIALE
excellent	médiocre	aucun	faible

CLD - MRC de La Côte-de-Beaupré

ADRESSE: 8235

avenue Royale

Château-Richer

No
660

MRC de La Côte-de-Beaupré
INVENTAIRE DU PATRIMOINE BÂTI
Fiche descriptive des bâtiments

DONNÉES HISTORIQUES

- oui
 non

AMÉNAGEMENT EXTERIEUR

ÉLÉMENT (S) PARTICULIER (S)

aucun

Environnement paysager, texte

AFFICHAGE

TYPE D'ENSEIGNE

NOMBRE DISPOSITION

aucun

TYPE de COMMERCE:



cédérom no : 3

Photo no 1 : dcp_2005

cédérom no : 3

Photo no 3 :

cédérom no : 3

Photo no 6 :



cédérom no : 3

Photo no 2 : dcp_2006

cédérom no : 3

Photo no 4 :

cédérom no : 3

Photo no 5 :

Date de la saisie de donnée 12/07/2002

CLD - MRC de La Côte-de-Beaupré

MRC de La Côte-de-Beaupré
INVENTAIRE DU PATRIMOINE BÂTI
 Fiche descriptive des bâtiments

Catégorie de bâtiment

No de
fiche: **661**

- bâtiment principal d'intérêt patrimonial

IDENTIFICATION			
ADRESSE: 8239 <i>avenue Royale</i> Château-Richer			
NOM ou RAISON SOCIALE:			
NO DE CADASTRE ACTUEL		NO DE CADASTRE ANCIEN	
NUMÉRO DE MATRICULE 6503 79 0423			
PÉRIODE de CONSTRUCTION 1851-1880	DATE AU RÔLE D'ÉVALUATION 1860	DATE CONNUE	DATE ESTIMÉE
STATUT JURIDIQUE: sans statut			AFFECTATION CONTEMPORAINE, SOUS-TYPE maison unifamiliale isolée
FONCTION TRADITIONNELLE (présumée) maison d'habitation	AFFECTATION CONTEMPORAINE, TYPE résidentielle		

ARCHITECTURE				
TYPE ARCHITECTURAL B: toit à deux versants à pente moyenne				Sous type B 2
MATÉRIAU STRUCTURAL pierre	REVÊTEMENT de MUR 1 planche à feuillure	REVÊTEMENT DE MUR 2 pierre calcaire	REVÊTEMENT de TOIT tôle à la canadienne	
FENÊTRES MATÉRIEAUX bois		PORTE MATÉRIEAUX bois		
PLAN de BASE rectangulaire	FONDATION pierre	NOMBRE d'ÉTAGES 1 1/2	CORNICHE PARTICULIÈRE aucune	
FENÊTRE, TYPE à battants	FENÊTRES, SOUS TYPE à grands carreaux	LUCARNE à pignon	ORNEMENTATION 1 chambranles	ORNEMENTATION 2 portail
GALERIE (façade principale)	TYPE galerie basse		COUVERTURE couvert (e) par un auvent	
	DISPOSITION PARTICULIÈRE façade avant		STRUCTURE PARTICULIÈRE aucune	
CORPS SECONDAIRE	TYPE ou FONCTION TRADITIONNELLE garage		NOMBRE 1	
	REVÊTEMENT de MUR (prédominant) planche à feuillure		REVÊTEMENT de TOIT (prédominant) bardeau d'asphalte	
REMARQUE (S) ADDITIONNELLE (S) <input checked="" type="checkbox"/> oui L'auvent est recouvert de tôle unie et la grosse cheminée de tôle en plaques. <input type="checkbox"/> non				

ÉVALUATION			
ÉTAT PHYSIQUE bon	ÉTAT D'AUTHENTICITÉ bon	POTENTIEL MONUMENTAL ET HISTORIQUE valeur de matérialité	VALEUR PATRIMONIALE forte

CLD - MRC de La Côte-de-Beaupré

ADRESSE: **8239**

avenue Royale

Château-Richer

No
661

MRC de La Côte-de-Beaupré
INVENTAIRE DU PATRIMOINE BÂTI
Fiche descriptive des bâtiments

DONNÉES HISTORIQUES

- oui
 non

AMÉNAGEMENT EXTERIEUR

ÉLÉMENT (S) PARTICULIER (S)

aménagement paysager

Environnement paysager, texte

AFFICHAGE

TYPE D'ENSEIGNE	NOMBRE	DISPOSITION
aucun		
TYPE de COMMERCE:		



cédérom no : 3

Photo no 1 : dcp_2007

cédérom no : 3

Photo no 3 :

cédérom no : 3

Photo no 6 :



cédérom no : 3

Photo no 2 : dcp_2008

cédérom no : 3

Photo no 4 :

cédérom no : 3

Photo no 5 :

Date de la saisie de donnée 12/07/2002

CLD - MRC de La Côte-de-Beaupré

MRC de La Côte-de-Beaupré
INVENTAIRE DU PATRIMOINE BÂTI
 Fiche descriptive des bâtiments

Catégorie de bâtiment

No de
fiche: **714**

- bâtiment principal d'intérêt patrimonial

IDENTIFICATION			
ADRESSE: 8242 <i>avenue Royale</i> Château-Richer			
NOM ou RAISON SOCIALE:			
NO DE CADASTRE ACTUEL		NO DE CADASTRE ANCIEN	
NUMÉRO DE MATRICULE 6503 78 3795			
PÉRIODE de CONSTRUCTION 1851-1880	DATE AU RÔLE D'ÉVALUATION 1850	DATE CONNUE 1872	DATE ESTIMÉE
STATUT JURIDIQUE: sans statut			AFFECTATION CONTEMPORAINE, SOUS-TYPE maison unifamiliale isolée
FONCTION TRADITIONNELLE (présumée) maison d'habitation	AFFECTATION CONTEMPORAINE, TYPE résidentielle		

ARCHITECTURE				
TYPE ARCHITECTURAL B: toit à deux versants à pente moyenne				Sous type B 2
MATÉRIAU STRUCTURAL bois	REVÊTEMENT de MUR 1 crépi	REVÊTEMENT DE MUR 2	REVÊTEMENT de TOIT bardeau de bois	
FENÊTRES MATÉRIAUX vinyle ou métal		PORTE MATÉRIAUX bois		
PLAN de BASE rectangulaire	FONDATION crépi (enduit)	NOMBRE d'ÉTAGES 1 1/2	CORNICHE PARTICULIÈRE aucune	
FENÊTRE, TYPE moderne	FENÊTRES, SOUS TYPE ne s'applique pas	LUCARNE à pignon	ORNEMENTATION 1 aucune	ORNEMENTATION 2 aucune
GALERIE (façade principale)	TYPE galerie		COUVERTURE couvert (e) par l'avant-toit	
	DISPOSITION PARTICULIÈRE façade avant		STRUCTURE PARTICULIÈRE aucune	
CORPS SECONDAIRE	TYPE ou FONCTION TRADITIONNELLE agrandissement		NOMBRE 1	
	REVÊTEMENT de MUR (prédominant) planche unie (verticale)		REVÊTEMENT de TOIT (prédominant) indéterminé	
REMARQUE (S) ADDITIONNELLE (S)				
<input checked="" type="checkbox"/> oui Ajout d'un escalier sur le côté droit. <input type="checkbox"/> non La cheminée est en tôle.				

ÉVALUATION			
ÉTAT PHYSIQUE bon	ÉTAT D'AUTHENTICITÉ bon	POTENTIEL MONUMENTAL ET HISTORIQUE valeur de matérialité	VALEUR PATRIMONIALE forte

CLD - MRC de La Côte-de-Beaupré

ADRESSE: **8242**

avenue Royale

Château-Richer

No
714

MRC de La Côte-de-Beaupré
INVENTAIRE DU PATRIMOINE BÂTI
Fiche descriptive des bâtiments

DONNÉES HISTORIQUES

- oui
 non

AMÉNAGEMENT EXTERIEUR

ÉLÉMENT (S) PARTICULIER (S)

aucun

Environnement paysager, texte

AFFICHAGE

TYPE D'ENSEIGNE

NOMBRE DISPOSITION

aucun

TYPE de COMMERCE:



cédérom no : 3

Photo no 1 : dcp_2102

cédérom no : 3

Photo no 3 :

cédérom no : 3

Photo no 6 :



cédérom no : 3

Photo no 2 : dcp_2103

cédérom no : 3

Photo no 4 :

cédérom no : 3

Photo no 5 :

Date de la saisie de donnée 15/07/2002

CLD - MRC de La Côte-de-Beaupré

MRC de La Côte-de-Beaupré
INVENTAIRE DU PATRIMOINE BÂTI
 Fiche descriptive des bâtiments

Catégorie de bâtiment

No de
fiche: **1040**

- bâtiment principal d'intérêt patrimonial

IDENTIFICATION			
ADRESSE: 8244 8246		<i>avenue Royale</i>	
Château-Richer			
NOM ou RAISON SOCIALE:			
NO DE CADASTRE ACTUEL		NO DE CADASTRE ANCIEN	
NUMÉRO DE MATRICULE 6503 79 4506			
PÉRIODE de CONSTRUCTION	DATE AU RÔLE D'ÉVALUATION	DATE CONNUE	DATE ESTIMÉE
1830-1850	1843		
STATUT JURIDIQUE: sans statut			AFFECTATION CONTEMPORAINE, SOUS-TYPE
FONCTION TRADITIONNELLE (présumée)	AFFECTATION CONTEMPORAINE, TYPE		
maison d'habitation	résidentielle		maison à deux logements

ARCHITECTURE					
TYPE ARCHITECTURAL B: toit à deux versants à pente moyenne					Sous type B 2
MATÉRIAU STRUCTURAL	REVÊTEMENT de MUR 1		REVÊTEMENT DE MUR 2	REVÊTEMENT de TOIT	
bois	clin d'aluminium			bardeau d'asphalte	
FENÊTRES MATÉRIAUX <i>vinyle</i>			PORTE MATÉRIAUX <i>métal</i>		
PLAN de BASE	FONDATION	NOMBRE d'ÉTAGES	CORNICHE PARTICULIÈRE		
rectangulaire	crépi (enduit)	1 1/2	aucune		
FENÊTRE, TYPE	FENÊTRES, SOUS TYPE		LUCARNE	ORNEMENTATION 1	ORNEMENTATION 2
moderne	ne s'applique pas		à pignon	aucune	aucune
GALERIE (façade principale)	TYPE galerie		COUVERTURE couvert (e) par l'avant-toit		GARDE-CORPS à barreaux
	DISPOSITION PARTICULIÈRE façade avant		STRUCTURE PARTICULIÈRE en porte-à-faux		
CORPS SECONDAIRE	TYPE ou FONCTION TRADITIONNELLE aucun		NOMBRE		
	REVÊTEMENT de MUR (prédominant)		REVÊTEMENT de TOIT (prédominant)		
REMARQUE (S) ADDITIONNELLE (S)					
<input type="checkbox"/> oui <input checked="" type="checkbox"/> non					

ÉVALUATION			
ÉTAT PHYSIQUE	ÉTAT D'AUTHENTICITÉ	POTENTIEL MONUMENTAL ET HISTORIQUE	VALEUR PATRIMONIALE
excellent	faible	valeur d'âge	forte

CLD - MRC de La Côte-de-Beaupré

ADRESSE: **8244 8246** *avenue Royale*

Château-Richer

No
1040

MRC de La Côte-de-Beaupré
INVENTAIRE DU PATRIMOINE BÂTI
Fiche descriptive des bâtiments

DONNÉES HISTORIQUES

- oui
 non

AMÉNAGEMENT EXTERIEUR

ÉLÉMENT (S) PARTICULIER (S)

aucun

Environnement paysager, texte

AFFICHAGE

TYPE D'ENSEIGNE

NOMBRE DISPOSITION

aucun

TYPE de COMMERCE:



cédérom no : 5

Photo no 1 : dcp_3535

cédérom no : 5

Photo no 3 :

cédérom no : 5

Photo no 6 :



cédérom no : 5

Photo no 2 : dcp_3536

cédérom no : 5

Photo no 4 :

cédérom no : 5

Photo no 5 :

Date de la saisie de donnée 7/08/2002

CLD - MRC de La Côte-de-Beaupré

MRC de La Côte-de-Beaupré
INVENTAIRE DU PATRIMOINE BÂTI
 Fiche descriptive des bâtiments

Catégorie de bâtiment

No de
fiche: **662**

- bâtiment principal d'intérêt patrimonial

IDENTIFICATION			
ADRESSE: 8253 <i>avenue Royale</i> Château-Richer			
NOM ou RAISON SOCIALE:			
NO DE CADASTRE ACTUEL		NO DE CADASTRE ANCIEN	
NUMÉRO DE MATRICULE 6503 69 9151			
PÉRIODE de CONSTRUCTION 1851-1880	DATE AU RÔLE D'ÉVALUATION 1880	DATE CONNUE	DATE ESTIMÉE
STATUT JURIDIQUE: sans statut			AFFECTATION CONTEMPORAINE, SOUS-TYPE maison unifamiliale isolée
FONCTION TRADITIONNELLE (présumée) maison d'habitation	AFFECTATION CONTEMPORAINE, TYPE résidentielle		

ARCHITECTURE					
TYPE ARCHITECTURAL B: toit à deux versants à pente moyenne					Sous type B 2
MATÉRIAU STRUCTURAL bois	REVÊTEMENT de MUR 1 planche à feuillure		REVÊTEMENT DE MUR 2	REVÊTEMENT de TOIT bardeau de bois	
FENÊTRES MATÉRIAUX bois (moderne)			PORTE MATÉRIAUX bois (moderne)		
PLAN de BASE rectangulaire	FONDATION indéterminé	NOMBRE d'ÉTAGES 1 1/2	CORNICHE PARTICULIÈRE aucune		
FENÊTRE, TYPE moderne	FENÊTRES, SOUS TYPE ne s'applique pas	LUCARNE à pignon	ORNEMENTATION 1 chambranles	ORNEMENTATION 2	
GALERIE (façade principale)	TYPE galerie		COUVERTURE couvert (e) par l'avant-toit		GARDE-CORPS à barreaux (récent)
	DISPOSITION PARTICULIÈRE semi-pourtournante (sur deux murs)		STRUCTURE PARTICULIÈRE aucune		
CORPS SECONDAIRE	TYPE ou FONCTION TRADITIONNELLE remise de galerie		NOMBRE 1		
	REVÊTEMENT de MUR (prédominant) planche à feuillure		REVÊTEMENT de TOIT (prédominant) bardeau de bois		
REMARQUE (S) ADDITIONNELLE (S)					
<input checked="" type="checkbox"/> oui Présence d'un agrandissement arrière qui change la forme du toit. <input type="checkbox"/> non					

ÉVALUATION			
ÉTAT PHYSIQUE bon	ÉTAT D'AUTHENTICITÉ bon	POTENTIEL MONUMENTAL ET HISTORIQUE valeur de matérialité	VALEUR PATRIMONIALE moyenne

CLD - MRC de La Côte-de-Beaupré

ADRESSE: **8253**

avenue Royale

Château-Richer

No
662

MRC de La Côte-de-Beaupré
INVENTAIRE DU PATRIMOINE BÂTI
Fiche descriptive des bâtiments

DONNÉES HISTORIQUES

- oui
 non

AMÉNAGEMENT EXTERIEUR

ÉLÉMENT (S) PARTICULIER (S)

muret en pierres sèches

Environnement paysager, texte

La maison est située sur un promontoire.

AFFICHAGE

TYPE D'ENSEIGNE	NOMBRE	DISPOSITION
aucun		
TYPE de COMMERCE:		

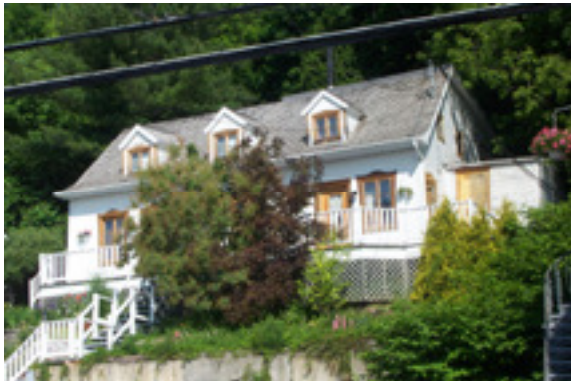

cédérom no : 3

Photo no 1 : dcp_2009

cédérom no : 3

Photo no 3 :

cédérom no : 3

Photo no 6 :



cédérom no : 3

Photo no 2 : dcp_2010

cédérom no : 3

Photo no 4 :

cédérom no : 3

Photo no 5 :

Date de la saisie de donnée 12/07/2002

CLD - MRC de La Côte-de-Beaupré

MRC de La Côte-de-Beaupré
INVENTAIRE DU PATRIMOINE BÂTI
 Fiche descriptive des bâtiments

Catégorie de bâtiment

No de
fiche: **713**

- bâtiment principal d'intérêt patrimonial

IDENTIFICATION			
ADRESSE: 8258 <i>avenue Royale</i> Château-Richer			
NOM ou RAISON SOCIALE:			
NO DE CADASTRE ACTUEL		NO DE CADASTRE ANCIEN	
NUMÉRO DE MATRICULE 6503 79 7239			
PÉRIODE de CONSTRUCTION 1851-1880	DATE AU RÔLE D'ÉVALUATION 1878	DATE CONNUE	DATE ESTIMÉE
STATUT JURIDIQUE: sans statut			AFFECTATION CONTEMPORAINE, SOUS-TYPE maison unifamiliale isolée
FONCTION TRADITIONNELLE (présumée) maison d'habitation	AFFECTATION CONTEMPORAINE, TYPE résidentielle		

ARCHITECTURE					
TYPE ARCHITECTURAL B: toit à deux versants à pente moyenne					Sous type B 2
MATÉRIAU STRUCTURAL bois	REVÊTEMENT de MUR 1 planche unie		REVÊTEMENT DE MUR 2	REVÊTEMENT de TOIT tôle à la canadienne	
FENÊTRES MATÉRIAUX bois			PORTE MATÉRIAUX bois		
PLAN de BASE rectangulaire	FONDATION crépi (enduit)	NOMBRE d'ÉTAGES 1 1/2	CORNICHE PARTICULIÈRE aucune		
FENÊTRE, TYPE à battants	FENÊTRES, SOUS TYPE à grands carreaux	LUCARNE à pignon	ORNEMENTATION 1 chambranles	ORNEMENTATION 2 planche	
GALERIE (façade principale)	TYPE perron		COUVERTURE couvert (e) par l'avant-toit		GARDE-CORPS aucun
	DISPOSITION PARTICULIÈRE façade avant		STRUCTURE PARTICULIÈRE aucune		
CORPS SECONDAIRE	TYPE ou FONCTION TRADITIONNELLE agrandissement		NOMBRE 1		
	REVÊTEMENT de MUR (prédominant) planche unie (horizontale)		REVÊTEMENT de TOIT (prédominant) indéterminé		
REMARQUE (S) ADDITIONNELLE (S)					
<input checked="" type="checkbox"/> oui La cheminée est en briques. <input type="checkbox"/> non La porte possède une imposte.					

ÉVALUATION			
ÉTAT PHYSIQUE bon	ÉTAT D'AUTHENTICITÉ excellent	POTENTIEL MONUMENTAL ET HISTORIQUE valeur de matérialité	VALEUR PATRIMONIALE supérieure

CLD - MRC de La Côte-de-Beaupré

ADRESSE: 8258

avenue Royale

Château-Richer

No
713

MRC de La Côte-de-Beaupré
INVENTAIRE DU PATRIMOINE BÂTI
Fiche descriptive des bâtiments

DONNÉES HISTORIQUES

- oui
 non

AMÉNAGEMENT EXTERIEUR

ÉLÉMENT (S) PARTICULIER (S)

aucun

Environnement paysager, texte

AFFICHAGE

TYPE D'ENSEIGNE

aucun

TYPE de COMMERCE:

NOMBRE DISPOSITION



cédérom no : 3

Photo no 1 : dcp_2100

cédérom no : 3

Photo no 3 :

cédérom no : 3

Photo no 6 :



cédérom no : 3

Photo no 2 : dcp_2101

cédérom no : 3

Photo no 4 :

cédérom no : 3

Photo no 5 :

Date de la saisie de donnée 15/07/2002

CLD - MRC de La Côte-de-Beaupré

MRC de La Côte-de-Beaupré
INVENTAIRE DU PATRIMOINE BÂTI
 Fiche descriptive des bâtiments

Catégorie de bâtiment

No de
fiche: **663**

● bâtiment principal d'intérêt patrimonial

IDENTIFICATION			
ADRESSE: 8285 <i>avenue Royale</i> Château-Richer			
NOM ou RAISON SOCIALE:			
NO DE CADASTRE ACTUEL		NO DE CADASTRE ANCIEN	
NUMÉRO DE MATRICULE 6504 70 3139			
PÉRIODE de CONSTRUCTION	DATE AU RÔLE D'ÉVALUATION	DATE CONNUE	DATE ESTIMÉE
1881-1900	1900		
STATUT JURIDIQUE: sans statut			AFFECTATION CONTEMPORAINE, SOUS-TYPE maison unifamiliale isolée
FONCTION TRADITIONNELLE (présumée) maison d'habitation		AFFECTATION CONTEMPORAINE, TYPE résidentielle	

ARCHITECTURE				
TYPE ARCHITECTURAL C: toit à pente faible				Sous type C 1
MATÉRIAU STRUCTURAL	REVÊTEMENT de MUR 1	REVÊTEMENT DE MUR 2	REVÊTEMENT de TOIT	
indéterminé	bardeau d'amiante	masonite	tôle à baguettes	
FENÊTRES MATÉRIAUX <i>vinyle</i>		PORTE MATÉRIAUX <i>bois (moderne)</i>		
PLAN de BASE	FONDATION	NOMBRE d'ÉTAGES	CORNICHE PARTICULIÈRE	
carré	crépi (enduit)	2	aucune	
FENÊTRE, TYPE	FENÊTRES, SOUS TYPE	LUCARNE	ORNEMENTATION 1	ORNEMENTATION 2
moderne	ne s'applique pas	aucune	garde-corps à	persiennes
GALERIE (façade principale)	TYPE galerie	COUVERTURE couvert (e) par un auvent		GARDE-CORPS à balustres
	DISPOSITION PARTICULIÈRE semi-pourtournante (sur deux murs)		STRUCTURE PARTICULIÈRE aucune	
CORPS SECONDAIRE	TYPE ou FONCTION TRADITIONNELLE portique	NOMBRE 1		
	REVÊTEMENT de MUR (prédominant) indéterminé	REVÊTEMENT de TOIT (prédominant) indéterminé		
REMARQUE (S) ADDITIONNELLE (S)				
<input checked="" type="checkbox"/> oui L'auvent et la cheminée sont recouverts de tôle unie. <input type="checkbox"/> non Le crépi de la fondation est divisé de façon à imiter des blocs de béton. La porte moustiquaire et celle du sous-sol sont en bois.				

ÉVALUATION			
ÉTAT PHYSIQUE	ÉTAT D'AUTHENTICITÉ	POTENTIEL MONUMENTAL ET HISTORIQUE	VALEUR PATRIMONIALE
bon	faible	valeur de matérialité	moyenne

CLD - MRC de La Côte-de-Beaupré

ADRESSE: 8285

avenue Royale

Château-Richer

No
663

MRC de La Côte-de-Beaupré
INVENTAIRE DU PATRIMOINE BÂTI
Fiche descriptive des bâtiments

DONNÉES HISTORIQUES

- oui
 non

AMÉNAGEMENT EXTERIEUR

ÉLÉMENT (S) PARTICULIER (S)

muret en pierres sèches

Environnement paysager, texte

AFFICHAGE

TYPE D'ENSEIGNE	NOMBRE	DISPOSITION
aucun		
TYPE de COMMERCE:		



cédérom no : 3

Photo no 1 : dcp_2012

cédérom no : 3

Photo no 3 :

cédérom no : 3

Photo no 6 :



cédérom no : 3

Photo no 2 : dcp_2013

cédérom no : 3

Photo no 4 :

cédérom no : 3

Photo no 5 :

Date de la saisie de donnée 12/07/2002

CLD - MRC de La Côte-de-Beaupré

MRC de La Côte-de-Beaupré
INVENTAIRE DU PATRIMOINE BÂTI
 Fiche descriptive des bâtiments

Catégorie de bâtiment

No de
fiche: **711**

- bâtiment principal d'intérêt patrimonial

IDENTIFICATION			
ADRESSE: 8294 <i>avenue Royale</i> Château-Richer			
NOM ou RAISON SOCIALE: <i>Bed & Breakfast La Rivière Perdue</i>			
NO DE CADASTRE ACTUEL		NO DE CADASTRE ANCIEN	
NUMÉRO DE MATRICULE 6504 70 9386			
PÉRIODE de CONSTRUCTION 1851-1880	DATE AU RÔLE D'ÉVALUATION 1869	DATE CONNUE	DATE ESTIMÉE
STATUT JURIDIQUE: sans statut			AFFECTATION CONTEMPORAINE, SOUS-TYPE
FONCTION TRADITIONNELLE (présumée) maison d'habitation	AFFECTATION CONTEMPORAINE, TYPE résidentielle		
AFFECTATION CONTEMPORAINE, SOUS-TYPE mixte			

ARCHITECTURE					
TYPE ARCHITECTURAL B: toit à deux versants à pente moyenne					Sous type B 2
MATÉRIAU STRUCTURAL pierre	REVÊTEMENT de MUR 1 crépi	REVÊTEMENT DE MUR 2 clin de bois	REVÊTEMENT de TOIT bardeau de bois		
FENÊTRES MATÉRIAUX bois		PORTE MATÉRIAUX bois			
PLAN de BASE rectangulaire	FONDATION pierre	NOMBRE d'ÉTAGES 1 1/2	CORNICHE PARTICULIÈRE aucune		
FENÊTRE, TYPE à battants	FENÊTRES, SOUS TYPE à grands carreaux	LUCARNE à pignon	ORNEMENTATION 1 portail	ORNEMENTATION 2 garde-corps à	
GALERIE (façade principale)	TYPE galerie		COUVERTURE couvert (e) par l'avant-toit		GARDE-CORPS à balustres
	DISPOSITION PARTICULIÈRE façade avant		STRUCTURE PARTICULIÈRE aucune		
CORPS SECONDAIRE	TYPE ou FONCTION TRADITIONNELLE aucun		NOMBRE		
	REVÊTEMENT de MUR (prédominant)		REVÊTEMENT de TOIT (prédominant)		
REMARQUE (S) ADDITIONNELLE (S)					
<input checked="" type="checkbox"/> oui La fondation de pierre est recouverte de crépi sur les murs latéraux. Présence de lignes imitant <input type="checkbox"/> non la pierre de taille. La porte possède une imposte et des baies latérales. Ornementation 3 : Chambranles moulurés. Les cheminées sont recouvertes de tôle unie.					

ÉVALUATION			
ÉTAT PHYSIQUE bon	ÉTAT D'AUTHENTICITÉ excellent	POTENTIEL MONUMENTAL ET HISTORIQUE valeur d'âge	VALEUR PATRIMONIALE exceptionnelle

CLD - MRC de La Côte-de-Beaupré

ADRESSE: **8294**

avenue Royale

Château-Richer

No
711

MRC de La Côte-de-Beaupré
INVENTAIRE DU PATRIMOINE BÂTI
Fiche descriptive des bâtiments

DONNÉES HISTORIQUES

- oui Inscription : "Bâtie en 1869 - 1871. Style québécois. Terre de Jean Plante concédée en 1652."
 non La maison fut construite entre 1869-1871 sur une terre concédée à Jean Plante en 1652. Son premier occupant est Louis Nérée Gravel, chirurgien. On suppose que son bureau médical se situait dans la maison. M. Gravel possédait une ferme qu'il faisait entretenir par des employés. Au cours des dernières années, plusieurs propriétaires se sont succédés.

AMÉNAGEMENT EXTERIEUR

ÉLÉMENT (S) PARTICULIER (S)

aucun

Environnement paysager, texte

AFFICHAGE

TYPE D'ENSEIGNE	NOMBRE	DISPOSITION
d'identification	1	sur poteau (x)
TYPE de COMMERCE:	maison de chambre et pension	



cédérom no : 3 Photo no 1 : dcp_2097

cédérom no : 3 Photo no 3 : cd5_3537

cédérom no : 3 Photo no 6 :



cédérom no : 3 Photo no 2 : dcp_2098

cédérom no : 3 Photo no 4 :

cédérom no : 3 Photo no 5 :

Date de la saisie de donnée 15/07/2002

CLD - MRC de La Côte-de-Beaupré

MRC de La Côte-de-Beaupré
INVENTAIRE DU PATRIMOINE BÂTI
 Fiche descriptive des bâtiments

Catégorie de bâtiment

No de
fiche: **712**

- bâtiment secondaire d'intérêt patrimonial

IDENTIFICATION			
ADRESSE: 8294 <i>avenue Royale</i> Château-Richer			
NOM ou RAISON SOCIALE:			
NO DE CADASTRE ACTUEL		NO DE CADASTRE ANCIEN	
NUMÉRO DE MATRICULE 6504 70 9386			
PÉRIODE de CONSTRUCTION 1881-1900	DATE AU RÔLE D'ÉVALUATION	DATE CONNUE	DATE ESTIMÉE 1900
STATUT JURIDIQUE: sans statut			AFFECTATION CONTEMPORAINE, SOUS-TYPE bâtiment secondaire
FONCTION TRADITIONNELLE (présumée) écurie	AFFECTATION CONTEMPORAINE, TYPE indéterminée		

ARCHITECTURE					
TYPE ARCHITECTURAL I : bâtiment secondaire					Sous type
MATÉRIAU STRUCTURAL bois	REVÊTEMENT de MUR 1 planche unie (verticale)		REVÊTEMENT DE MUR 2	REVÊTEMENT de TOIT bardeau d'asphalte	
FENÊTRES MATÉRIAUX bois			PORTE MATÉRIAUX bois		
PLAN de BASE rectangulaire	FONDATION indéterminé	NOMBRE d'ÉTAGES 1	CORNICHE PARTICULIÈRE aucune		
FENÊTRE, TYPE à guillotine	FENÊTRES, SOUS TYPE	LUCARNE aucune	ORNEMENTATION 1 aucune	ORNEMENTATION 2 aucune	
GALERIE (façade principale)	TYPE aucune		COUVERTURE aucune		GARDE-CORPS aucun
	DISPOSITION PARTICULIÈRE		STRUCTURE PARTICULIÈRE		
CORPS SECONDAIRE	TYPE ou FONCTION TRADITIONNELLE agrandissement		NOMBRE 2		
	REVÊTEMENT de MUR (prédominant) planche unie (verticale)		REVÊTEMENT de TOIT (prédominant) indéterminé		
REMARQUE (S) ADDITIONNELLE (S)					
<input checked="" type="checkbox"/> oui Présence d'une porte cintrée en planches verticales. <input type="checkbox"/> non					

ÉVALUATION			
ÉTAT PHYSIQUE moyen	ÉTAT D'AUTHENTICITÉ excellent	POTENTIEL MONUMENTAL ET HISTORIQUE valeur d'usage	VALEUR PATRIMONIALE forte

CLD - MRC de La Côte-de-Beaupré

ADRESSE: **8294**

avenue Royale

Château-Richer

No
712

MRC de La Côte-de-Beaupré
INVENTAIRE DU PATRIMOINE BÂTI
Fiche descriptive des bâtiments

DONNÉES HISTORIQUES

- oui
 non

AMÉNAGEMENT EXTERIEUR

ÉLÉMENT (S) PARTICULIER (S)

aucun

Environnement paysager, texte

AFFICHAGE

TYPE D'ENSEIGNE	NOMBRE	DISPOSITION
aucun		
TYPE de COMMERCE:		



cédérom no : 3

Photo no 1 : dcp_2099

cédérom no : 3

Photo no 2 :

cédérom no : 3

Photo no 3 :

cédérom no : 3

Photo no 4 :

cédérom no : 3

Photo no 6 :

cédérom no : 3

Photo no 5 :

Date de la saisie de donnée 15/07/2002

CLD - MRC de La Côte-de-Beaupré

MRC de La Côte-de-Beaupré
INVENTAIRE DU PATRIMOINE BÂTI
 Fiche descriptive des bâtiments

Catégorie de bâtiment

No de
fiche: **710**

● bâtiment principal d'intérêt patrimonial

IDENTIFICATION			
ADRESSE: <i>8310 8314 avenue Royale</i>		Château-Richer	
NOM ou RAISON SOCIALE:			
NO DE CADASTRE ACTUEL		NO DE CADASTRE ANCIEN	
NUMÉRO DE MATRICULE <i>6504 81 7618</i>			
PÉRIODE de CONSTRUCTION	DATE AU RÔLE D'ÉVALUATION	DATE CONNUE	DATE ESTIMÉE
<i>1851-1880</i>	<i>1868</i>		
STATUT JURIDIQUE: <i>sans statut</i>			AFFECTATION CONTEMPORAINE, SOUS-TYPE
FONCTION TRADITIONNELLE (présumée)	AFFECTATION CONTEMPORAINE, TYPE		
<i>maison d'habitation</i>	<i>résidentielle</i>		<i>autre</i>

ARCHITECTURE				
TYPE ARCHITECTURAL D: toit à pente brisée				Sous type D 2
MATÉRIAU STRUCTURAL	REVÊTEMENT de MUR 1	REVÊTEMENT DE MUR 2	REVÊTEMENT de TOIT	
<i>pierre</i>	<i>crépi</i>	<i>vinyle</i>	<i>bardeau d'asphalte</i>	
FENÊTRES MATÉRIAUX <i>bois</i>		PORTE MATÉRIAUX <i>métal</i>		
PLAN de BASE	FONDATION	NOMBRE d'ÉTAGES	CORNICHE PARTICULIÈRE	
<i>rectangulaire</i>	<i>crépi (enduit)</i>	<i>2</i>	<i>aucune</i>	
FENÊTRE, TYPE	FENÊTRES, SOUS TYPE	LUCARNE	ORNEMENTATION 1	ORNEMENTATION 2
<i>à battants</i>	<i>à grands carreaux</i>	<i>à pignon</i>	<i>planche</i>	<i>chambranles</i>
GALERIE (façade principale)	TYPE		COUVERTURE	GARDE-CORPS
	<i>perron bas</i>		<i>couvert (e) par un auvent</i>	
	DISPOSITION PARTICULIÈRE		STRUCTURE PARTICULIÈRE	
	<i>façade avant</i>		<i>aucune</i>	
CORPS SECONDAIRE	TYPE ou FONCTION TRADITIONNELLE		NOMBRE	
	<i>aucun</i>			
	REVÊTEMENT de MUR (prédominant)		REVÊTEMENT de TOIT (prédominant)	
REMARQUE (S) ADDITIONNELLE (S)				
<input checked="" type="checkbox"/> oui <i>Le vinyle se trouve sur les lucarnes seulement.</i> <input type="checkbox"/> non <i>Les fenêtres des lucarnes sont en vinyle.</i> <i>Une des deux cheminées est recouverte de tôle en plaques.</i> <i>Ornementation 3 : Cheminée moulurée</i> <i>Ornementation 4 : Portail</i>				

ÉVALUATION			
ÉTAT PHYSIQUE	ÉTAT D'AUTHENTICITÉ	POTENTIEL MONUMENTAL ET HISTORIQUE	VALEUR PATRIMONIALE
<i>bon</i>	<i>bon</i>	<i>valeur de matérialité</i>	<i>forte</i>

CLD - MRC de La Côte-de-Beaupré

ADRESSE: *8310 8314 avenue Royale*

Château-Richer

No
710

MRC de La Côte-de-Beaupré
INVENTAIRE DU PATRIMOINE BÂTI
Fiche descriptive des bâtiments

DONNÉES HISTORIQUES

- oui
 non

AMÉNAGEMENT EXTERIEUR

ÉLÉMENT (S) PARTICULIER (S)

aucun

Environnement paysager, texte

AFFICHAGE

TYPE D'ENSEIGNE

NOMBRE DISPOSITION

aucun

TYPE de COMMERCE:



cédérom no : 3

Photo no 1 : dcp_2095

cédérom no : 3

Photo no 3 :

cédérom no : 3

Photo no 6 :



cédérom no : 3

Photo no 2 : dcp_2096

cédérom no : 3

Photo no 4 :

cédérom no : 3

Photo no 5 :

Date de la saisie de donnée 15/07/2002

CLD - MRC de La Côte-de-Beaupré

MRC de La Côte-de-Beaupré
INVENTAIRE DU PATRIMOINE BÂTI
 Fiche descriptive des bâtiments

Catégorie de bâtiment

No de
fiche: **664**

- bâtiment principal d'intérêt patrimonial

IDENTIFICATION			
ADRESSE: 8325 <i>avenue Royale</i> Château-Richer			
NOM ou RAISON SOCIALE:			
NO DE CADASTRE ACTUEL		NO DE CADASTRE ANCIEN	
NUMÉRO DE MATRICULE 6504 91 5887			
PÉRIODE de CONSTRUCTION 1600-1760	DATE AU RÔLE D'ÉVALUATION 1700	DATE CONNUE	DATE ESTIMÉE
STATUT JURIDIQUE: sans statut			AFFECTATION CONTEMPORAINE, SOUS-TYPE maison unifamiliale isolée
FONCTION TRADITIONNELLE (présumée) maison d'habitation	AFFECTATION CONTEMPORAINE, TYPE résidentielle		

ARCHITECTURE					
TYPE ARCHITECTURAL A: toit à deux versants à pente forte					Sous type A 3
MATÉRIAU STRUCTURAL pierre	REVÊTEMENT de MUR 1 crépi		REVÊTEMENT DE MUR 2	REVÊTEMENT de TOIT tôle profilée	
FENÊTRES MATÉRIEAUX vinyle			PORTE MATÉRIEAUX vinyle ou métal		
PLAN de BASE rectangulaire	FONDATION crépi (enduit)	NOMBRE d'ÉTAGES 1 1/2	CORNICHE PARTICULIÈRE aucune		
FENÊTRE, TYPE moderne	FENÊTRES, SOUS TYPE ne s'applique pas	LUCARNE à pignon	ORNEMENTATION 1 persiennes	ORNEMENTATION 2	
GALERIE (façade principale)	TYPE aucune		COUVERTURE aucune		GARDE-CORPS aucun
	DISPOSITION PARTICULIÈRE aucune		STRUCTURE PARTICULIÈRE aucune		
CORPS SECONDAIRE	TYPE ou FONCTION TRADITIONNELLE aucun		NOMBRE 0		
	REVÊTEMENT de MUR (prédominant)		REVÊTEMENT de TOIT (prédominant)		
REMARQUE (S) ADDITIONNELLE (S)					
<input checked="" type="checkbox"/> oui La cheminée, située à l'extrémité est, est recouverte de tôle unie. <input type="checkbox"/> non					

ÉVALUATION			
ÉTAT PHYSIQUE excellent	ÉTAT D'AUTHENTICITÉ moyen	POTENTIEL MONUMENTAL ET HISTORIQUE valeur d'âge	VALEUR PATRIMONIALE supérieure

CLD - MRC de La Côte-de-Beaupré

ADRESSE: **8325**

avenue Royale

Château-Richer

No
664

MRC de La Côte-de-Beaupré
INVENTAIRE DU PATRIMOINE BÂTI
Fiche descriptive des bâtiments

DONNÉES HISTORIQUES

- oui
 non

AMÉNAGEMENT EXTERIEUR

ÉLÉMENT (S) PARTICULIER (S)

aucun

Environnement paysager, texte

AFFICHAGE

TYPE D'ENSEIGNE	NOMBRE	DISPOSITION
aucun		
TYPE de COMMERCE:		



cédérom no : 3 Photo no 1 : dcp_2014

cédérom no : 3 Photo no 3 :

cédérom no : 3 Photo no 6 :



cédérom no : 3 Photo no 2 : dcp_2015

cédérom no : 3 Photo no 4 :

cédérom no : 3 Photo no 5 :

Date de la saisie de donnée 12/07/2002

CLD - MRC de La Côte-de-Beaupré

MRC de La Côte-de-Beaupré
INVENTAIRE DU PATRIMOINE BÂTI
 Fiche descriptive des bâtiments

Catégorie de bâtiment

No de
fiche: **665**

- bâtiment principal d'intérêt patrimonial

IDENTIFICATION			
ADRESSE: 8335 <i>avenue Royale</i> Château-Richer			
NOM ou RAISON SOCIALE:			
NO DE CADASTRE ACTUEL		NO DE CADASTRE ANCIEN	
NUMÉRO DE MATRICULE 6604 02 0905			
PÉRIODE de CONSTRUCTION 1881-1900	DATE AU RÔLE D'ÉVALUATION 1889	DATE CONNUE	DATE ESTIMÉE
STATUT JURIDIQUE: sans statut			AFFECTATION CONTEMPORAINE, SOUS-TYPE maison unifamiliale isolée
FONCTION TRADITIONNELLE (présumée) maison d'habitation	AFFECTATION CONTEMPORAINE, TYPE résidentielle		

ARCHITECTURE					
TYPE ARCHITECTURAL B: toit à deux versants à pente moyenne					Sous type B 2
MATÉRIAU STRUCTURAL bois	REVÊTEMENT de MUR 1 vinyle		REVÊTEMENT DE MUR 2	REVÊTEMENT de TOIT bardeau d'asphalte	
FENÊTRES MATÉRIAUX vinyle			PORTE MATÉRIAUX bois (moderne)		
PLAN de BASE rectangulaire	FONDATION crépi (enduit)	NOMBRE d'ÉTAGES 1 1/2	CORNICHE PARTICULIÈRE aucune		
FENÊTRE, TYPE moderne	FENÊTRES, SOUS TYPE ne s'applique pas	LUCARNE à pignon	ORNEMENTATION 1 aucune	ORNEMENTATION 2	
GALERIE (façade principale)	TYPE galerie		COUVERTURE couvert (e) par l'avant-toit		GARDE-CORPS non traditionnel
	DISPOSITION PARTICULIÈRE façade avant		STRUCTURE PARTICULIÈRE aucune		
CORPS SECONDAIRE	TYPE ou FONCTION TRADITIONNELLE aucun		NOMBRE 0		
	REVÊTEMENT de MUR (prédominant)		REVÊTEMENT de TOIT (prédominant)		
REMARQUE (S) ADDITIONNELLE (S)					
<input checked="" type="checkbox"/> oui Ajout d'une terrasse sur le côté gauche et d'une lucarne en appentis à l'arrière. <input type="checkbox"/> non					

ÉVALUATION			
ÉTAT PHYSIQUE excellent	ÉTAT D'AUTHENTICITÉ médiocre	POTENTIEL MONUMENTAL ET HISTORIQUE valeur de matérialité	VALEUR PATRIMONIALE faible

CLD - MRC de La Côte-de-Beaupré

ADRESSE: **8335**

avenue Royale

Château-Richer

No
665

MRC de La Côte-de-Beaupré
INVENTAIRE DU PATRIMOINE BÂTI
Fiche descriptive des bâtiments

DONNÉES HISTORIQUES

- oui
 non

AMÉNAGEMENT EXTERIEUR

ÉLÉMENT (S) PARTICULIER (S)

aucun

Environnement paysager, texte

AFFICHAGE

TYPE D'ENSEIGNE	NOMBRE	DISPOSITION
aucun		
TYPE de COMMERCE:		



cédérom no : 3 Photo no 1 : dcp_2016

cédérom no : 3 Photo no 3 :

cédérom no : 3 Photo no 6 :



cédérom no : 3 Photo no 2 : dcp_2017

cédérom no : 3 Photo no 4 :

cédérom no : 3 Photo no 5 :

Date de la saisie de donnée 12/07/2002

CLD - MRC de La Côte-de-Beaupré

MRC de La Côte-de-Beaupré
INVENTAIRE DU PATRIMOINE BÂTI
 Fiche descriptive des bâtiments

Catégorie de bâtiment

No de
 fiche: **666**

- bâtiment principal d'intérêt patrimonial

IDENTIFICATION			
ADRESSE: 8337 <i>avenue Royale</i> Château-Richer			
NOM ou RAISON SOCIALE:			
NO DE CADASTRE ACTUEL		NO DE CADASTRE ANCIEN	
NUMÉRO DE MATRICULE 6604 02 0725			
PÉRIODE de CONSTRUCTION 1881-1900	DATE AU RÔLE D'ÉVALUATION 1885	DATE CONNUE	DATE ESTIMÉE
STATUT JURIDIQUE: sans statut			AFFECTATION CONTEMPORAINE, SOUS-TYPE maison unifamiliale isolée
FONCTION TRADITIONNELLE (présumée) maison d'habitation	AFFECTATION CONTEMPORAINE, TYPE résidentielle		

ARCHITECTURE				
TYPE ARCHITECTURAL D: toit à pente brisée				Sous type D 1
MATÉRIAU STRUCTURAL bois	REVÊTEMENT de MUR 1 tôle en plaques	REVÊTEMENT DE MUR 2 planche unie	REVÊTEMENT de TOIT bardeau d'asphalte	
FENÊTRES MATÉRIAUX bois (moderne)		PORTE MATÉRIAUX bois (moderne)		
PLAN de BASE rectangulaire	FONDATION Pierre	NOMBRE d'ÉTAGES 2	CORNICHE PARTICULIÈRE aucune	
FENÊTRE, TYPE moderne	FENÊTRES, SOUS TYPE ne s'applique pas	LUCARNE à pignon	ORNEMENTATION 1 chambranles	ORNEMENTATION 2 aucune
GALERIE (façade principale)	TYPE galerie		COUVERTURE couvert (e) par un auvent	
	DISPOSITION PARTICULIÈRE semi-pourtournante (sur deux murs)		STRUCTURE PARTICULIÈRE aucune	
CORPS SECONDAIRE	TYPE ou FONCTION TRADITIONNELLE agrandissement		NOMBRE 1	
	REVÊTEMENT de MUR (prédominant) vinyle		REVÊTEMENT de TOIT (prédominant) bardeau d'asphalte	
REMARQUE (S) ADDITIONNELLE (S)				
<input checked="" type="checkbox"/> oui La planche horizontale de la façade imite un revêtement de briques. <input type="checkbox"/> non L'agrandissement se poursuit en arrière et change la forme du toit.				

ÉVALUATION			
ÉTAT PHYSIQUE excellent	ÉTAT D'AUTHENTICITÉ faible	POTENTIEL MONUMENTAL ET HISTORIQUE aucun	VALEUR PATRIMONIALE moyenne

CLD - MRC de La Côte-de-Beaupré

ADRESSE: **8337**

avenue Royale

Château-Richer

No
666

MRC de La Côte-de-Beaupré
INVENTAIRE DU PATRIMOINE BÂTI
Fiche descriptive des bâtiments

DONNÉES HISTORIQUES

oui Inscription : "Bâtie à la fin du XIXe siècle - Style mansarde."
 non

AMÉNAGEMENT EXTERIEUR

ÉLÉMENT (S) PARTICULIER (S)

aucun

Environnement paysager, texte

AFFICHAGE

TYPE D'ENSEIGNE

NOMBRE DISPOSITION

aucun

TYPE de COMMERCE:



cédérom no : 3

Photo no 1 : dcp_2018

cédérom no : 3

Photo no 3 :

cédérom no : 3

Photo no 6 :



cédérom no : 3

Photo no 2 : dcp_2019

cédérom no : 3

Photo no 4 :

cédérom no : 3

Photo no 5 :

Date de la saisie de donnée 12/07/2002

CLD - MRC de La Côte-de-Beaupré

MRC de La Côte-de-Beaupré
INVENTAIRE DU PATRIMOINE BÂTI
 Fiche descriptive des bâtiments

Catégorie de bâtiment

No de
fiche: **709**

- bâtiment principal d'intérêt patrimonial

IDENTIFICATION			
ADRESSE: 8338 <i>avenue Royale</i> Château-Richer			
NOM ou RAISON SOCIALE:			
NO DE CADASTRE ACTUEL		NO DE CADASTRE ANCIEN	
NUMÉRO DE MATRICULE 6604 02 4108			
PÉRIODE de CONSTRUCTION 1851-1880	DATE AU RÔLE D'ÉVALUATION 1880	DATE CONNUE	DATE ESTIMÉE
STATUT JURIDIQUE: sans statut			AFFECTATION CONTEMPORAINE, SOUS-TYPE maison unifamiliale isolée
FONCTION TRADITIONNELLE (présumée) maison d'habitation	AFFECTATION CONTEMPORAINE, TYPE résidentielle		

ARCHITECTURE				
TYPE ARCHITECTURAL B: toit à deux versants à pente moyenne				Sous type B 2
MATÉRIAU STRUCTURAL bois	REVÊTEMENT de MUR 1 crépi	REVÊTEMENT DE MUR 2 planche unie	REVÊTEMENT de TOIT bardeau d'asphalte	
FENÊTRES MATÉRIAUX vinyle ou métal		PORTE MATÉRIAUX bois (moderne)		
PLAN de BASE rectangulaire	FONDATION pierre	NOMBRE d'ÉTAGES 1 1/2	CORNICHE PARTICULIÈRE aucune	
FENÊTRE, TYPE moderne	FENÊTRES, SOUS TYPE ne s'applique pas	LUCARNE à pignon	ORNEMENTATION 1 portail	ORNEMENTATION 2 chambranles
GALERIE (façade principale)	TYPE galerie		COUVERTURE couvert (e) par l'avant-toit	
	DISPOSITION PARTICULIÈRE semi-pourtournante (sur deux murs)		STRUCTURE PARTICULIÈRE aucune	
CORPS SECONDAIRE	TYPE ou FONCTION TRADITIONNELLE aucun		NOMBRE	
	REVÊTEMENT de MUR (prédominant)		REVÊTEMENT de TOIT (prédominant)	
REMARQUE (S) ADDITIONNELLE (S)				
<input checked="" type="checkbox"/> oui La planche horizontale de la façade imite un revêtement de briques. <input type="checkbox"/> non Les lucarnes sont recouvertes de vinyle. Ornementation 3 : Planches cornière.				

ÉVALUATION			
ÉTAT PHYSIQUE bon	ÉTAT D'AUTHENTICITÉ moyen	POTENTIEL MONUMENTAL ET HISTORIQUE valeur de matérialité	VALEUR PATRIMONIALE forte

CLD - MRC de La Côte-de-Beaupré

ADRESSE: 8338

avenue Royale

Château-Richer

No
709

MRC de La Côte-de-Beaupré
INVENTAIRE DU PATRIMOINE BÂTI
Fiche descriptive des bâtiments

DONNÉES HISTORIQUES

- oui
 non

AMÉNAGEMENT EXTERIEUR

ÉLÉMENT (S) PARTICULIER (S)

aucun

Environnement paysager, texte

AFFICHAGE

TYPE D'ENSEIGNE

NOMBRE DISPOSITION

aucun

TYPE de COMMERCE:



cédérom no : 3

Photo no 1 : dcp_2093

cédérom no : 3

Photo no 3 :

cédérom no : 3

Photo no 6 :



cédérom no : 3

Photo no 2 : dcp_2094

cédérom no : 3

Photo no 4 :

cédérom no : 3

Photo no 5 :

Date de la saisie de donnée 15/07/2002

CLD - MRC de La Côte-de-Beaupré

MRC de La Côte-de-Beaupré
INVENTAIRE DU PATRIMOINE BÂTI
 Fiche descriptive des bâtiments

Catégorie de bâtiment

No de
fiche: **708**

- bâtiment principal d'intérêt patrimonial

IDENTIFICATION			
ADRESSE: 8340 8342		<i>avenue Royale</i>	
Château-Richer			
NOM ou RAISON SOCIALE:			
NO DE CADASTRE ACTUEL		NO DE CADASTRE ANCIEN	
NUMÉRO DE MATRICULE 6604 02 5127			
PÉRIODE de CONSTRUCTION	DATE AU RÔLE D'ÉVALUATION	DATE CONNUE	DATE ESTIMÉE
1901-1930	1918		
STATUT JURIDIQUE: sans statut			AFFECTATION CONTEMPORAINE, SOUS-TYPE
FONCTION TRADITIONNELLE (présumée)		AFFECTATION CONTEMPORAINE, TYPE	
maison d'habitation		résidentielle	maison à deux logements

ARCHITECTURE				
TYPE ARCHITECTURAL B: toit à deux versants à pente moyenne				Sous type B 2
MATÉRIAU STRUCTURAL	REVÊTEMENT de MUR 1	REVÊTEMENT DE MUR 2	REVÊTEMENT de TOIT	
bois	planche unie	tôle en plaques	tôle à la canadienne	
FENÊTRES MATÉRIAUX		PORTE MATÉRIAUX		
vinyle ou métal		bois (moderne)		
PLAN de BASE	FONDATION	NOMBRE d'ÉTAGES	CORNICHE PARTICULIÈRE	
rectangulaire	crépi (enduit)	1 1/2	aucune	
FENÊTRE, TYPE	FENÊTRES, SOUS TYPE	LUCARNE	ORNEMENTATION 1	ORNEMENTATION 2
moderne	ne s'applique pas	à pignon	portail	chambranles
GALERIE (façade principale)	TYPE		COUVERTURE	GARDE-CORPS
	galerie basse		couvert (e) par l'avant-toit	
	DISPOSITION PARTICULIÈRE		STRUCTURE PARTICULIÈRE	
	façade avant		aucune	
CORPS SECONDAIRE	TYPE ou FONCTION TRADITIONNELLE		NOMBRE	
	agrandissement		1	
	REVÊTEMENT de MUR (prédominant)		REVÊTEMENT de TOIT (prédominant)	
	planche à feuillure		tôle à la canadienne	
REMARQUE (S) ADDITIONNELLE (S)				
<input checked="" type="checkbox"/> oui La cheminée est en briques. <input type="checkbox"/> non Ornementation 3 : Planches cornière L'agrandissement à pignon sur rue possède 2 étages. L'auvent est recouvert de tôle unie. La galerie est semi-pourtournante et possède un garde-corps à barreaux non traditionnels. Les portes et fenêtres sont modernes. Présence d'une imposte au-dessus de la porte.				

ÉVALUATION			
ÉTAT PHYSIQUE	ÉTAT D'AUTHENTICITÉ	POTENTIEL MONUMENTAL ET HISTORIQUE	VALEUR PATRIMONIALE
excellent	faible	aucun	moyenne

CLD - MRC de La Côte-de-Beaupré

ADRESSE: **8340 8342** *avenue Royale*

Château-Richer

No
708

MRC de La Côte-de-Beaupré
INVENTAIRE DU PATRIMOINE BÂTI
Fiche descriptive des bâtiments

DONNÉES HISTORIQUES

- oui
 non

AMÉNAGEMENT EXTERIEUR

ÉLÉMENT (S) PARTICULIER (S)

aucun

Environnement paysager, texte

AFFICHAGE

TYPE D'ENSEIGNE

NOMBRE DISPOSITION

aucun

TYPE de COMMERCE:



cédérom no : 3

Photo no 1 : dcp_2091

cédérom no : 3

Photo no 3 :

cédérom no : 3

Photo no 6 :



cédérom no : 3

Photo no 2 : dcp_2092

cédérom no : 3

Photo no 4 :

cédérom no : 3

Photo no 5 :

Date de la saisie de donnée 15/07/2002

CLD - MRC de La Côte-de-Beaupré

MRC de La Côte-de-Beaupré
INVENTAIRE DU PATRIMOINE BÂTI
 Fiche descriptive des bâtiments

Catégorie de bâtiment

No de
fiche: **707**

- bâtiment principal d'intérêt patrimonial

IDENTIFICATION			
ADRESSE: 8352 <i>avenue Royale</i> Château-Richer			
NOM ou RAISON SOCIALE:			
NO DE CADASTRE ACTUEL		NO DE CADASTRE ANCIEN	
NUMÉRO DE MATRICULE 6604 02 5988			
PÉRIODE de CONSTRUCTION 1851-1880	DATE AU RÔLE D'ÉVALUATION 1868	DATE CONNUE	DATE ESTIMÉE
STATUT JURIDIQUE: sans statut			AFFECTATION CONTEMPORAINE, SOUS-TYPE maison unifamiliale isolée
FONCTION TRADITIONNELLE (présumée) maison d'habitation	AFFECTATION CONTEMPORAINE, TYPE résidentielle		

ARCHITECTURE				
TYPE ARCHITECTURAL D: toit à pente brisée				Sous type D 1
MATÉRIAU STRUCTURAL pierre	REVÊTEMENT de MUR 1 crépi	REVÊTEMENT DE MUR 2 clin d'aluminium	REVÊTEMENT de TOIT tôle en plaques	
FENÊTRES MATÉRIEAUX bois		PORTE MATÉRIEAUX bois		
PLAN de BASE rectangulaire	FONDATION crépi (enduit)	NOMBRE d'ÉTAGES 2	CORNICHE PARTICULIÈRE aucune	
FENÊTRE, TYPE à battants	FENÊTRES, SOUS TYPE à grands carreaux	LUCARNE à pignon	ORNEMENTATION 1 chambranles	ORNEMENTATION 2
GALERIE (façade principale)	TYPE aucune		COUVERTURE aucune	
	DISPOSITION PARTICULIÈRE		STRUCTURE PARTICULIÈRE	
CORPS SECONDAIRE	TYPE ou FONCTION TRADITIONNELLE portique		NOMBRE 1	
	REVÊTEMENT de MUR (prédominant) clin d'aluminium		REVÊTEMENT de TOIT (prédominant) tôle en plaques	
REMARQUE (S) ADDITIONNELLE (S)				
<input checked="" type="checkbox"/> oui Le terrasson est recouvert de tôle à la canadienne. <input type="checkbox"/> non Les fenêtres des murs latéraux et des lucarnes sont en vinyle. Le portique se trouve à l'étage du côté gauche ; présence d'un escalier en métal. Agrandissement arrière sous l'avant-toit en clin d'aluminium.				

ÉVALUATION			
ÉTAT PHYSIQUE excellent	ÉTAT D'AUTHENTICITÉ moyen	POTENTIEL MONUMENTAL ET HISTORIQUE valeur de matérialité	VALEUR PATRIMONIALE forte

CLD - MRC de La Côte-de-Beaupré

ADRESSE: **8352**

avenue Royale

Château-Richer

No
707

MRC de La Côte-de-Beaupré
INVENTAIRE DU PATRIMOINE BÂTI
Fiche descriptive des bâtiments

DONNÉES HISTORIQUES

- oui
 non

AMÉNAGEMENT EXTERIEUR

ÉLÉMENT (S) PARTICULIER (S)

aucun

Environnement paysager, texte

AFFICHAGE

TYPE D'ENSEIGNE

NOMBRE DISPOSITION

aucun

TYPE de COMMERCE:



cédérom no : 3

Photo no 1 : dcp_2089

cédérom no : 3

Photo no 3 :

cédérom no : 3

Photo no 6 :



cédérom no : 3

Photo no 2 : dcp_2090

cédérom no : 3

Photo no 4 :

cédérom no : 3

Photo no 5 :

Date de la saisie de donnée 15/07/2002

CLD - MRC de La Côte-de-Beaupré

MRC de La Côte-de-Beaupré
INVENTAIRE DU PATRIMOINE BÂTI
 Fiche descriptive des bâtiments

Catégorie de bâtiment

No de
fiche: **706**

● bâtiment principal d'intérêt patrimonial

IDENTIFICATION			
ADRESSE: 8354 <i>avenue Royale</i> Château-Richer			
NOM ou RAISON SOCIALE:			
NO DE CADASTRE ACTUEL		NO DE CADASTRE ANCIEN	
NUMÉRO DE MATRICULE 6604 03 6411			
PÉRIODE de CONSTRUCTION	DATE AU RÔLE D'ÉVALUATION	DATE CONNUE	DATE ESTIMÉE
1901-1930	1916		
STATUT JURIDIQUE: sans statut			AFFECTATION CONTEMPORAINE, SOUS-TYPE maison unifamiliale isolée
FONCTION TRADITIONNELLE (présumée) maison d'habitation		AFFECTATION CONTEMPORAINE, TYPE résidentielle	

ARCHITECTURE				
TYPE ARCHITECTURAL D: toit à pente brisée				Sous type D 2
MATÉRIAU STRUCTURAL	REVÊTEMENT de MUR 1	REVÊTEMENT DE MUR 2	REVÊTEMENT de TOIT	
bois	autre		tôle unie	
FENÊTRES MATÉRIAUX bois		PORTE MATÉRIAUX bois		
PLAN de BASE	FONDATION	NOMBRE d'ÉTAGES	CORNICHE PARTICULIÈRE	
carré	crépi (enduit)	2	aucune	
FENÊTRE, TYPE	FENÊTRES, SOUS TYPE	LUCARNE	ORNEMENTATION 1	ORNEMENTATION 2
à battants	à grands carreaux	à pignon	chambranles	portail
GALERIE (façade principale)	TYPE perron bas		COUVERTURE couvert (e) par l'avant-toit	
	DISPOSITION PARTICULIÈRE façade avant		STRUCTURE PARTICULIÈRE aucune	
CORPS SECONDAIRE	TYPE ou FONCTION TRADITIONNELLE agrandissement		NOMBRE 1	
	REVÊTEMENT de MUR (prédominant) tôle en plaques		REVÊTEMENT de TOIT (prédominant) tôle à baguettes	
REMARQUE (S) ADDITIONNELLE (S)				
<input checked="" type="checkbox"/> oui Revêtement de mur 1 : tôle embossée <input type="checkbox"/> non La terrasson est recouvert de tôle à baguettes ; la tôle unie se trouve sur le brisis et sur les cheminées. Ornementation 3 : Planches cornière				

ÉVALUATION			
ÉTAT PHYSIQUE	ÉTAT D'AUTHENTICITÉ	POTENTIEL MONUMENTAL ET HISTORIQUE	VALEUR PATRIMONIALE
bon	bon	valeur de matérialité	forte

CLD - MRC de La Côte-de-Beaupré

ADRESSE: **8354**

avenue Royale

Château-Richer

No
706

MRC de La Côte-de-Beaupré
INVENTAIRE DU PATRIMOINE BÂTI
Fiche descriptive des bâtiments

DONNÉES HISTORIQUES

- oui
 non

AMÉNAGEMENT EXTERIEUR

ÉLÉMENT (S) PARTICULIER (S)

aucun

Environnement paysager, texte

AFFICHAGE

TYPE D'ENSEIGNE

NOMBRE DISPOSITION

aucun

TYPE de COMMERCE:



cédérom no : 3

Photo no 1 : dcp_2087

cédérom no : 3

Photo no 3 :

cédérom no : 3

Photo no 6 :



cédérom no : 3

Photo no 2 : dcp_2088

cédérom no : 3

Photo no 4 :

cédérom no : 3

Photo no 5 :

Date de la saisie de donnée 15/07/2002

CLD - MRC de La Côte-de-Beaupré

MRC de La Côte-de-Beaupré
INVENTAIRE DU PATRIMOINE BÂTI
 Fiche descriptive des bâtiments

Catégorie de bâtiment

No de
fiche: **667**

● bâtiment principal d'intérêt patrimonial

IDENTIFICATION			
ADRESSE: <i>8361</i> <i>avenue Royale</i> <i>Château-Richer</i>			
NOM ou RAISON SOCIALE:			
NO DE CADASTRE ACTUEL		NO DE CADASTRE ANCIEN	
NUMÉRO DE MATRICULE <i>6604 03 8720</i>			
PÉRIODE de CONSTRUCTION	DATE AU RÔLE D'ÉVALUATION	DATE CONNUE	DATE ESTIMÉE
<i>1881-1900</i>	<i>1900</i>		
STATUT JURIDIQUE: <i>sans statut</i>			AFFECTATION CONTEMPORAINE, SOUS-TYPE <i>maison unifamiliale isolée</i>
FONCTION TRADITIONNELLE (présumée) <i>maison d'habitation</i>	AFFECTATION CONTEMPORAINE, TYPE <i>résidentielle</i>		

ARCHITECTURE				
TYPE ARCHITECTURAL B: toit à deux versants à pente moyenne				Sous type <i>B 2</i>
MATÉRIAU STRUCTURAL	REVÊTEMENT de MUR 1	REVÊTEMENT DE MUR 2	REVÊTEMENT de TOIT	
<i>indéterminé</i>	<i>Pierre calcaire</i>	<i>crépi</i>	<i>tôle profilée</i>	
FENÊTRES MATÉRIAUX <i>vinyle ou métal</i>		PORTE MATÉRIAUX <i>métal</i>		
PLAN de BASE	FONDATION	NOMBRE d'ÉTAGES	CORNICHE PARTICULIÈRE	
<i>rectangulaire</i>	<i>Pierre</i>	<i>1 1/2</i>	<i>aucune</i>	
FENÊTRE, TYPE	FENÊTRES, SOUS TYPE	LUCARNE	ORNEMENTATION 1	ORNEMENTATION 2
<i>moderne</i>	<i>ne s'applique pas</i>	<i>à croupe</i>	<i>chambranles</i>	
GALERIE (façade principale)	TYPE	COUVERTURE		GARDE-CORPS
	<i>aucune</i>	<i>aucune</i>		
CORPS SECONDAIRE	DISPOSITION PARTICULIÈRE	STRUCTURE PARTICULIÈRE		
	<i>aucune</i>	<i>aucune</i>		
CORPS SECONDAIRE	TYPE ou FONCTION TRADITIONNELLE	NOMBRE		
	<i>agrandissement</i>	<i>1</i>		
CORPS SECONDAIRE	REVÊTEMENT de MUR (prédominant)	REVÊTEMENT de TOIT (prédominant)		
	<i>crépi</i>	<i>tôle profilée</i>		
REMARQUE (S) ADDITIONNELLE (S)				
<input checked="" type="checkbox"/> oui <i>La grosse cheminée est recouverte de tôle en plaques.</i> <input type="checkbox"/> non <i>La pierre calcaire de la façade est peinte en blanc.</i> <i>Présence de planches verticales sous l'avant-toit à l'endroit de l'agrandissement.</i> <i>Présence de tôle en plaques sur le mur latéral droit.</i>				

ÉVALUATION			
ÉTAT PHYSIQUE	ÉTAT D'AUTHENTICITÉ	POTENTIEL MONUMENTAL ET HISTORIQUE	VALEUR PATRIMONIALE
<i>bon</i>	<i>moyen</i>	<i>valeur de matérialité</i>	<i>forte</i>

CLD - MRC de La Côte-de-Beaupré

ADRESSE: *8361*

avenue Royale

Château-Richer

No
667

MRC de La Côte-de-Beaupré
INVENTAIRE DU PATRIMOINE BÂTI
Fiche descriptive des bâtiments

DONNÉES HISTORIQUES

- oui
 non

AMÉNAGEMENT EXTERIEUR

ÉLÉMENT (S) PARTICULIER (S)

aucun

Environnement paysager, texte

AFFICHAGE

TYPE D'ENSEIGNE	NOMBRE	DISPOSITION
aucun		
TYPE de COMMERCE:		



cédérom no : 3 Photo no 1 : dcp_2020

cédérom no : 3 Photo no 3 :

cédérom no : 3 Photo no 6 :



cédérom no : 3 Photo no 2 : dcp_2021

cédérom no : 3 Photo no 4 :

cédérom no : 3 Photo no 5 :

Date de la saisie de donnée 12/07/2002

CLD - MRC de La Côte-de-Beaupré

MRC de La Côte-de-Beaupré
INVENTAIRE DU PATRIMOINE BÂTI
 Fiche descriptive des bâtiments

Catégorie de bâtiment

No de
fiche: **668**

- bâtiment principal d'intérêt patrimonial

IDENTIFICATION			
ADRESSE: 8363 8365 avenue Royale		Château-Richer	
NOM ou RAISON SOCIALE: Auberge du Sault-à-la-Puce			
NO DE CADASTRE ACTUEL		NO DE CADASTRE ANCIEN	
NUMÉRO DE MATRICULE 6604 04 1924			
PÉRIODE de CONSTRUCTION	DATE AU RÔLE D'ÉVALUATION	DATE CONNUE	DATE ESTIMÉE
1881-1900	1892		
STATUT JURIDIQUE: sans statut			AFFECTATION CONTEMPORAINE, SOUS-TYPE
FONCTION TRADITIONNELLE (présumée)	AFFECTATION CONTEMPORAINE, TYPE		
maison d'habitation	mixte		auberge –hôtel

ARCHITECTURE				
TYPE ARCHITECTURAL D: toit à pente brisée				Sous type D 2
MATÉRIAU STRUCTURAL	REVÊTEMENT de MUR 1	REVÊTEMENT DE MUR 2	REVÊTEMENT de TOIT	
bois	planche à feuillure		tôle à la canadienne	
FENÊTRES MATÉRIAUX vinyle ou métal		PORTE MATÉRIAUX bois		
PLAN de BASE	FONDATION	NOMBRE d'ÉTAGES	CORNICHE PARTICULIÈRE	
carré	crépi (enduit)	2	aucune	
FENÊTRE, TYPE	FENÊTRES, SOUS TYPE	LUCARNE	ORNEMENTATION 1	ORNEMENTATION 2
moderne	ne s'applique pas	à pignon	cheminée	garde-corps à
GALERIE (façade principale)	TYPE	COUVERTURE		GARDE-CORPS à balustres
	galerie	couvert (e) par un auvent		
	DISPOSITION PARTICULIÈRE	STRUCTURE PARTICULIÈRE		
	façade avant	aucune		
CORPS SECONDAIRE	TYPE ou FONCTION TRADITIONNELLE	NOMBRE		
	agrandissement	2		
	REVÊTEMENT de MUR (prédominant)	REVÊTEMENT de TOIT (prédominant)		
	planche à feuillure	indéterminé		
REMARQUE (S) ADDITIONNELLE (S)				
<input checked="" type="checkbox"/> oui Le terrasson et l'auvent sont recouverts de tôle à baguettes. <input type="checkbox"/> non Quelques fenêtres dans les fondations et sur l'ajout latéral sont en bois. Présence de planches cornières et de chambranles moulurés.				

ÉVALUATION			
ÉTAT PHYSIQUE	ÉTAT D'AUTHENTICITÉ	POTENTIEL MONUMENTAL ET HISTORIQUE	VALEUR PATRIMONIALE
excellent	moyen	valeur de matérialité	forte

CLD - MRC de La Côte-de-Beaupré

ADRESSE: **8363 8365 avenue Royale**

Château-Richer

No
668

MRC de La Côte-de-Beaupré
INVENTAIRE DU PATRIMOINE BÂTI
Fiche descriptive des bâtiments

DONNÉES HISTORIQUES

oui Inscription : "Bâtie vers 1897. Style mansarde."
 non

AMÉNAGEMENT EXTERIEUR

ÉLÉMENT (S) PARTICULIER (S)

aménagement floral

Environnement paysager, texte

Fleurs suspendues sous l'auvent.

AFFICHAGE

TYPE D'ENSEIGNE	NOMBRE	DISPOSITION
commerciale	1	sur poteau (x)
TYPE de COMMERCE:	restaurant	



cédérom no : 3 Photo no 1 : dcp_2023

cédérom no : 3 Photo no 3 : dcp_2022

cédérom no : 3 Photo no 6 :



cédérom no : 3 Photo no 2 : dcp_2024

cédérom no : 3 Photo no 4 :

cédérom no : 3 Photo no 5 :

Date de la saisie de donnée 12/07/2002

CLD - MRC de La Côte-de-Beaupré

MRC de La Côte-de-Beaupré
INVENTAIRE DU PATRIMOINE BÂTI
 Fiche descriptive des bâtiments

Catégorie de bâtiment

No de
fiche: **669**

● bâtiment secondaire d'intérêt patrimonial

IDENTIFICATION			
ADRESSE: 8363 8365 avenue Royale Château-Richer			
NOM ou RAISON SOCIALE:			
NO DE CADASTRE ACTUEL		NO DE CADASTRE ANCIEN	
NUMÉRO DE MATRICULE 6604 04 1924			
PÉRIODE de CONSTRUCTION 1901-1930	DATE AU RÔLE D'ÉVALUATION	DATE CONNUE	DATE ESTIMÉE 1920
STATUT JURIDIQUE: sans statut			AFFECTATION CONTEMPORAINE, SOUS-TYPE bâtiment secondaire
FONCTION TRADITIONNELLE (présumée) garage	AFFECTATION CONTEMPORAINE, TYPE indéterminée		

ARCHITECTURE					
TYPE ARCHITECTURAL I : bâtiment secondaire					Sous type
MATÉRIAU STRUCTURAL bois	REVÊTEMENT de MUR 1 planche unie (verticale)		REVÊTEMENT DE MUR 2	REVÊTEMENT de TOIT bardeau de bois	
FENÊTRES MATÉRIAUX bois			PORTE MATÉRIAUX bois		
PLAN de BASE rectangulaire	FONDATION indéterminé	NOMBRE d'ÉTAGES 2	CORNICHE PARTICULIÈRE aucune		
FENÊTRE, TYPE fixe	FENÊTRES, SOUS TYPE à grands carreaux	LUCARNE aucune	ORNEMENTATION 1 aucune	ORNEMENTATION 2	
GALERIE (façade principale)	TYPE aucune		COUVERTURE		GARDE-CORPS
	DISPOSITION PARTICULIÈRE		STRUCTURE PARTICULIÈRE		
CORPS SECONDAIRE	TYPE ou FONCTION TRADITIONNELLE aucun		NOMBRE		
	REVÊTEMENT de MUR (prédominant)		REVÊTEMENT de TOIT (prédominant)		
REMARQUE (S) ADDITIONNELLE (S)					
<input checked="" type="checkbox"/> oui Le garage se situe à l'arrière du 8363-8365 avenue Royale. <input type="checkbox"/> non Le toit est également recouvert de bardeaux d'asphalte en certains endroits.					

ÉVALUATION			
ÉTAT PHYSIQUE faible	ÉTAT D'AUTHENTICITÉ bon	POTENTIEL MONUMENTAL ET HISTORIQUE valeur d'usage	VALEUR PATRIMONIALE forte

CLD - MRC de La Côte-de-Beaupré

ADRESSE: **8363 8365 avenue Royale**

Château-Richer

No
669

MRC de La Côte-de-Beaupré
INVENTAIRE DU PATRIMOINE BÂTI
Fiche descriptive des bâtiments

DONNÉES HISTORIQUES

- oui
 non

AMÉNAGEMENT EXTERIEUR

ÉLÉMENT (S) PARTICULIER (S)

aucun

Environnement paysager, texte

AFFICHAGE

TYPE D'ENSEIGNE

NOMBRE DISPOSITION

aucun

TYPE de COMMERCE:



cédérom no : 3

Photo no 1 : dcp_2025

cédérom no : 3

Photo no 2 :

cédérom no : 3

Photo no 3 :

cédérom no : 3

Photo no 4 :

cédérom no : 3

Photo no 6 :

cédérom no : 3

Photo no 5 :

Date de la saisie de donnée 12/07/2002

CLD - MRC de La Côte-de-Beaupré

MRC de La Côte-de-Beaupré
INVENTAIRE DU PATRIMOINE BÂTI
 Fiche descriptive des bâtiments

Catégorie de bâtiment

No de
fiche: **1041**

- bâtiment principal d'intérêt patrimonial

IDENTIFICATION			
ADRESSE: 8387 <i>avenue Royale</i> Château-Richer			
NOM ou RAISON SOCIALE:			
NO DE CADASTRE ACTUEL		NO DE CADASTRE ANCIEN	
NUMÉRO DE MATRICULE 6604 15 8728			
PÉRIODE de CONSTRUCTION 1600-1760	DATE AU RÔLE D'ÉVALUATION 1650	DATE CONNUE	DATE ESTIMÉE
STATUT JURIDIQUE: sans statut			AFFECTATION CONTEMPORAINE, SOUS-TYPE maison unifamiliale isolée
FONCTION TRADITIONNELLE (présumée) maison d'habitation	AFFECTATION CONTEMPORAINE, TYPE résidentielle		

ARCHITECTURE				
TYPE ARCHITECTURAL B: toit à deux versants à pente moyenne				Sous type B 2
MATÉRIAU STRUCTURAL pierre	REVÊTEMENT de MUR 1 crépi	REVÊTEMENT DE MUR 2 bardeau d'amiante	REVÊTEMENT de TOIT bardeau d'asphalte	
FENÊTRES MATÉRIAUX bois		PORTE MATÉRIAUX métal		
PLAN de BASE rectangulaire	FONDATION crépi (enduit)	NOMBRE d'ÉTAGES 2	CORNICHE PARTICULIÈRE aucune	
FENÊTRE, TYPE à battants	FENÊTRES, SOUS TYPE à grands carreaux	LUCARNE en appentis	ORNEMENTATION 1 aucune	ORNEMENTATION 2 aucune
GALERIE (façade principale)	TYPE perron bas		COUVERTURE aucune	
	DISPOSITION PARTICULIÈRE façade avant		STRUCTURE PARTICULIÈRE aucune	
CORPS SECONDAIRE	TYPE ou FONCTION TRADITIONNELLE agrandissement		NOMBRE 1	
	REVÊTEMENT de MUR (prédominant) crépi		REVÊTEMENT de TOIT (prédominant) tôle profilée	
REMARQUE (S) ADDITIONNELLE (S)				
<input checked="" type="checkbox"/> oui Revêtement de mur 2 : le bardeau d'amiante se trouve sur les lucarnes en appentis situées de chaque côté de la <input type="checkbox"/> non toiture. La toiture des lucarnes ainsi que l'avant-toit sont recouverts de bardeaux d'asphalte ; les rebords de toit sont recouverts de tôle profilée. Une cheminée est en crépi et une autre est moderne en métal. Les fenêtres de la grosse lucarne sont en bois à guillotine ; quelques-unes du rez-de-chaussée sont en vinyle.				

ÉVALUATION			
ÉTAT PHYSIQUE moyen	ÉTAT D'AUTHENTICITÉ faible	POTENTIEL MONUMENTAL ET HISTORIQUE valeur d'âge	VALEUR PATRIMONIALE forte

CLD - MRC de La Côte-de-Beaupré

ADRESSE: 8387

avenue Royale

Château-Richer

No
1041

MRC de La Côte-de-Beaupré
INVENTAIRE DU PATRIMOINE BÂTI
Fiche descriptive des bâtiments

DONNÉES HISTORIQUES

- oui
 non

AMÉNAGEMENT EXTERIEUR

ÉLÉMENT (S) PARTICULIER (S)

aucun

Environnement paysager, texte

AFFICHAGE

TYPE D'ENSEIGNE

NOMBRE DISPOSITION

aucun

TYPE de COMMERCE:



cédérom no : 5

Photo no 1 : dcp_3538

cédérom no : 5

Photo no 3 : dcp_3540

cédérom no : 5

Photo no 6 :



cédérom no : 5

Photo no 2 : dcp_3539

cédérom no : 5

Photo no 4 :

cédérom no : 5

Photo no 5 :

Date de la saisie de donnée 7/08/2002

CLD - MRC de La Côte-de-Beaupré

MRC de La Côte-de-Beaupré
INVENTAIRE DU PATRIMOINE BÂTI
 Fiche descriptive des bâtiments

Catégorie de bâtiment

No de
fiche: **1042**

● bâtiment principal d'intérêt patrimonial

IDENTIFICATION			
ADRESSE: 8419 <i>avenue Royale</i> Château-Richer			
NOM ou RAISON SOCIALE:			
NO DE CADASTRE ACTUEL		NO DE CADASTRE ANCIEN	
NUMÉRO DE MATRICULE 6604 26 5718			
PÉRIODE de CONSTRUCTION	DATE AU RÔLE D'ÉVALUATION	DATE CONNUE	DATE ESTIMÉE
1830-1850	1830		
STATUT JURIDIQUE: sans statut			AFFECTATION CONTEMPORAINE, SOUS-TYPE maison unifamiliale isolée
FONCTION TRADITIONNELLE (présumée) maison d'habitation		AFFECTATION CONTEMPORAINE, TYPE résidentielle	

ARCHITECTURE					
TYPE ARCHITECTURAL C: toit à pente faible					Sous type C 1
MATÉRIAU STRUCTURAL	REVÊTEMENT de MUR 1	REVÊTEMENT DE MUR 2	REVÊTEMENT de TOIT		
indéterminé	crépi	bardeau d'amiante	indéterminé		
FENÊTRES MATÉRIAUX vinyle		PORTE MATÉRIAUX métal			
PLAN de BASE	FONDATION	NOMBRE d'ÉTAGES	CORNICHE PARTICULIÈRE		
carré	crépi (enduit)	2	aucune		
FENÊTRE, TYPE	FENÊTRES, SOUS TYPE	LUCARNE	ORNEMENTATION 1	ORNEMENTATION 2	
moderne	ne s'applique pas	aucune	chambranles	portail	
GALERIE (façade principale)	TYPE galerie basse		COUVERTURE couvert (e) par un auvent		GARDE-CORPS non traditionnel
	DISPOSITION PARTICULIÈRE façade avant		STRUCTURE PARTICULIÈRE aucune		
CORPS SECONDAIRE	TYPE ou FONCTION TRADITIONNELLE agrandissement		NOMBRE 1		
	REVÊTEMENT de MUR (prédominant) bardeau d'amiante		REVÊTEMENT de TOIT (prédominant) indéterminé		
REMARQUE (S) ADDITIONNELLE (S)					
<input checked="" type="checkbox"/> oui L'auvent est recouvert de tôle profilée. <input type="checkbox"/> non L'agrandissement arrière de deux étages possède une porte en métal protégée par un auvent recouvert de tôle profilée.					

ÉVALUATION			
ÉTAT PHYSIQUE	ÉTAT D'AUTHENTICITÉ	POTENTIEL MONUMENTAL ET HISTORIQUE	VALEUR PATRIMONIALE
bon	faible	valeur d'âge	moyenne

CLD - MRC de La Côte-de-Beaupré

ADRESSE: **8419**

avenue Royale

Château-Richer

No
1042

MRC de La Côte-de-Beaupré
INVENTAIRE DU PATRIMOINE BÂTI
Fiche descriptive des bâtiments

DONNÉES HISTORIQUES

- oui
 non

AMÉNAGEMENT EXTERIEUR

ÉLÉMENT (S) PARTICULIER (S)

aménagement floral

Environnement paysager, texte

AFFICHAGE

TYPE D'ENSEIGNE

NOMBRE DISPOSITION

aucun

TYPE de COMMERCE:



cédérom no : 5

Photo no 1 : dcp_3541

cédérom no : 5

Photo no 3 :

cédérom no : 5

Photo no 6 :



cédérom no : 5

Photo no 2 : dcp_3542

cédérom no : 5

Photo no 4 :

cédérom no : 5

Photo no 5 :

Date de la saisie de donnée 7/08/2002

CLD - MRC de La Côte-de-Beaupré

MRC de La Côte-de-Beaupré
INVENTAIRE DU PATRIMOINE BÂTI
 Fiche descriptive des bâtiments

Catégorie de bâtiment

No de
fiche: **670**

- bâtiment principal d'intérêt patrimonial

IDENTIFICATION			
ADRESSE: 8431 8435 <i>avenue Royale</i>		Château-Richer	
NOM ou RAISON SOCIALE:			
NO DE CADASTRE ACTUEL		NO DE CADASTRE ANCIEN	
NUMÉRO DE MATRICULE 6604 26 6868			
PÉRIODE de CONSTRUCTION	DATE AU RÔLE D'ÉVALUATION	DATE CONNUE	DATE ESTIMÉE
1881-1900	1882		
STATUT JURIDIQUE: sans statut			AFFECTATION CONTEMPORAINE, SOUS-TYPE
FONCTION TRADITIONNELLE (présumée)	AFFECTATION CONTEMPORAINE, TYPE		
maison d'habitation	résidentielle		autre

ARCHITECTURE				
TYPE ARCHITECTURAL B: toit à deux versants à pente moyenne				Sous type B 2
MATÉRIAU STRUCTURAL	REVÊTEMENT de MUR 1	REVÊTEMENT DE MUR 2	REVÊTEMENT de TOIT	
pierre	crépi	vinyle	tôle profilée	
FENÊTRES MATÉRIAUX bois		PORTE MATÉRIAUX bois		
PLAN de BASE	FONDATION	NOMBRE d'ÉTAGES	CORNICHE PARTICULIÈRE	
rectangulaire	crépi (enduit)	1 1/2	aucune	
FENÊTRE, TYPE	FENÊTRES, SOUS TYPE	LUCARNE	ORNEMENTATION 1	ORNEMENTATION 2
à battants	à grands carreaux	à pignon	chambranles	aisseliers
GALERIE (façade principale)	TYPE galerie basse		COUVERTURE couvert (e) par l'avant-toit	
	DISPOSITION PARTICULIÈRE façade avant		STRUCTURE PARTICULIÈRE aucune	
CORPS SECONDAIRE	TYPE ou FONCTION TRADITIONNELLE agrandissement		NOMBRE 1	
	REVÊTEMENT de MUR (prédominant) vinyle		REVÊTEMENT de TOIT (prédominant) tôle profilée	
REMARQUE (S) ADDITIONNELLE (S)				
<input checked="" type="checkbox"/> oui Présence de tôle en plaques sur le pignon du mur latéral gauche. <input type="checkbox"/> non				

ÉVALUATION			
ÉTAT PHYSIQUE	ÉTAT D'AUTHENTICITÉ	POTENTIEL MONUMENTAL ET HISTORIQUE	VALEUR PATRIMONIALE
excellent	moyen	valeur de matérialité	forte

CLD - MRC de La Côte-de-Beaupré

ADRESSE: **8431 8435** *avenue Royale*

Château-Richer

No
670

MRC de La Côte-de-Beaupré
INVENTAIRE DU PATRIMOINE BÂTI
Fiche descriptive des bâtiments

DONNÉES HISTORIQUES

oui Inscription : "Bâtie en 1882. Style québécois. Terre de G. Thibault, concédée en 1650."
 non

AMÉNAGEMENT EXTERIEUR

ÉLÉMENT (S) PARTICULIER (S)

aucun

Environnement paysager, texte

AFFICHAGE

TYPE D'ENSEIGNE

NOMBRE DISPOSITION

aucun

TYPE de COMMERCE:



cédérom no : 3

Photo no 1 : dcp_2026

cédérom no : 3

Photo no 3 :

cédérom no : 3

Photo no 6 :



cédérom no : 3

Photo no 2 : dcp_2027

cédérom no : 3

Photo no 4 :

cédérom no : 3

Photo no 5 :

Date de la saisie de donnée 12/07/2002

CLD - MRC de La Côte-de-Beaupré

MRC de La Côte-de-Beaupré
INVENTAIRE DU PATRIMOINE BÂTI
 Fiche descriptive des bâtiments

Catégorie de bâtiment

No de
fiche: **705**

● bâtiment principal d'intérêt patrimonial

IDENTIFICATION			
ADRESSE: 8440 <i>avenue Royale</i> Château-Richer			
NOM ou RAISON SOCIALE:			
NO DE CADASTRE ACTUEL		NO DE CADASTRE ANCIEN	
NUMÉRO DE MATRICULE 6604 36 7242			
PÉRIODE de CONSTRUCTION	DATE AU RÔLE D'ÉVALUATION	DATE CONNUE	DATE ESTIMÉE
1901-1930	1908		
STATUT JURIDIQUE: sans statut			AFFECTATION CONTEMPORAINE, SOUS-TYPE maison unifamiliale isolée
FONCTION TRADITIONNELLE (présumée)	AFFECTATION CONTEMPORAINE, TYPE		
maison d'habitation		résidentielle	

ARCHITECTURE					
TYPE ARCHITECTURAL E: toit en pavillon					Sous type E 1
MATÉRIAU STRUCTURAL	REVÊTEMENT de MUR 1	REVÊTEMENT DE MUR 2	REVÊTEMENT de TOIT		
bois	clin d'aluminium		tôle profilée		
FENÊTRES MATÉRIAUX métal		PORTE MATÉRIAUX bois (moderne)			
PLAN de BASE	FONDATION	NOMBRE d'ÉTAGES	CORNICHE PARTICULIÈRE		
carré	crépi (enduit)	1 1/2	aucune		
FENÊTRE, TYPE	FENÊTRES, SOUS TYPE	LUCARNE	ORNEMENTATION 1	ORNEMENTATION 2	
moderne	ne s'applique pas	pendante	garde-corps à	persiennes	
GALERIE (façade principale)	TYPE galerie		COUVERTURE couvert (e) par un auvent		GARDE-CORPS à balustres
	DISPOSITION PARTICULIÈRE façade avant		STRUCTURE PARTICULIÈRE aucune		
CORPS SECONDAIRE	TYPE ou FONCTION TRADITIONNELLE agrandissement		NOMBRE 1		
	REVÊTEMENT de MUR (prédominant) clin d'aluminium		REVÊTEMENT de TOIT (prédominant) tôle profilée		
REMARQUE (S) ADDITIONNELLE (S)					
<input type="checkbox"/> oui <input checked="" type="checkbox"/> non					

ÉVALUATION			
ÉTAT PHYSIQUE	ÉTAT D'AUTHENTICITÉ	POTENTIEL MONUMENTAL ET HISTORIQUE	VALEUR PATRIMONIALE
bon	faible	valeur de matérialité	moyenne

CLD - MRC de La Côte-de-Beaupré

ADRESSE: **8440**

avenue Royale

Château-Richer

No **705**

MRC de La Côte-de-Beaupré
INVENTAIRE DU PATRIMOINE BÂTI
Fiche descriptive des bâtiments

DONNÉES HISTORIQUES

- oui
 non

AMÉNAGEMENT EXTERIEUR

ÉLÉMENT (S) PARTICULIER (S)

aucun

Environnement paysager, texte

AFFICHAGE

TYPE D'ENSEIGNE

NOMBRE DISPOSITION

aucun

TYPE de COMMERCE:



cédérom no : 3 Photo no 1 : dcp_2084

cédérom no : 3 Photo no 3 :

cédérom no : 3 Photo no 6 :



cédérom no : 3 Photo no 2 : dcp_2085

cédérom no : 3 Photo no 4 :

cédérom no : 3 Photo no 5 :

Date de la saisie de donnée 15/07/2002

CLD - MRC de La Côte-de-Beaupré

MRC de La Côte-de-Beaupré
INVENTAIRE DU PATRIMOINE BÂTI
 Fiche descriptive des bâtiments

Catégorie de bâtiment

No de
fiche: **704**

- bâtiment principal d'intérêt patrimonial

IDENTIFICATION			
ADRESSE: 8454 <i>avenue Royale</i> Château-Richer			
NOM ou RAISON SOCIALE:			
NO DE CADASTRE ACTUEL		NO DE CADASTRE ANCIEN	
NUMÉRO DE MATRICULE 6407 24 3515			
PÉRIODE de CONSTRUCTION 1830-1850	DATE AU RÔLE D'ÉVALUATION 1843	DATE CONNUE	DATE ESTIMÉE
STATUT JURIDIQUE: sans statut			AFFECTATION CONTEMPORAINE, SOUS-TYPE maison unifamiliale isolée
FONCTION TRADITIONNELLE (présumée) maison d'habitation	AFFECTATION CONTEMPORAINE, TYPE résidentielle		

ARCHITECTURE				
TYPE ARCHITECTURAL B: toit à deux versants à pente moyenne				Sous type B 2
MATÉRIAU STRUCTURAL pierre	REVÊTEMENT de MUR 1 crépi	REVÊTEMENT DE MUR 2 clin de bois	REVÊTEMENT de TOIT bardeau d'asphalte	
FENÊTRES MATÉRIEAUX bois		PORTE MATÉRIEAUX bois (moderne)		
PLAN de BASE rectangulaire	FONDATION crépi (enduit)	NOMBRE d'ÉTAGES 1 1/2	CORNICHE PARTICULIÈRE aucune	
FENÊTRE, TYPE à battants	FENÊTRES, SOUS TYPE à grands carreaux	LUCARNE à pignon	ORNEMENTATION 1 chambranles	ORNEMENTATION 2
GALERIE (façade principale)	TYPE galerie basse		COUVERTURE couvert (e) par l'avant-toit	
	DISPOSITION PARTICULIÈRE façade avant		STRUCTURE PARTICULIÈRE aucune	
CORPS SECONDAIRE	TYPE ou FONCTION TRADITIONNELLE agrandissement		NOMBRE 1	
	REVÊTEMENT de MUR (prédominant) planche unie (verticale)		REVÊTEMENT de TOIT (prédominant) bardeau d'asphalte	
REMARQUE (S) ADDITIONNELLE (S)				
<input checked="" type="checkbox"/> oui Une des deux cheminées en pierre est recouverte de tôle en plaques. <input type="checkbox"/> non La porte possède une imposte.				

ÉVALUATION			
ÉTAT PHYSIQUE excellent	ÉTAT D'AUTHENTICITÉ bon	POTENTIEL MONUMENTAL ET HISTORIQUE valeur de matérialité	VALEUR PATRIMONIALE supérieure

CLD - MRC de La Côte-de-Beaupré

ADRESSE: **8454**

avenue Royale

Château-Richer

No
704

MRC de La Côte-de-Beaupré
INVENTAIRE DU PATRIMOINE BÂTI
Fiche descriptive des bâtiments

DONNÉES HISTORIQUES

oui Inscription : "Bâtie entre 1875 - 1880. Style québécois. Terre de G. Thibault concédée en 1650."
 non

AMÉNAGEMENT EXTERIEUR

ÉLÉMENT (S) PARTICULIER (S)

aucun

Environnement paysager, texte

AFFICHAGE

TYPE D'ENSEIGNE

NOMBRE DISPOSITION

aucun

TYPE de COMMERCE:



cédérom no : 3

Photo no 1 : dcp_2082

cédérom no : 3

Photo no 3 :

cédérom no : 3

Photo no 6 :



cédérom no : 3

Photo no 2 : dcp_2083

cédérom no : 3

Photo no 4 :

cédérom no : 3

Photo no 5 :

Date de la saisie de donnée 15/07/2002

CLD - MRC de La Côte-de-Beaupré

MRC de La Côte-de-Beaupré
INVENTAIRE DU PATRIMOINE BÂTI
 Fiche descriptive des bâtiments

Catégorie de bâtiment

No de
fiche: **703**

● bâtiment principal d'intérêt patrimonial

IDENTIFICATION			
ADRESSE: 8480 <i>avenue Royale</i> Château-Richer			
NOM ou RAISON SOCIALE:			
NO DE CADASTRE ACTUEL		NO DE CADASTRE ANCIEN	
NUMÉRO DE MATRICULE 6604 49 6733			
PÉRIODE de CONSTRUCTION	DATE AU RÔLE D'ÉVALUATION	DATE CONNUE	DATE ESTIMÉE
1600-1760	1643		
STATUT JURIDIQUE: sans statut			AFFECTATION CONTEMPORAINE, SOUS-TYPE maison unifamiliale isolée
FONCTION TRADITIONNELLE (présumée)	AFFECTATION CONTEMPORAINE, TYPE		
maison d'habitation	résidentielle		

ARCHITECTURE					
TYPE ARCHITECTURAL A: toit à deux versants à pente forte					Sous type A 3
MATÉRIAU STRUCTURAL	REVÊTEMENT de MUR 1	REVÊTEMENT DE MUR 2	REVÊTEMENT de TOIT		
pierre	crépi	bardeau de bois	bardeau d'asphalte		
FENÊTRES MATÉRIAUX bois (moderne)		PORTE MATÉRIAUX bois (moderne)			
PLAN de BASE	FONDATION	NOMBRE d'ÉTAGES	CORNICHE PARTICULIÈRE		
rectangulaire	crépi (enduit)	1 1/2	aucune		
FENÊTRE, TYPE	FENÊTRES, SOUS TYPE	LUCARNE	ORNEMENTATION 1	ORNEMENTATION 2	
moderne	ne s'applique pas	en appentis	persiennes		
GALERIE (façade principale)	TYPE	COUVERTURE		GARDE-CORPS	
	aucune	aucune			
	DISPOSITION PARTICULIÈRE	STRUCTURE PARTICULIÈRE			
CORPS SECONDAIRE	TYPE ou FONCTION TRADITIONNELLE	NOMBRE			
	aucun				
	REVÊTEMENT de MUR (prédominant)	REVÊTEMENT de TOIT (prédominant)			
REMARQUE (S) ADDITIONNELLE (S)					
<input checked="" type="checkbox"/> oui Le bardeau de bois se trouve sur les pignons latéraux et sur la lucarne. <input type="checkbox"/> non Présence de deux cheminées en crépi.					

ÉVALUATION			
ÉTAT PHYSIQUE	ÉTAT D'AUTHENTICITÉ	POTENTIEL MONUMENTAL ET HISTORIQUE	VALEUR PATRIMONIALE
excellent	bon	valeur d'âge	forte

CLD - MRC de La Côte-de-Beaupré

ADRESSE: **8480**

avenue Royale

Château-Richer

No
703

MRC de La Côte-de-Beaupré
INVENTAIRE DU PATRIMOINE BÂTI
 Fiche descriptive des bâtiments

DONNÉES HISTORIQUES

oui Inscription : "Bâtie vers 1760. Style normand. Terre de G. Thibault."
 non

La maison a été construite entre 1780-1830 sur une terre concédée à Guillaume Thibault en 1650. La précédente maison aurait été construite vers 1642 et incendiée par Wolfe en 1759. Il semblerait que la maison ait d'abord appartenu à François Thibault. La maison a ensuite connu de nombreux propriétaires qui l'ont souvent remaniée. Lors de l'installation du drain, le propriétaire actuel Jean-Louis Tirman, a déterré un boulet de canon cassé en deux du côté sud, face au fleuve. Peut-être qu'il provenait des troupes de Phipps, des frères Kirke ou de Wolfe. La

AMÉNAGEMENT EXTERIEUR

ÉLÉMENT (S) PARTICULIER (S)

aucun

Environnement paysager, texte

AFFICHAGE

TYPE D'ENSEIGNE

NOMBRE DISPOSITION

aucun

TYPE de COMMERCE:



cédérom no : 3 Photo no 1 : dcp_2080

cédérom no : 3 Photo no 3 :

cédérom no : 3 Photo no 6 :

cédérom no : 3 Photo no 2 : dcp_2081

cédérom no : 3 Photo no 4 :

cédérom no : 3 Photo no 5 :

Date de la saisie de donnée 15/07/2002

CLD - MRC de La Côte-de-Beaupré

MRC de La Côte-de-Beaupré
INVENTAIRE DU PATRIMOINE BÂTI
 Fiche descriptive des bâtiments

Catégorie de bâtiment

No de
fiche: **702**

● bâtiment principal d'intérêt patrimonial

IDENTIFICATION			
ADRESSE: 8494 <i>avenue Royale</i> Château-Richer			
NOM ou RAISON SOCIALE:			
NO DE CADASTRE ACTUEL		NO DE CADASTRE ANCIEN	
NUMÉRO DE MATRICULE 6506 35 3005			
PÉRIODE de CONSTRUCTION	DATE AU RÔLE D'ÉVALUATION	DATE CONNUE	DATE ESTIMÉE
1600-1760	1718		
STATUT JURIDIQUE: sans statut			AFFECTATION CONTEMPORAINE, SOUS-TYPE maison unifamiliale isolée
FONCTION TRADITIONNELLE (présumée) maison d'habitation		AFFECTATION CONTEMPORAINE, TYPE résidentielle	

ARCHITECTURE				
TYPE ARCHITECTURAL B: toit à deux versants à pente moyenne				Sous type B 2
MATÉRIAU STRUCTURAL	REVÊTEMENT de MUR 1	REVÊTEMENT DE MUR 2	REVÊTEMENT de TOIT	
pierre	crépi	clin de bois	tôle profilée	
FENÊTRES MATÉRIAUX bois		PORTE MATÉRIAUX bois		
PLAN de BASE	FONDATION	NOMBRE d'ÉTAGES	CORNICHE PARTICULIÈRE	
rectangulaire	crépi (enduit)	1 1/2	aucune	
FENÊTRE, TYPE	FENÊTRES, SOUS TYPE	LUCARNE	ORNEMENTATION 1	ORNEMENTATION 2
à battants	à grands carreaux	à pignon	chambranles	portail
GALERIE (façade principale)	TYPE galerie basse		COUVERTURE couvert (e) par l'avant-toit	
	DISPOSITION PARTICULIÈRE façade avant		STRUCTURE PARTICULIÈRE aucune	
CORPS SECONDAIRE	TYPE ou FONCTION TRADITIONNELLE agrandissement		NOMBRE 1	
	REVÊTEMENT de MUR (prédominant) tôle profilée		REVÊTEMENT de TOIT (prédominant) tôle profilée	
REMARQUE (S) ADDITIONNELLE (S)				
<input checked="" type="checkbox"/> oui Le portail comprend des pilastres et une frise à denticules. <input type="checkbox"/> non La porte possède une imposte. Les fenêtres du mur latéral gauche et celles des lucarnes sont en vinyle. Présence de planches cornière. L'agrandissement se trouve à l'arrière, sous l'avant-toit.				

ÉVALUATION			
ÉTAT PHYSIQUE	ÉTAT D'AUTHENTICITÉ	POTENTIEL MONUMENTAL ET HISTORIQUE	VALEUR PATRIMONIALE
bon	bon	valeur d'âge	supérieure

CLD - MRC de La Côte-de-Beaupré

ADRESSE: **8494**

avenue Royale

Château-Richer

No
702

MRC de La Côte-de-Beaupré
INVENTAIRE DU PATRIMOINE BÂTI
Fiche descriptive des bâtiments

DONNÉES HISTORIQUES

- oui
 non

AMÉNAGEMENT EXTERIEUR

ÉLÉMENT (S) PARTICULIER (S)

aucun

Environnement paysager, texte

AFFICHAGE

TYPE D'ENSEIGNE

NOMBRE DISPOSITION

aucun

TYPE de COMMERCE:



cédérom no : 3

Photo no 1 : dcp_2078

cédérom no : 3

Photo no 3 :

cédérom no : 3

Photo no 6 :



cédérom no : 3

Photo no 2 : dcp_2079

cédérom no : 3

Photo no 4 :

cédérom no : 3

Photo no 5 :

Date de la saisie de donnée 15/07/2002

CLD - MRC de La Côte-de-Beaupré

MRC de La Côte-de-Beaupré
INVENTAIRE DU PATRIMOINE BÂTI
 Fiche descriptive des bâtiments

Catégorie de bâtiment

No de
fiche: **700**

● bâtiment secondaire d'intérêt patrimonial

IDENTIFICATION			
ADRESSE: 8494 <i>avenue Royale</i> Château-Richer			
NOM ou RAISON SOCIALE:			
NO DE CADASTRE ACTUEL		NO DE CADASTRE ANCIEN	
NUMÉRO DE MATRICULE 6506 35 3005			
PÉRIODE de CONSTRUCTION 1881-1900	DATE AU RÔLE D'ÉVALUATION	DATE CONNUE	DATE ESTIMÉE 1900
STATUT JURIDIQUE: sans statut			AFFECTATION CONTEMPORAINE, SOUS-TYPE autre
FONCTION TRADITIONNELLE (présumée) grange-étable	AFFECTATION CONTEMPORAINE, TYPE agricole		

ARCHITECTURE					
TYPE ARCHITECTURAL I : bâtiment secondaire					Sous type
MATÉRIAU STRUCTURAL bois	REVÊTEMENT de MUR 1 tôle profilée		REVÊTEMENT DE MUR 2	REVÊTEMENT de TOIT tôle unie	
FENÊTRES MATÉRIAUX bois			PORTE MATÉRIAUX bois		
PLAN de BASE rectangulaire	FONDATION indéterminé	NOMBRE d'ÉTAGES 1 1/2	CORNICHE PARTICULIÈRE aucune		
FENÊTRE, TYPE fixe	FENÊTRES, SOUS TYPE subdivisée	LUCARNE aucune	ORNEMENTATION 1 aucune	ORNEMENTATION 2 aucune	
GALERIE (façade principale)	TYPE aucune		COUVERTURE aucune		GARDE-CORPS aucun
	DISPOSITION PARTICULIÈRE		STRUCTURE PARTICULIÈRE		
CORPS SECONDAIRE	TYPE ou FONCTION TRADITIONNELLE aucun		NOMBRE		
	REVÊTEMENT de MUR (prédominant)		REVÊTEMENT de TOIT (prédominant)		
REMARQUE (S) ADDITIONNELLE (S)					
<input type="checkbox"/> oui <input checked="" type="checkbox"/> non					

ÉVALUATION			
ÉTAT PHYSIQUE faible	ÉTAT D'AUTHENTICITÉ moyen	POTENTIEL MONUMENTAL ET HISTORIQUE valeur d'usage	VALEUR PATRIMONIALE forte

CLD - MRC de La Côte-de-Beaupré

ADRESSE: **8494**

avenue Royale

Château-Richer

No
700

MRC de La Côte-de-Beaupré
INVENTAIRE DU PATRIMOINE BÂTI
Fiche descriptive des bâtiments

DONNÉES HISTORIQUES

- oui
 non

AMÉNAGEMENT EXTERIEUR

ÉLÉMENT (S) PARTICULIER (S)

aucun

Environnement paysager, texte

AFFICHAGE

TYPE D'ENSEIGNE	NOMBRE	DISPOSITION
aucun		
TYPE de COMMERCE:		



cédérom no : 3

Photo no 1 : dcp_2075

cédérom no : 3

Photo no 2 :

cédérom no : 3

Photo no 3 :

cédérom no : 3

Photo no 4 :

cédérom no : 3

Photo no 6 :

cédérom no : 3

Photo no 5 :

Date de la saisie de donnée 15/07/2002

CLD - MRC de La Côte-de-Beaupré

MRC de La Côte-de-Beaupré
INVENTAIRE DU PATRIMOINE BÂTI
 Fiche descriptive des bâtiments

Catégorie de bâtiment

No de
fiche: **701**

● bâtiment secondaire d'intérêt patrimonial

IDENTIFICATION			
ADRESSE: 8494 <i>avenue Royale</i> Château-Richer			
NOM ou RAISON SOCIALE:			
NO DE CADASTRE ACTUEL		NO DE CADASTRE ANCIEN	
NUMÉRO DE MATRICULE 6506 35 3005			
PÉRIODE de CONSTRUCTION 1901-1930	DATE AU RÔLE D'ÉVALUATION	DATE CONNUE	DATE ESTIMÉE 1930
STATUT JURIDIQUE: sans statut			AFFECTATION CONTEMPORAINE, SOUS-TYPE bâtiment secondaire
FONCTION TRADITIONNELLE (présumée) hangar	AFFECTATION CONTEMPORAINE, TYPE indéterminée		

ARCHITECTURE					
TYPE ARCHITECTURAL I : bâtiment secondaire					Sous type
MATÉRIAU STRUCTURAL bois	REVÊTEMENT de MUR 1 tôle profilée		REVÊTEMENT DE MUR 2 tôle en plaques	REVÊTEMENT de TOIT tôle profilée	
FENÊTRES MATÉRIAUX bois			PORTE MATÉRIAUX bois		
PLAN de BASE rectangulaire	FONDATION indéterminé	NOMBRE d'ÉTAGES 2	CORNICHE PARTICULIÈRE aucune		
FENÊTRE, TYPE fixe	FENÊTRES, SOUS TYPE subdivisée	LUCARNE aucune	ORNEMENTATION 1 aucune	ORNEMENTATION 2 aucune	
GALERIE (façade principale)	TYPE aucune		COUVERTURE aucune		GARDE-CORPS aucun
	DISPOSITION PARTICULIÈRE		STRUCTURE PARTICULIÈRE		
CORPS SECONDAIRE	TYPE ou FONCTION TRADITIONNELLE aucun		NOMBRE		
	REVÊTEMENT de MUR (prédominant)		REVÊTEMENT de TOIT (prédominant)		
REMARQUE (S) ADDITIONNELLE (S)					
<input checked="" type="checkbox"/> oui Présence d'une cheminée en briques. <input type="checkbox"/> non					

ÉVALUATION			
ÉTAT PHYSIQUE moyen	ÉTAT D'AUTHENTICITÉ bon	POTENTIEL MONUMENTAL ET HISTORIQUE valeur d'usage	VALEUR PATRIMONIALE moyenne

CLD - MRC de La Côte-de-Beaupré

ADRESSE: **8494**

avenue Royale

Château-Richer

No
701

MRC de La Côte-de-Beaupré
INVENTAIRE DU PATRIMOINE BÂTI
Fiche descriptive des bâtiments

DONNÉES HISTORIQUES

- oui
 non

AMÉNAGEMENT EXTERIEUR

ÉLÉMENT (S) PARTICULIER (S)

aucun

Environnement paysager, texte

AFFICHAGE

TYPE D'ENSEIGNE

NOMBRE DISPOSITION

aucun

TYPE de COMMERCE:



cédérom no : 3

Photo no 1 : dcp_2076

cédérom no : 3

Photo no 3 :

cédérom no : 3

Photo no 6 :



cédérom no : 3

Photo no 2 : dcp_2077

cédérom no : 3

Photo no 4 :

cédérom no : 3

Photo no 5 :

Date de la saisie de donnée 15/07/2002

CLD - MRC de La Côte-de-Beaupré

MRC de La Côte-de-Beaupré
INVENTAIRE DU PATRIMOINE BÂTI
 Fiche descriptive des bâtiments

Catégorie de bâtiment

No de
fiche: **671**

- bâtiment principal d'intérêt patrimonial

IDENTIFICATION			
ADRESSE: 8515 8517 avenue Royale		Château-Richer	
NOM ou RAISON SOCIALE:			
NO DE CADASTRE ACTUEL		NO DE CADASTRE ANCIEN	
NUMÉRO DE MATRICULE 6506 27 8585			
PÉRIODE de CONSTRUCTION 1851-1880	DATE AU RÔLE D'ÉVALUATION 1856	DATE CONNUE	DATE ESTIMÉE
STATUT JURIDIQUE: sans statut			AFFECTATION CONTEMPORAINE, SOUS-TYPE maison à deux logements
FONCTION TRADITIONNELLE (présumée) maison d'habitation	AFFECTATION CONTEMPORAINE, TYPE résidentielle		

ARCHITECTURE				
TYPE ARCHITECTURAL B: toit à deux versants à pente moyenne				Sous type B 2
MATÉRIAU STRUCTURAL pierre	REVÊTEMENT de MUR 1 crépi	REVÊTEMENT DE MUR 2	REVÊTEMENT de TOIT tôle à la canadienne	
FENÊTRES MATÉRIAUX bois		PORTE MATÉRIAUX bois		
PLAN de BASE rectangulaire	FONDATION crépi (enduit)	NOMBRE d'ÉTAGES 1 1/2	CORNICHE PARTICULIÈRE aucune	
FENÊTRE, TYPE à battants	FENÊTRES, SOUS TYPE à grands carreaux	LUCARNE à pignon	ORNEMENTATION 1 garde-corps	ORNEMENTATION 2 chambranles
GALERIE (façade principale)	TYPE galerie		COUVERTURE couvert (e) par l'avant-toit	
	DISPOSITION PARTICULIÈRE façade avant		STRUCTURE PARTICULIÈRE en porte-à-faux	
CORPS SECONDAIRE	TYPE ou FONCTION TRADITIONNELLE agrandissement		NOMBRE 1	
	REVÊTEMENT de MUR (prédominant) planche unie (horizontale)		REVÊTEMENT de TOIT (prédominant) tôle à la canadienne	
REMARQUE (S) ADDITIONNELLE (S)				
<input checked="" type="checkbox"/> oui Les fenêtres de l'étage sont en vinyle. La porte du sous-sol est en bois moderne. <input type="checkbox"/> non La cheminée est recouverte de tôle en plaques. Ajout d'un garage en béton avec une terrasse au-dessus (garde-corps à barreaux récents).				

ÉVALUATION			
ÉTAT PHYSIQUE bon	ÉTAT D'AUTHENTICITÉ bon	POTENTIEL MONUMENTAL ET HISTORIQUE valeur de matérialité	VALEUR PATRIMONIALE supérieure

CLD - MRC de La Côte-de-Beaupré

ADRESSE: 8515 8517 avenue Royale

Château-Richer

No
671

MRC de La Côte-de-Beaupré
INVENTAIRE DU PATRIMOINE BÂTI
Fiche descriptive des bâtiments

DONNÉES HISTORIQUES

oui Inscription : "Bâtie entre 1853-1856. Style québécois. Terre de Pierre Lemieux, concédée en
 non 1650."

AMÉNAGEMENT EXTERIEUR

ÉLÉMENT (S) PARTICULIER (S)

aucun

Environnement paysager, texte

AFFICHAGE

TYPE D'ENSEIGNE

NOMBRE DISPOSITION

aucun

TYPE de COMMERCE:



cédérom no : 3

Photo no 1 : dcp_2028

cédérom no : 3

Photo no 3 :

cédérom no : 3

Photo no 6 :



cédérom no : 3

Photo no 2 : dcp_2029

cédérom no : 3

Photo no 4 :

cédérom no : 3

Photo no 5 :

Date de la saisie de donnée 12/07/2002

CLD - MRC de La Côte-de-Beaupré

MRC de La Côte-de-Beaupré
INVENTAIRE DU PATRIMOINE BÂTI
 Fiche descriptive des bâtiments

Catégorie de bâtiment

No de
fiche: **698**

● bâtiment secondaire d'intérêt patrimonial

IDENTIFICATION			
ADRESSE: 8515 8517 avenue Royale		Château-Richer	
NOM ou RAISON SOCIALE:			
NO DE CADASTRE ACTUEL		NO DE CADASTRE ANCIEN	
NUMÉRO DE MATRICULE 6506 27 8585			
PÉRIODE de CONSTRUCTION 1881-1900	DATE AU RÔLE D'ÉVALUATION	DATE CONNUE	DATE ESTIMÉE 1900
STATUT JURIDIQUE: sans statut			AFFECTATION CONTEMPORAINE, SOUS-TYPE bâtiment secondaire
FONCTION TRADITIONNELLE (présumée) hangar	AFFECTATION CONTEMPORAINE, TYPE agricole		

ARCHITECTURE					
TYPE ARCHITECTURAL I : bâtiment secondaire					Sous type
MATÉRIAU STRUCTURAL bois	REVÊTEMENT de MUR 1 planche unie (verticale)		REVÊTEMENT DE MUR 2	REVÊTEMENT de TOIT tôle profilée	
FENÊTRES MATÉRIAUX bois			PORTE MATÉRIAUX bois		
PLAN de BASE rectangulaire	FONDATION indéterminé	NOMBRE d'ÉTAGES 1 1/2	CORNICHE PARTICULIÈRE aucune		
FENÊTRE, TYPE fixe	FENÊTRES, SOUS TYPE subdivisée	LUCARNE aucune	ORNEMENTATION 1 aucune	ORNEMENTATION 2 aucune	
GALERIE (façade principale)	TYPE aucune		COUVERTURE aucune		GARDE-CORPS aucun
	DISPOSITION PARTICULIÈRE		STRUCTURE PARTICULIÈRE		
CORPS SECONDAIRE	TYPE ou FONCTION TRADITIONNELLE aucun		NOMBRE		
	REVÊTEMENT de MUR (prédominant)		REVÊTEMENT de TOIT (prédominant)		
REMARQUE (S) ADDITIONNELLE (S)					
<input checked="" type="checkbox"/> oui Le hangar se situe au sud de 8515-8517 avenue Royale. <input type="checkbox"/> non					

ÉVALUATION			
ÉTAT PHYSIQUE bon	ÉTAT D'AUTHENTICITÉ bon	POTENTIEL MONUMENTAL ET HISTORIQUE valeur d'usage	VALEUR PATRIMONIALE forte

CLD - MRC de La Côte-de-Beaupré

ADRESSE: 8515 8517 avenue Royale

Château-Richer

No
698

MRC de La Côte-de-Beaupré
INVENTAIRE DU PATRIMOINE BÂTI
Fiche descriptive des bâtiments

DONNÉES HISTORIQUES

- oui
 non

AMÉNAGEMENT EXTERIEUR

ÉLÉMENT (S) PARTICULIER (S)

aucun

Environnement paysager, texte

AFFICHAGE

TYPE D'ENSEIGNE	NOMBRE	DISPOSITION
aucun		
TYPE de COMMERCE:		



cédérom no : 3

Photo no 1 : dcp_2073

cédérom no : 3

Photo no 3 :

cédérom no : 3

Photo no 6 :

cédérom no : 3

Photo no 2 :

cédérom no : 3

Photo no 4 :

cédérom no : 3

Photo no 5 :

Date de la saisie de donnée 15/07/2002

CLD - MRC de La Côte-de-Beaupré

MRC de La Côte-de-Beaupré
INVENTAIRE DU PATRIMOINE BÂTI
 Fiche descriptive des bâtiments

Catégorie de bâtiment

No de
fiche: **699**

- bâtiment secondaire d'intérêt patrimonial

IDENTIFICATION			
ADRESSE: 8515 8517 avenue Royale		Château-Richer	
NOM ou RAISON SOCIALE:			
NO DE CADASTRE ACTUEL		NO DE CADASTRE ANCIEN	
NUMÉRO DE MATRICULE 6506 27 8585			
PÉRIODE de CONSTRUCTION 1931-1945	DATE AU RÔLE D'ÉVALUATION	DATE CONNUE	DATE ESTIMÉE 1940
STATUT JURIDIQUE: sans statut			AFFECTATION CONTEMPORAINE, SOUS-TYPE autre
FONCTION TRADITIONNELLE (présumée) grange-étable	AFFECTATION CONTEMPORAINE, TYPE agricole		

ARCHITECTURE				
TYPE ARCHITECTURAL I : bâtiment secondaire				Sous type
MATÉRIAU STRUCTURAL bois	REVÊTEMENT de MUR 1 béton	REVÊTEMENT DE MUR 2 tôle profilée	REVÊTEMENT de TOIT tôle profilée	
FENÊTRES MATÉRIAUX bois		PORTE MATÉRIAUX bois		
PLAN de BASE rectangulaire	FONDATION béton en blocs	NOMBRE d'ÉTAGES 2	CORNICHE PARTICULIÈRE aucune	
FENÊTRE, TYPE fixe	FENÊTRES, SOUS TYPE subdivisée	LUCARNE aucune	ORNEMENTATION 1 aucune	ORNEMENTATION 2 aucune
GALERIE (façade principale)	TYPE aucune	COUVERTURE aucune		GARDE-CORPS aucun
	DISPOSITION PARTICULIÈRE	STRUCTURE PARTICULIÈRE		
CORPS SECONDAIRE	TYPE ou FONCTION TRADITIONNELLE aucun	NOMBRE		
	REVÊTEMENT de MUR (prédominant)	REVÊTEMENT de TOIT (prédominant)		
REMARQUE (S) ADDITIONNELLE (S) <input checked="" type="checkbox"/> oui La porte de l'étage est en appentis. <input type="checkbox"/> non La tôle profilée se trouve sur les pignons latéraux. Revêtement de mur 1 : Béton en blocs La grange-étable se situe au sud de 8515-8517 avenue Royale.				

ÉVALUATION			
ÉTAT PHYSIQUE bon	ÉTAT D'AUTHENTICITÉ bon	POTENTIEL MONUMENTAL ET HISTORIQUE valeur d'usage	VALEUR PATRIMONIALE forte

CLD - MRC de La Côte-de-Beaupré

ADRESSE: **8515 8517 avenue Royale**

Château-Richer

No
699

MRC de La Côte-de-Beaupré
INVENTAIRE DU PATRIMOINE BÂTI
Fiche descriptive des bâtiments

DONNÉES HISTORIQUES

- oui
 non

AMÉNAGEMENT EXTERIEUR

ÉLÉMENT (S) PARTICULIER (S)

aucun

Environnement paysager, texte

AFFICHAGE

TYPE D'ENSEIGNE

NOMBRE DISPOSITION

aucun

TYPE de COMMERCE:



cédérom no : 3

Photo no 1 : dcp_2074

cédérom no : 3

Photo no 2 :

cédérom no : 3

Photo no 3 :

cédérom no : 3

Photo no 4 :

cédérom no : 3

Photo no 6 :

cédérom no : 3

Photo no 5 :

Date de la saisie de donnée 15/07/2002

CLD - MRC de La Côte-de-Beaupré

MRC de La Côte-de-Beaupré
INVENTAIRE DU PATRIMOINE BÂTI
 Fiche descriptive des bâtiments

Catégorie de bâtiment

No de
fiche: **696**

- bâtiment principal d'intérêt patrimonial

IDENTIFICATION			
ADRESSE: 8540 <i>avenue Royale</i> Château-Richer			
NOM ou RAISON SOCIALE:			
NO DE CADASTRE ACTUEL		NO DE CADASTRE ANCIEN	
NUMÉRO DE MATRICULE 6605 71 6996			
PÉRIODE de CONSTRUCTION 1901-1930	DATE AU RÔLE D'ÉVALUATION 1923	DATE CONNUE	DATE ESTIMÉE
STATUT JURIDIQUE: sans statut			AFFECTATION CONTEMPORAINE, SOUS-TYPE maison unifamiliale isolée
FONCTION TRADITIONNELLE (présumée) maison d'habitation	AFFECTATION CONTEMPORAINE, TYPE résidentielle		

ARCHITECTURE				
TYPE ARCHITECTURAL C: toit à pente faible				Sous type C 1
MATÉRIAU STRUCTURAL bois	REVÊTEMENT de MUR 1 brique	REVÊTEMENT DE MUR 2	REVÊTEMENT de TOIT tôle à la canadienne	
FENÊTRES MATÉRIEAUX bois		PORTE MATÉRIEAUX bois		
PLAN de BASE rectangulaire	FONDATION crépi (enduit)	NOMBRE d'ÉTAGES 1 1/2	CORNICHE PARTICULIÈRE aucune	
FENÊTRE, TYPE à battants	FENÊTRES, SOUS TYPE à grands carreaux	LUCARNE à pignon	ORNEMENTATION 1 linteaux de	ORNEMENTATION 2 garde-corps
GALERIE (façade principale)	TYPE perron bas		COUVERTURE couvert (e) par un auvent	
	DISPOSITION PARTICULIÈRE façade avant		STRUCTURE PARTICULIÈRE aucune	
CORPS SECONDAIRE	TYPE ou FONCTION TRADITIONNELLE agrandissement		NOMBRE 1	
	REVÊTEMENT de MUR (prédominant) bardeau d'asphalte		REVÊTEMENT de TOIT (prédominant) tôle à la canadienne	
REMARQUE (S) ADDITIONNELLE (S)				
<input checked="" type="checkbox"/> oui L'auvent est recouvert de tôle unie. <input type="checkbox"/> non Les fenêtres de l'agrandissement et une en façade sont en métal. La porte possède une imposte.				

ÉVALUATION			
ÉTAT PHYSIQUE moyen	ÉTAT D'AUTHENTICITÉ faible	POTENTIEL MONUMENTAL ET HISTORIQUE valeur de matérialité	VALEUR PATRIMONIALE moyenne

CLD - MRC de La Côte-de-Beaupré

ADRESSE: **8540**

avenue Royale

Château-Richer

No
696

MRC de La Côte-de-Beaupré
INVENTAIRE DU PATRIMOINE BÂTI
Fiche descriptive des bâtiments

DONNÉES HISTORIQUES

- oui
 non

AMÉNAGEMENT EXTERIEUR

ÉLÉMENT (S) PARTICULIER (S)

aucun

Environnement paysager, texte

AFFICHAGE

TYPE D'ENSEIGNE	NOMBRE	DISPOSITION
autre	1	
TYPE de COMMERCE:		



cédérom no : 3 Photo no 1 : dcp_2069

cédérom no : 3 Photo no 3 :

cédérom no : 3 Photo no 6 :



cédérom no : 3 Photo no 2 : dcp_2070

cédérom no : 3 Photo no 4 :

cédérom no : 3 Photo no 5 :

Date de la saisie de donnée 15/07/2002

CLD - MRC de La Côte-de-Beaupré

MRC de La Côte-de-Beaupré
INVENTAIRE DU PATRIMOINE BÂTI
 Fiche descriptive des bâtiments

Catégorie de bâtiment

No de
fiche: **697**

● bâtiment secondaire d'intérêt patrimonial

IDENTIFICATION			
ADRESSE: 8540 <i>avenue Royale</i> Château-Richer			
NOM ou RAISON SOCIALE:			
NO DE CADASTRE ACTUEL		NO DE CADASTRE ANCIEN	
NUMÉRO DE MATRICULE 6605 71 6996			
PÉRIODE de CONSTRUCTION 1881-1900	DATE AU RÔLE D'ÉVALUATION	DATE CONNUE	DATE ESTIMÉE 1890
STATUT JURIDIQUE: sans statut			AFFECTATION CONTEMPORAINE, SOUS-TYPE
FONCTION TRADITIONNELLE (présumée) grange-étable	AFFECTATION CONTEMPORAINE, TYPE agricole		

ARCHITECTURE					
TYPE ARCHITECTURAL I : bâtiment secondaire					Sous type
MATÉRIAU STRUCTURAL bois	REVÊTEMENT de MUR 1 planche unie (verticale)		REVÊTEMENT DE MUR 2 tôle en plaques	REVÊTEMENT de TOIT tôle profilée	
FENÊTRES MATÉRIAUX bois			PORTE MATÉRIAUX bois		
PLAN de BASE rectangulaire	FONDATION indéterminé	NOMBRE d'ÉTAGES 2	CORNICHE PARTICULIÈRE aucune		
FENÊTRE, TYPE fixe	FENÊTRES, SOUS TYPE subdivisée	LUCARNE aucune	ORNEMENTATION 1 aucune	ORNEMENTATION 2 aucune	
GALERIE (façade principale)	TYPE aucune		COUVERTURE aucune		GARDE-CORPS aucun
	DISPOSITION PARTICULIÈRE		STRUCTURE PARTICULIÈRE		
CORPS SECONDAIRE	TYPE ou FONCTION TRADITIONNELLE aucun		NOMBRE		
	REVÊTEMENT de MUR (prédominant)		REVÊTEMENT de TOIT (prédominant)		
REMARQUE (S) ADDITIONNELLE (S)					
<input type="checkbox"/> oui <input checked="" type="checkbox"/> non					

ÉVALUATION			
ÉTAT PHYSIQUE faible	ÉTAT D'AUTHENTICITÉ bon	POTENTIEL MONUMENTAL ET HISTORIQUE valeur d'usage	VALEUR PATRIMONIALE forte

CLD - MRC de La Côte-de-Beaupré

ADRESSE: **8540**

avenue Royale

Château-Richer

No
697

MRC de La Côte-de-Beaupré
INVENTAIRE DU PATRIMOINE BÂTI
Fiche descriptive des bâtiments

DONNÉES HISTORIQUES

- oui
 non

AMÉNAGEMENT EXTERIEUR

ÉLÉMENT (S) PARTICULIER (S)

aucun

Environnement paysager, texte

AFFICHAGE

TYPE D'ENSEIGNE	NOMBRE	DISPOSITION
aucun		
TYPE de COMMERCE:		



cédérom no : 3

Photo no 1 : dcp_2071

cédérom no : 3

Photo no 3 :

cédérom no : 3

Photo no 6 :



cédérom no : 3

Photo no 2 : dcp_2072

cédérom no : 3

Photo no 4 :

cédérom no : 3

Photo no 5 :

Date de la saisie de donnée 15/07/2002

CLD - MRC de La Côte-de-Beaupré

MRC de La Côte-de-Beaupré
INVENTAIRE DU PATRIMOINE BÂTI
 Fiche descriptive des bâtiments

Catégorie de bâtiment

No de
fiche: **694**

- bâtiment principal d'intérêt patrimonial

IDENTIFICATION			
ADRESSE: 8556 <i>avenue Royale</i> Château-Richer			
NOM ou RAISON SOCIALE:			
NO DE CADASTRE ACTUEL		NO DE CADASTRE ANCIEN	
NUMÉRO DE MATRICULE 6605 83 6806			
PÉRIODE de CONSTRUCTION 1830-1850	DATE AU RÔLE D'ÉVALUATION 1850	DATE CONNUE	DATE ESTIMÉE
STATUT JURIDIQUE: sans statut			AFFECTATION CONTEMPORAINE, SOUS-TYPE maison unifamiliale isolée
FONCTION TRADITIONNELLE (présumée) maison d'habitation	AFFECTATION CONTEMPORAINE, TYPE résidentielle		

ARCHITECTURE					
TYPE ARCHITECTURAL B: toit à deux versants à pente moyenne					Sous type B 2
MATÉRIAU STRUCTURAL pierre	REVÊTEMENT de MUR 1 crépi		REVÊTEMENT DE MUR 2 planche unie	REVÊTEMENT de TOIT tôle profilée	
FENÊTRES MATÉRIAUX vinyle			PORTE MATÉRIAUX vinyle ou métal		
PLAN de BASE rectangulaire	FONDATION crépi (enduit)	NOMBRE d'ÉTAGES 1 1/2	CORNICHE PARTICULIÈRE aucune		
FENÊTRE, TYPE moderne	FENÊTRES, SOUS TYPE ne s'applique pas	LUCARNE à pignon	ORNEMENTATION 1 chambranles	ORNEMENTATION 2 portail	
GALERIE (façade principale)	TYPE perron bas		COUVERTURE couvert (e) par l'avant-toit		GARDE-CORPS aucun
	DISPOSITION PARTICULIÈRE façade avant		STRUCTURE PARTICULIÈRE aucune		
CORPS SECONDAIRE	TYPE ou FONCTION TRADITIONNELLE aucun		NOMBRE		
	REVÊTEMENT de MUR (prédominant)		REVÊTEMENT de TOIT (prédominant)		
REMARQUE (S) ADDITIONNELLE (S)					
<input checked="" type="checkbox"/> oui Présence de tôle en plaques sur le pignon latéral droit et sur les joues des lucarnes. <input type="checkbox"/> non Les cheminées sont recouvertes de tôle en plaques.					

ÉVALUATION			
ÉTAT PHYSIQUE excellent	ETAT D'AUTHENTICITÉ bon	POTENTIEL MONUMENTAL ET HISTORIQUE valeur d'âge	VALEUR PATRIMONIALE forte

CLD - MRC de La Côte-de-Beaupré

ADRESSE: **8556**

avenue Royale

Château-Richer

No
694

MRC de La Côte-de-Beaupré
INVENTAIRE DU PATRIMOINE BÂTI
Fiche descriptive des bâtiments

DONNÉES HISTORIQUES

oui Inscription : "Bâtie au milieu du XIXe siècle. Style québécois. Terre de Jean Cochon concédée en
 non 1652."

AMÉNAGEMENT EXTERIEUR

ÉLÉMENT (S) PARTICULIER (S)

aucun

Environnement paysager, texte

AFFICHAGE

TYPE D'ENSEIGNE

NOMBRE DISPOSITION

aucun

TYPE de COMMERCE:



cédérom no : 3

Photo no 1 : dcp_2066

cédérom no : 3

Photo no 3 :

cédérom no : 3

Photo no 6 :



cédérom no : 3

Photo no 2 : dcp_2067

cédérom no : 3

Photo no 4 :

cédérom no : 3

Photo no 5 :

Date de la saisie de donnée 15/07/2002

CLD - MRC de La Côte-de-Beaupré

MRC de La Côte-de-Beaupré
INVENTAIRE DU PATRIMOINE BÂTI
 Fiche descriptive des bâtiments

Catégorie de bâtiment

No de
 fiche: **672**

- bâtiment secondaire d'intérêt patrimonial

IDENTIFICATION			
ADRESSE: 8556 <i>avenue Royale</i> Château-Richer			
NOM ou RAISON SOCIALE:			
NO DE CADASTRE ACTUEL		NO DE CADASTRE ANCIEN	
NUMÉRO DE MATRICULE 6605 83 6806			
PÉRIODE de CONSTRUCTION 1830-1850	DATE AU RÔLE D'ÉVALUATION	DATE CONNUE	DATE ESTIMÉE 1850
STATUT JURIDIQUE: sans statut			AFFECTATION CONTEMPORAINE, SOUS-TYPE
FONCTION TRADITIONNELLE (présumée) caveau à légumes	AFFECTATION CONTEMPORAINE, TYPE agricole		
autre			

ARCHITECTURE				
TYPE ARCHITECTURAL Aucun				Sous type
MATÉRIAU STRUCTURAL pierre	REVÊTEMENT de MUR 1 crépi	REVÊTEMENT DE MUR 2	REVÊTEMENT de TOIT tôle en plaques	
FENÊTRES MATÉRIAUX		PORTE MATÉRIAUX bois		
PLAN de BASE	FONDATION pierre	NOMBRE d'ÉTAGES	CORNICHE PARTICULIÈRE	
FENÊTRE, TYPE aucune	FENÊTRES, SOUS TYPE	LUCARNE	ORNEMENTATION 1	ORNEMENTATION 2
GALERIE (façade principale)	TYPE		COUVERTURE	
	DISPOSITION PARTICULIÈRE		STRUCTURE PARTICULIÈRE	
CORPS SECONDAIRE	TYPE ou FONCTION TRADITIONNELLE		NOMBRE	
	REVÊTEMENT de MUR (prédominant)		REVÊTEMENT de TOIT (prédominant)	
REMARQUE (S) ADDITIONNELLE (S)				
<input checked="" type="checkbox"/> oui Le caveau se situe au nord de 8556 avenue Royale. <input type="checkbox"/> non La pierre calcaire est peinte en blanc.				

ÉVALUATION			
ÉTAT PHYSIQUE excellent	ÉTAT D'AUTHENTICITÉ moyen	POTENTIEL MONUMENTAL ET HISTORIQUE valeur d'usage	VALEUR PATRIMONIALE supérieure

CLD - MRC de La Côte-de-Beaupré

ADRESSE: **8556**

avenue Royale

Château-Richer

No
672

MRC de La Côte-de-Beaupré
INVENTAIRE DU PATRIMOINE BÂTI
Fiche descriptive des bâtiments

DONNÉES HISTORIQUES

- oui
 non

AMÉNAGEMENT EXTERIEUR

ÉLÉMENT (S) PARTICULIER (S)

aucun

Environnement paysager, texte

AFFICHAGE

TYPE D'ENSEIGNE

NOMBRE DISPOSITION

aucun

TYPE de COMMERCE:



cédérom no : 3

Photo no 1 : dcp_2030

cédérom no : 3

Photo no 2 :

cédérom no : 3

Photo no 3 :

cédérom no : 3

Photo no 4 :

cédérom no : 3

Photo no 6 :

cédérom no : 3

Photo no 5 :

Date de la saisie de donnée 12/07/2002

CLD - MRC de La Côte-de-Beaupré

MRC de La Côte-de-Beaupré
INVENTAIRE DU PATRIMOINE BÂTI
 Fiche descriptive des bâtiments

Catégorie de bâtiment

No de
 fiche: **695**

● bâtiment secondaire d'intérêt patrimonial

IDENTIFICATION			
ADRESSE: 8556 <i>avenue Royale</i> Château-Richer			
NOM ou RAISON SOCIALE:			
NO DE CADASTRE ACTUEL		NO DE CADASTRE ANCIEN	
NUMÉRO DE MATRICULE 6605 83 6806			
PÉRIODE de CONSTRUCTION 1881-1900	DATE AU RÔLE D'ÉVALUATION	DATE CONNUE	DATE ESTIMÉE 1900
STATUT JURIDIQUE: sans statut			AFFECTATION CONTEMPORAINE, SOUS-TYPE autre
FONCTION TRADITIONNELLE (présumée) grange-étable	AFFECTATION CONTEMPORAINE, TYPE agricole		

ARCHITECTURE					
TYPE ARCHITECTURAL I : bâtiment secondaire					Sous type
MATÉRIAU STRUCTURAL bois	REVÊTEMENT de MUR 1 planche unie		REVÊTEMENT DE MUR 2 bardeau d'asphalte	REVÊTEMENT de TOIT tôle en plaques	
FENÊTRES MATÉRIEAUX bois			PORTE MATÉRIEAUX bois		
PLAN de BASE rectangulaire	FONDATION indéterminé	NOMBRE d'ÉTAGES 2	CORNICHE PARTICULIÈRE aucune		
FENÊTRE, TYPE fixe	FENÊTRES, SOUS TYPE subdivisée	LUCARNE aucune	ORNEMENTATION 1 planche	ORNEMENTATION 2 aucune	
GALERIE (façade principale)	TYPE aucune		COUVERTURE aucune		GARDE-CORPS aucun
	DISPOSITION PARTICULIÈRE		STRUCTURE PARTICULIÈRE		
CORPS SECONDAIRE	TYPE ou FONCTION TRADITIONNELLE aucun		NOMBRE		
	REVÊTEMENT de MUR (prédominant)		REVÊTEMENT de TOIT (prédominant)		
REMARQUE (S) ADDITIONNELLE (S)					
<input checked="" type="checkbox"/> oui Revêtement de mur 3 : tôle en plaques <input type="checkbox"/> non Présence de planches verticales sur le pignon du mur latéral droit.					

ÉVALUATION			
ÉTAT PHYSIQUE moyen	ÉTAT D'AUTHENTICITÉ excellent	POTENTIEL MONUMENTAL ET HISTORIQUE valeur d'usage	VALEUR PATRIMONIALE supérieure

CLD - MRC de La Côte-de-Beaupré

ADRESSE: **8556**

avenue Royale

Château-Richer

No
695

MRC de La Côte-de-Beaupré
INVENTAIRE DU PATRIMOINE BÂTI
Fiche descriptive des bâtiments

DONNÉES HISTORIQUES

- oui
 non

AMÉNAGEMENT EXTERIEUR

ÉLÉMENT (S) PARTICULIER (S)

aucun

Environnement paysager, texte

AFFICHAGE

TYPE D'ENSEIGNE

NOMBRE DISPOSITION

aucun

TYPE de COMMERCE:



cédérom no : 3

Photo no 1 : dcp_2068

cédérom no : 3

Photo no 2 :

cédérom no : 3

Photo no 3 :

cédérom no : 3

Photo no 4 :

cédérom no : 3

Photo no 6 :

cédérom no : 3

Photo no 5 :

Date de la saisie de donnée 15/07/2002

CLD - MRC de La Côte-de-Beaupré

MRC de La Côte-de-Beaupré
INVENTAIRE DU PATRIMOINE BÂTI
 Fiche descriptive des bâtiments

Catégorie de bâtiment

No de
fiche: **1043**

● bâtiment secondaire d'intérêt patrimonial

IDENTIFICATION			
ADRESSE: 8556 <i>avenue Royale</i> Château-Richer			
NOM ou RAISON SOCIALE:			
NO DE CADASTRE ACTUEL		NO DE CADASTRE ANCIEN	
NUMÉRO DE MATRICULE 6605 83 6806			
PÉRIODE de CONSTRUCTION 1901-1930	DATE AU RÔLE D'ÉVALUATION	DATE CONNUE	DATE ESTIMÉE 1910
STATUT JURIDIQUE: sans statut			AFFECTATION CONTEMPORAINE, SOUS-TYPE bâtiment secondaire
FONCTION TRADITIONNELLE (présumée) hangar	AFFECTATION CONTEMPORAINE, TYPE indéterminée		

ARCHITECTURE					
TYPE ARCHITECTURAL I : bâtiment secondaire					Sous type
MATÉRIAU STRUCTURAL bois	REVÊTEMENT de MUR 1 tôle en plaques		REVÊTEMENT DE MUR 2	REVÊTEMENT de TOIT tôle profilée	
FENÊTRES MATÉRIAUX			PORTE MATÉRIAUX bois		
PLAN de BASE rectangulaire	FONDATION indéterminé	NOMBRE d'ÉTAGES 1	CORNICHE PARTICULIÈRE aucune		
FENÊTRE, TYPE aucune	FENÊTRES, SOUS TYPE		LUCARNE aucune	ORNEMENTATION 1 aucune	ORNEMENTATION 2 aucune
GALERIE (façade principale)	TYPE aucune		COUVERTURE		GARDE-CORPS
	DISPOSITION PARTICULIÈRE		STRUCTURE PARTICULIÈRE		
CORPS SECONDAIRE	TYPE ou FONCTION TRADITIONNELLE aucun		NOMBRE		
	REVÊTEMENT de MUR (prédominant)		REVÊTEMENT de TOIT (prédominant)		
REMARQUE (S) ADDITIONNELLE (S)					
<input checked="" type="checkbox"/> oui Le hangar se situe au sud de 8556 avenue Royale. <input type="checkbox"/> non					

ÉVALUATION			
ÉTAT PHYSIQUE bon	ETAT D'AUTHENTICITÉ moyen	POTENTIEL MONUMENTAL ET HISTORIQUE valeur d'usage	VALEUR PATRIMONIALE moyenne

CLD - MRC de La Côte-de-Beaupré

ADRESSE: **8556**

avenue Royale

Château-Richer

No
1043

MRC de La Côte-de-Beaupré
INVENTAIRE DU PATRIMOINE BÂTI
Fiche descriptive des bâtiments

DONNÉES HISTORIQUES

- oui
 non

AMÉNAGEMENT EXTERIEUR

ÉLÉMENT (S) PARTICULIER (S)

aucun

Environnement paysager, texte

AFFICHAGE

TYPE D'ENSEIGNE

NOMBRE DISPOSITION

aucun

TYPE de COMMERCE:



cédérom no : 5

Photo no 1 : dcp_3543

cédérom no : 5

Photo no 3 :

cédérom no : 5

Photo no 6 :

cédérom no : 5

Photo no 2 :

cédérom no : 5

Photo no 4 :

cédérom no : 5

Photo no 5 :

Date de la saisie de donnée 7/08/2002

CLD - MRC de La Côte-de-Beaupré

MRC de La Côte-de-Beaupré
INVENTAIRE DU PATRIMOINE BÂTI
 Fiche descriptive des bâtiments

Catégorie de bâtiment

No de
fiche: **693**

- bâtiment secondaire d'intérêt patrimonial

IDENTIFICATION			
ADRESSE: 8556 <i>avenue Royale</i> Château-Richer			
NOM ou RAISON SOCIALE:			
NO DE CADASTRE ACTUEL		NO DE CADASTRE ANCIEN	
NUMÉRO DE MATRICULE 6605 83 6806			
PÉRIODE de CONSTRUCTION 1931-1945	DATE AU RÔLE D'ÉVALUATION	DATE CONNUE	DATE ESTIMÉE 1940
STATUT JURIDIQUE: sans statut			AFFECTATION CONTEMPORAINE, SOUS-TYPE bâtiment secondaire
FONCTION TRADITIONNELLE (présumée) garage	AFFECTATION CONTEMPORAINE, TYPE indéterminée		

ARCHITECTURE					
TYPE ARCHITECTURAL I : bâtiment secondaire					Sous type
MATÉRIAU STRUCTURAL bois	REVÊTEMENT de MUR 1 bardeau d'asphalte		REVÊTEMENT DE MUR 2	REVÊTEMENT de TOIT tôle profilée	
FENÊTRES MATÉRIAUX bois			PORTE MATÉRIAUX bois		
PLAN de BASE rectangulaire	FONDATION indéterminé	NOMBRE d'ÉTAGES 2	CORNICHE PARTICULIÈRE aucune		
FENÊTRE, TYPE à guillotine	FENÊTRES, SOUS TYPE à petits carreaux	LUCARNE aucune	ORNEMENTATION 1 planche	ORNEMENTATION 2	
GALERIE (façade principale)	TYPE aucune		COUVERTURE aucune		GARDE-CORPS aucun
	DISPOSITION PARTICULIÈRE		STRUCTURE PARTICULIÈRE		
CORPS SECONDAIRE	TYPE ou FONCTION TRADITIONNELLE aucun		NOMBRE		
	REVÊTEMENT de MUR (prédominant)		REVÊTEMENT de TOIT (prédominant)		
REMARQUE (S) ADDITIONNELLE (S)					
<input checked="" type="checkbox"/> oui Présence d'une cheminée en briques. <input type="checkbox"/> non Grandes portes en planches verticales. Le garage se situe à l'est de 8556 avenue Royale.					

ÉVALUATION			
ÉTAT PHYSIQUE moyen	ÉTAT D'AUTHENTICITÉ bon	POTENTIEL MONUMENTAL ET HISTORIQUE valeur d'usage	VALEUR PATRIMONIALE moyenne

CLD - MRC de La Côte-de-Beaupré

ADRESSE: **8556**

avenue Royale

Château-Richer

No
693

MRC de La Côte-de-Beaupré
INVENTAIRE DU PATRIMOINE BÂTI
Fiche descriptive des bâtiments

DONNÉES HISTORIQUES

- oui
 non

AMÉNAGEMENT EXTERIEUR

ÉLÉMENT (S) PARTICULIER (S)

aucun

Environnement paysager, texte

AFFICHAGE

TYPE D'ENSEIGNE	NOMBRE	DISPOSITION
aucun		
TYPE de COMMERCE:		



cédérom no : 3

Photo no 1 : dcp_2065

cédérom no : 3

Photo no 2 :

cédérom no : 3

Photo no 3 :

cédérom no : 3

Photo no 4 :

cédérom no : 3

Photo no 6 :

cédérom no : 3

Photo no 5 :

Date de la saisie de donnée 15/07/2002

CLD - MRC de La Côte-de-Beaupré

MRC de La Côte-de-Beaupré
INVENTAIRE DU PATRIMOINE BÂTI
 Fiche descriptive des bâtiments

Catégorie de bâtiment

No de
fiche: **692**

- bâtiment principal d'intérêt patrimonial

IDENTIFICATION			
ADRESSE: 8566 <i>avenue Royale</i> Château-Richer			
NOM ou RAISON SOCIALE:			
NO DE CADASTRE ACTUEL		NO DE CADASTRE ANCIEN	
NUMÉRO DE MATRICULE 6507 50 6525			
PÉRIODE de CONSTRUCTION 1851-1880	DATE AU RÔLE D'ÉVALUATION 1867	DATE CONNUE	DATE ESTIMÉE
STATUT JURIDIQUE: sans statut			AFFECTATION CONTEMPORAINE, SOUS-TYPE maison unifamiliale isolée
FONCTION TRADITIONNELLE (présumée) maison d'habitation	AFFECTATION CONTEMPORAINE, TYPE résidentielle		

ARCHITECTURE					
TYPE ARCHITECTURAL D: toit à pente brisée					Sous type D 1
MATÉRIAU STRUCTURAL pierre	REVÊTEMENT de MUR 1 crépi	REVÊTEMENT DE MUR 2 vinyle	REVÊTEMENT de TOIT tôle profilée		
FENÊTRES MATÉRIAUX bois		PORTE MATÉRIAUX bois (moderne)			
PLAN de BASE rectangulaire	FONDATION crépi (enduit)	NOMBRE d'ÉTAGES 2	CORNICHE PARTICULIÈRE aucune		
FENÊTRE, TYPE à battants	FENÊTRES, SOUS TYPE à grands carreaux	LUCARNE à pignon	ORNEMENTATION 1 garde-corps	ORNEMENTATION 2	
GALERIE (façade principale)	TYPE galerie basse		COUVERTURE couvert (e) par l'avant-toit		GARDE-CORPS en fer ornemental
	DISPOSITION PARTICULIÈRE façade avant		STRUCTURE PARTICULIÈRE aucune		
CORPS SECONDAIRE	TYPE ou FONCTION TRADITIONNELLE aucun		NOMBRE		
	REVÊTEMENT de MUR (prédominant)		REVÊTEMENT de TOIT (prédominant)		
REMARQUE (S) ADDITIONNELLE (S)					
<input checked="" type="checkbox"/> oui Présence de tôle en plaques sur le pignon latéral droit. <input type="checkbox"/> non Les deux cheminées sont recouvertes de tôle unie. La porte possède une imposte. Seules les fenêtres du rez-de-chaussée en façade sont en bois, les autres sont en vinyle. Ajout d'un escalier sur le mur latéral droit.					

ÉVALUATION			
ÉTAT PHYSIQUE bon	ÉTAT D'AUTHENTICITÉ moyen	POTENTIEL MONUMENTAL ET HISTORIQUE valeur de matérialité	VALEUR PATRIMONIALE supérieure

CLD - MRC de La Côte-de-Beaupré

ADRESSE: **8566**

avenue Royale

Château-Richer

No
692

MRC de La Côte-de-Beaupré
INVENTAIRE DU PATRIMOINE BÂTI
Fiche descriptive des bâtiments

DONNÉES HISTORIQUES

- oui
 non

AMÉNAGEMENT EXTERIEUR

ÉLÉMENT (S) PARTICULIER (S)

aucun

Environnement paysager, texte

AFFICHAGE

TYPE D'ENSEIGNE	NOMBRE	DISPOSITION
aucun		
TYPE de COMMERCE:		



cédérom no : 3

Photo no 1 : dcp_2063

cédérom no : 3

Photo no 3 :

cédérom no : 3

Photo no 6 :



cédérom no : 3

Photo no 2 : dcp_2064

cédérom no : 3

Photo no 4 :

cédérom no : 3

Photo no 5 :

Date de la saisie de donnée 15/07/2002

CLD - MRC de La Côte-de-Beaupré

MRC de La Côte-de-Beaupré
INVENTAIRE DU PATRIMOINE BÂTI
 Fiche descriptive des bâtiments

Catégorie de bâtiment

No de
 fiche: **673**

- bâtiment secondaire d'intérêt patrimonial

IDENTIFICATION			
ADRESSE: 8566 <i>avenue Royale</i> Château-Richer			
NOM ou RAISON SOCIALE:			
NO DE CADASTRE ACTUEL		NO DE CADASTRE ANCIEN	
NUMÉRO DE MATRICULE 6507 50 6525			
PÉRIODE de CONSTRUCTION 1830-1850	DATE AU RÔLE D'ÉVALUATION	DATE CONNUE	DATE ESTIMÉE 1850
STATUT JURIDIQUE: sans statut			AFFECTATION CONTEMPORAINE, SOUS-TYPE
FONCTION TRADITIONNELLE (présumée) caveau à légumes	AFFECTATION CONTEMPORAINE, TYPE agricole		
autre			

ARCHITECTURE				
TYPE ARCHITECTURAL Aucun				Sous type
MATÉRIAU STRUCTURAL pierre	REVÊTEMENT de MUR 1 crépi	REVÊTEMENT DE MUR 2	REVÊTEMENT de TOIT autre	
FENÊTRES MATÉRIAUX		PORTE MATÉRIAUX bois		
PLAN de BASE	FONDATION pierre	NOMBRE d'ÉTAGES	CORNICHE PARTICULIÈRE	
FENÊTRE, TYPE aucune	FENÊTRES, SOUS TYPE	LUCARNE	ORNEMENTATION 1	ORNEMENTATION 2
GALERIE (façade principale)	TYPE		COUVERTURE	
	DISPOSITION PARTICULIÈRE		STRUCTURE PARTICULIÈRE	
CORPS SECONDAIRE	TYPE ou FONCTION TRADITIONNELLE		NOMBRE	
	REVÊTEMENT de MUR (prédominant)		REVÊTEMENT de TOIT (prédominant)	
REMARQUE (S) ADDITIONNELLE (S)				
<input checked="" type="checkbox"/> oui La caveau se situe au nord de 8566 avenue Royale. <input type="checkbox"/> non La toiture est recouverte de végétation.				

ÉVALUATION			
ÉTAT PHYSIQUE bon	ETAT D'AUTHENTICITÉ excellent	POTENTIEL MONUMENTAL ET HISTORIQUE valeur d'usage	VALEUR PATRIMONIALE exceptionnelle

CLD - MRC de La Côte-de-Beaupré

ADRESSE: **8566**

avenue Royale

Château-Richer

No
673

MRC de La Côte-de-Beaupré
INVENTAIRE DU PATRIMOINE BÂTI
Fiche descriptive des bâtiments

DONNÉES HISTORIQUES

- oui
 non

AMÉNAGEMENT EXTERIEUR

ÉLÉMENT (S) PARTICULIER (S)

aucun

Environnement paysager, texte

AFFICHAGE

TYPE D'ENSEIGNE

NOMBRE DISPOSITION

aucun

TYPE de COMMERCE:



cédérom no : 3

Photo no 1 : dcp_2031

cédérom no : 3

Photo no 3 :

cédérom no : 3

Photo no 6 :

cédérom no : 3

Photo no 2 :

cédérom no : 3

Photo no 4 :

cédérom no : 3

Photo no 5 :

Date de la saisie de donnée 12/07/2002

CLD - MRC de La Côte-de-Beaupré

MRC de La Côte-de-Beaupré
INVENTAIRE DU PATRIMOINE BÂTI
 Fiche descriptive des bâtiments

Catégorie de bâtiment

No de
fiche: **691**

- bâtiment secondaire d'intérêt patrimonial

IDENTIFICATION			
ADRESSE: 8566 <i>avenue Royale</i> Château-Richer			
NOM ou RAISON SOCIALE:			
NO DE CADASTRE ACTUEL		NO DE CADASTRE ANCIEN	
NUMÉRO DE MATRICULE 6507 50 6525			
PÉRIODE de CONSTRUCTION 1881-1900	DATE AU RÔLE D'ÉVALUATION	DATE CONNUE	DATE ESTIMÉE 1900
STATUT JURIDIQUE: sans statut			AFFECTATION CONTEMPORAINE, SOUS-TYPE autre
FONCTION TRADITIONNELLE (présumée) grange-étable	AFFECTATION CONTEMPORAINE, TYPE agricole		

ARCHITECTURE					
TYPE ARCHITECTURAL I : bâtiment secondaire					Sous type
MATÉRIAU STRUCTURAL bois	REVÊTEMENT de MUR 1 planche unie (verticale)		REVÊTEMENT DE MUR 2	REVÊTEMENT de TOIT tôle profilée	
FENÊTRES MATÉRIEAUX bois			PORTE MATÉRIEAUX bois		
PLAN de BASE rectangulaire	FONDATION indéterminé	NOMBRE d'ÉTAGES 2	CORNICHE PARTICULIÈRE aucune		
FENÊTRE, TYPE fixe	FENÊTRES, SOUS TYPE subdivisée	LUCARNE aucune	ORNEMENTATION 1 aucune	ORNEMENTATION 2 aucune	
GALERIE (façade principale)	TYPE aucune		COUVERTURE aucune		GARDE-CORPS aucun
	DISPOSITION PARTICULIÈRE		STRUCTURE PARTICULIÈRE		
CORPS SECONDAIRE	TYPE ou FONCTION TRADITIONNELLE agrandissement		NOMBRE 1		
	REVÊTEMENT de MUR (prédominant) planche unie (verticale)		REVÊTEMENT de TOIT (prédominant) tôle en plaques		
REMARQUE (S) ADDITIONNELLE (S)					
<input checked="" type="checkbox"/> oui Présence de bardeaux de bois sur les côtés du pignon accueillant la porte de l'étage. <input type="checkbox"/> non Présence d'une tête de boeuf. La porte de l'agrandissement possède des motifs de bois. La porte cintrée de l'étage est en planches verticales.					

ÉVALUATION			
ÉTAT PHYSIQUE faible	ÉTAT D'AUTHENTICITÉ bon	POTENTIEL MONUMENTAL ET HISTORIQUE valeur d'usage	VALEUR PATRIMONIALE supérieure

CLD - MRC de La Côte-de-Beaupré

ADRESSE: **8566**

avenue Royale

Château-Richer

No
691

MRC de La Côte-de-Beaupré
INVENTAIRE DU PATRIMOINE BÂTI
Fiche descriptive des bâtiments

DONNÉES HISTORIQUES

- oui
 non

AMÉNAGEMENT EXTERIEUR

ÉLÉMENT (S) PARTICULIER (S)

aucun

Environnement paysager, texte

AFFICHAGE

TYPE D'ENSEIGNE

aucun

TYPE de COMMERCE:

NOMBRE DISPOSITION



cédérom no : 3

Photo no 1 : dcp_2061

cédérom no : 3

Photo no 3 :

cédérom no : 3

Photo no 6 :



cédérom no : 3

Photo no 2 : dcp_2062

cédérom no : 3

Photo no 4 :

cédérom no : 3

Photo no 5 :

Date de la saisie de donnée 12/07/2002

CLD - MRC de La Côte-de-Beaupré

MRC de La Côte-de-Beaupré
INVENTAIRE DU PATRIMOINE BÂTI
 Fiche descriptive des bâtiments

Catégorie de bâtiment

No de
fiche: **674**

- bâtiment principal d'intérêt patrimonial

IDENTIFICATION			
ADRESSE: 8581 <i>avenue Royale</i> Château-Richer			
NOM ou RAISON SOCIALE:			
NO DE CADASTRE ACTUEL		NO DE CADASTRE ANCIEN	
NUMÉRO DE MATRICULE 6605 86 8969			
PÉRIODE de CONSTRUCTION 1881-1900	DATE AU RÔLE D'ÉVALUATION 1891	DATE CONNUE	DATE ESTIMÉE
STATUT JURIDIQUE: sans statut			AFFECTATION CONTEMPORAINE, SOUS-TYPE maison unifamiliale isolée
FONCTION TRADITIONNELLE (présumée) maison d'habitation	AFFECTATION CONTEMPORAINE, TYPE résidentielle		

ARCHITECTURE				
TYPE ARCHITECTURAL B: toit à deux versants à pente moyenne				Sous type B 2
MATÉRIAU STRUCTURAL pierre	REVÊTEMENT de MUR 1 crépi	REVÊTEMENT DE MUR 2 tôle en plaques	REVÊTEMENT de TOIT tôle à la canadienne	
FENÊTRES MATÉRIEAUX bois		PORTE MATÉRIEAUX bois		
PLAN de BASE rectangulaire	FONDATION crépi (enduit)	NOMBRE d'ÉTAGES 1 1/2	CORNICHE PARTICULIÈRE aucune	
FENÊTRE, TYPE à battants	FENÊTRES, SOUS TYPE à grands carreaux	LUCARNE à pignon	ORNEMENTATION 1 portail	ORNEMENTATION 2 chambranles
GALERIE (façade principale)	TYPE galerie		COUVERTURE couvert (e) par l'avant-toit	
	DISPOSITION PARTICULIÈRE façade avant		STRUCTURE PARTICULIÈRE aucune	
CORPS SECONDAIRE	TYPE ou FONCTION TRADITIONNELLE agrandissement		NOMBRE 1	
	REVÊTEMENT de MUR (prédominant) vinyle		REVÊTEMENT de TOIT (prédominant) bardeau d'asphalte	
REMARQUE (S) ADDITIONNELLE (S)				
<input checked="" type="checkbox"/> oui La tôle en plaques se trouve sur les pignons des murs latéraux. <input type="checkbox"/> non La cheminée est recouverte de tôle en plaques. L'agrandissement se poursuit à l'arrière et change la pente du toit.				

ÉVALUATION			
ÉTAT PHYSIQUE bon	ÉTAT D'AUTHENTICITÉ bon	POTENTIEL MONUMENTAL ET HISTORIQUE valeur de matérialité	VALEUR PATRIMONIALE forte

CLD - MRC de La Côte-de-Beaupré

ADRESSE: **8581**

avenue Royale

Château-Richer

No
674

MRC de La Côte-de-Beaupré
INVENTAIRE DU PATRIMOINE BÂTI
Fiche descriptive des bâtiments

DONNÉES HISTORIQUES

oui Inscription : "Bâtie en 1891. Style québécois."
 non

AMÉNAGEMENT EXTERIEUR

ÉLÉMENT (S) PARTICULIER (S)

muret en pierres et mortier

Environnement paysager, texte

AFFICHAGE

TYPE D'ENSEIGNE	NOMBRE	DISPOSITION
aucun		
TYPE de COMMERCE:		



cédérom no : 3

Photo no 1 : dcp_2033

cédérom no : 3

Photo no 3 :

cédérom no : 3

Photo no 6 :



cédérom no : 3

Photo no 2 : dcp_2034

cédérom no : 3

Photo no 4 :

cédérom no : 3

Photo no 5 :

Date de la saisie de donnée 12/07/2002

CLD - MRC de La Côte-de-Beaupré

MRC de La Côte-de-Beaupré
INVENTAIRE DU PATRIMOINE BÂTI
 Fiche descriptive des bâtiments

Catégorie de bâtiment

No de
fiche: **675**

- bâtiment principal d'intérêt patrimonial

IDENTIFICATION			
ADRESSE: 8595 <i>avenue Royale</i> Château-Richer			
NOM ou RAISON SOCIALE:			
NO DE CADASTRE ACTUEL		NO DE CADASTRE ANCIEN	
NUMÉRO DE MATRICULE 6605 97 2229			
PÉRIODE de CONSTRUCTION 1761-1790	DATE AU RÔLE D'ÉVALUATION 1768	DATE CONNUE	DATE ESTIMÉE
STATUT JURIDIQUE: sans statut			AFFECTATION CONTEMPORAINE, SOUS-TYPE maison unifamiliale isolée
FONCTION TRADITIONNELLE (présumée) maison d'habitation	AFFECTATION CONTEMPORAINE, TYPE résidentielle		

ARCHITECTURE					
TYPE ARCHITECTURAL B: toit à deux versants à pente moyenne					Sous type B 2
MATÉRIAU STRUCTURAL pierre	REVÊTEMENT de MUR 1 crépi	REVÊTEMENT DE MUR 2 tôle en plaques	REVÊTEMENT de TOIT tôle profilée		
FENÊTRES MATÉRIEAUX vinyle		PORTE MATÉRIEAUX bois (moderne)			
PLAN de BASE rectangulaire	FONDATION crépi (enduit)	NOMBRE d'ÉTAGES 1 1/2	CORNICHE PARTICULIÈRE aucune		
FENÊTRE, TYPE moderne	FENÊTRES, SOUS TYPE ne s'applique pas	LUCARNE à pignon	ORNEMENTATION 1 chambranles	ORNEMENTATION 2 portail	
GALERIE (façade principale)	TYPE galerie		COUVERTURE couvert (e) par l'avant-toit		GARDE-CORPS à barreaux (récent)
	DISPOSITION PARTICULIÈRE façade avant		STRUCTURE PARTICULIÈRE en porte-à-faux		
CORPS SECONDAIRE	TYPE ou FONCTION TRADITIONNELLE dépense		NOMBRE 1		
	REVÊTEMENT de MUR (prédominant) vinyle		REVÊTEMENT de TOIT (prédominant) tôle profilée		
REMARQUE (S) ADDITIONNELLE (S)					
<input checked="" type="checkbox"/> oui Les deux cheminées sont recouvertes de tôle profilée. <input type="checkbox"/> non La porte possède une petite imposte. La tôle en plaques se trouve sur le pignon du mur latéral gauche et sur le mur latéral droit.					

ÉVALUATION			
ÉTAT PHYSIQUE excellent	ÉTAT D'AUTHENTICITÉ moyen	POTENTIEL MONUMENTAL ET HISTORIQUE valeur d'âge	VALEUR PATRIMONIALE supérieure

CLD - MRC de La Côte-de-Beaupré

ADRESSE: **8595**

avenue Royale

Château-Richer

No
675

MRC de La Côte-de-Beaupré
INVENTAIRE DU PATRIMOINE BÂTI
Fiche descriptive des bâtiments

DONNÉES HISTORIQUES

- oui
 non

AMÉNAGEMENT EXTERIEUR

ÉLÉMENT (S) PARTICULIER (S)

aucun

Environnement paysager, texte

AFFICHAGE

TYPE D'ENSEIGNE

NOMBRE DISPOSITION

aucun

TYPE de COMMERCE:



cédérom no : 3

Photo no 1 : dcp_2035

cédérom no : 3

Photo no 3 :

cédérom no : 3

Photo no 6 :



cédérom no : 3

Photo no 2 : dcp_2036

cédérom no : 3

Photo no 4 :

cédérom no : 3

Photo no 5 :

Date de la saisie de donnée 12/07/2002

CLD - MRC de La Côte-de-Beaupré

MRC de La Côte-de-Beaupré
INVENTAIRE DU PATRIMOINE BÂTI
 Fiche descriptive des bâtiments

Catégorie de bâtiment

No de
fiche: **690**

● bâtiment principal d'intérêt patrimonial

IDENTIFICATION			
ADRESSE: <i>8600</i> <i>avenue Royale</i> <i>Château-Richer</i>			
NOM ou RAISON SOCIALE:			
NO DE CADASTRE ACTUEL		NO DE CADASTRE ANCIEN	
NUMÉRO DE MATRICULE <i>6705 07 0299</i>			
PÉRIODE de CONSTRUCTION	DATE AU RÔLE D'ÉVALUATION	DATE CONNUE	DATE ESTIMÉE
<i>1881-1900</i>	<i>1890</i>		
STATUT JURIDIQUE: <i>sans statut</i>			AFFECTATION CONTEMPORAINE, SOUS-TYPE <i>maison unifamiliale isolée</i>
FONCTION TRADITIONNELLE (présumée)	AFFECTATION CONTEMPORAINE, TYPE		
<i>maison d'habitation</i>	<i>résidentielle</i>		

ARCHITECTURE				
TYPE ARCHITECTURAL B: toit à deux versants à pente moyenne				Sous type B 2
MATÉRIAU STRUCTURAL	REVÊTEMENT de MUR 1	REVÊTEMENT DE MUR 2	REVÊTEMENT de TOIT	
<i>bois</i>	<i>tôle en plaques</i>	<i>planche unie</i>	<i>tôle à la canadienne</i>	
FENÊTRES MATÉRIAUX <i>bois</i>		PORTE MATÉRIAUX <i>bois</i>		
PLAN de BASE	FONDATION	NOMBRE d'ÉTAGES	CORNICHE PARTICULIÈRE	
<i>rectangulaire</i>	<i>crépi (enduit)</i>	<i>1 1/2</i>	<i>aucune</i>	
FENÊTRE, TYPE	FENÊTRES, SOUS TYPE	LUCARNE	ORNEMENTATION 1	ORNEMENTATION 2
<i>à battants</i>	<i>à grands carreaux</i>	<i>à pignon</i>	<i>aisseliers</i>	<i>portail</i>
GALERIE (façade principale)	TYPE <i>galerie basse</i>		COUVERTURE <i>couvert (e) par un auvent</i>	
	DISPOSITION PARTICULIÈRE <i>façade avant</i>		STRUCTURE PARTICULIÈRE <i>aucune</i>	
CORPS SECONDAIRE	TYPE ou FONCTION TRADITIONNELLE <i>aucun</i>		NOMBRE	
	REVÊTEMENT de MUR (prédominant)		REVÊTEMENT de TOIT (prédominant)	
REMARQUE (S) ADDITIONNELLE (S)				
<input checked="" type="checkbox"/> oui <i>La planche unie horizontale de la façade imite un revêtement de briques.</i> <input type="checkbox"/> non <i>L'auvent est recouvert de tôle à baguettes et la grosse cheminée de tôle unie.</i> <i>Le portail comporte des pilastres et une frise à denticules.</i> <i>Présence de chambranles ; ceux des murs latéraux possèdent des denticules.</i> <i>La porte possède une imposte.</i>				

ÉVALUATION			
ÉTAT PHYSIQUE	ÉTAT D'AUTHENTICITÉ	POTENTIEL MONUMENTAL ET HISTORIQUE	VALEUR PATRIMONIALE
<i>bon</i>	<i>excellent</i>	<i>valeur de matérialité</i>	<i>forte</i>

CLD - MRC de La Côte-de-Beaupré

ADRESSE: *8600*

avenue Royale

Château-Richer

No
690

MRC de La Côte-de-Beaupré
INVENTAIRE DU PATRIMOINE BÂTI
Fiche descriptive des bâtiments

DONNÉES HISTORIQUES

- oui
 non

AMÉNAGEMENT EXTERIEUR

ÉLÉMENT (S) PARTICULIER (S)

aucun

Environnement paysager, texte

AFFICHAGE

TYPE D'ENSEIGNE

NOMBRE DISPOSITION

aucun

TYPE de COMMERCE:



cédérom no : 3

Photo no 1 : dcp_2059

cédérom no : 3

Photo no 3 :

cédérom no : 3

Photo no 6 :



cédérom no : 3

Photo no 2 : dcp_2060

cédérom no : 3

Photo no 4 :

cédérom no : 3

Photo no 5 :

Date de la saisie de donnée 12/07/2002

CLD - MRC de La Côte-de-Beaupré

MRC de La Côte-de-Beaupré
INVENTAIRE DU PATRIMOINE BÂTI
 Fiche descriptive des bâtiments

Catégorie de bâtiment

No de
fiche: **688**

- bâtiment principal d'intérêt patrimonial

IDENTIFICATION			
ADRESSE: 8610 <i>avenue Royale</i> Château-Richer			
NOM ou RAISON SOCIALE:			
NO DE CADASTRE ACTUEL		NO DE CADASTRE ANCIEN	
NUMÉRO DE MATRICULE 6606 45 4595			
PÉRIODE de CONSTRUCTION 1851-1880	DATE AU RÔLE D'ÉVALUATION 1880	DATE CONNUE	DATE ESTIMÉE
STATUT JURIDIQUE: sans statut			AFFECTATION CONTEMPORAINE, SOUS-TYPE maison unifamiliale isolée
FONCTION TRADITIONNELLE (présumée) maison d'habitation	AFFECTATION CONTEMPORAINE, TYPE résidentielle		

ARCHITECTURE					
TYPE ARCHITECTURAL B: toit à deux versants à pente moyenne					Sous type B 2
MATÉRIAU STRUCTURAL pierre	REVÊTEMENT de MUR 1 crépi	REVÊTEMENT DE MUR 2 planche unie	REVÊTEMENT de TOIT tôle profilée		
FENÊTRES MATÉRIAUX bois		PORTE MATÉRIAUX bois			
PLAN de BASE rectangulaire	FONDATION crépi (enduit)	NOMBRE d'ÉTAGES 1 1/2	CORNICHE PARTICULIÈRE aucune		
FENÊTRE, TYPE à battants	FENÊTRES, SOUS TYPE à grands carreaux	LUCARNE à pignon	ORNEMENTATION 1 chambranles	ORNEMENTATION 2 portail	
GALERIE (façade principale)	TYPE galerie basse		COUVERTURE couvert (e) par l'avant-toit		GARDE-CORPS aucun
	DISPOSITION PARTICULIÈRE façade avant		STRUCTURE PARTICULIÈRE aucune		
CORPS SECONDAIRE	TYPE ou FONCTION TRADITIONNELLE aucun		NOMBRE		
	REVÊTEMENT de MUR (prédominant)		REVÊTEMENT de TOIT (prédominant)		
REMARQUE (S) ADDITIONNELLE (S)					
<input checked="" type="checkbox"/> oui La planche horizontale se trouve sur le mur latéral gauche et sur le pignon du mur latéral droit. <input type="checkbox"/> non Les deux cheminées sont recouvertes de tôle profilée. La porte possède une imposte.					

ÉVALUATION			
ÉTAT PHYSIQUE bon	ÉTAT D'AUTHENTICITÉ bon	POTENTIEL MONUMENTAL ET HISTORIQUE valeur de matérialité	VALEUR PATRIMONIALE forte

CLD - MRC de La Côte-de-Beaupré

ADRESSE: **8610**

avenue Royale

Château-Richer

No
688

MRC de La Côte-de-Beaupré
INVENTAIRE DU PATRIMOINE BÂTI
Fiche descriptive des bâtiments

DONNÉES HISTORIQUES

- oui
 non

AMÉNAGEMENT EXTERIEUR

ÉLÉMENT (S) PARTICULIER (S)

aucun

Environnement paysager, texte

AFFICHAGE

TYPE D'ENSEIGNE

NOMBRE DISPOSITION

aucun

TYPE de COMMERCE:



cédérom no : 3

Photo no 1 : dcp_2056

cédérom no : 3

Photo no 3 :

cédérom no : 3

Photo no 6 :



cédérom no : 3

Photo no 2 : dcp_2057

cédérom no : 3

Photo no 4 :

cédérom no : 3

Photo no 5 :

Date de la saisie de donnée 12/07/2002

CLD - MRC de La Côte-de-Beaupré

MRC de La Côte-de-Beaupré
INVENTAIRE DU PATRIMOINE BÂTI
 Fiche descriptive des bâtiments

Catégorie de bâtiment

No de
fiche: **676**

- bâtiment secondaire d'intérêt patrimonial

IDENTIFICATION			
ADRESSE: 8610 <i>avenue Royale</i> Château-Richer			
NOM ou RAISON SOCIALE:			
NO DE CADASTRE ACTUEL		NO DE CADASTRE ANCIEN	
NUMÉRO DE MATRICULE 6606 45 4595			
PÉRIODE de CONSTRUCTION 1851-1880	DATE AU RÔLE D'ÉVALUATION	DATE CONNUE	DATE ESTIMÉE 1880
STATUT JURIDIQUE: sans statut			AFFECTATION CONTEMPORAINE, SOUS-TYPE
FONCTION TRADITIONNELLE (présumée) caveau à légumes	AFFECTATION CONTEMPORAINE, TYPE agricole		
autre			

ARCHITECTURE					
TYPE ARCHITECTURAL Aucun					Sous type
MATÉRIAU STRUCTURAL pierre	REVÊTEMENT de MUR 1 crépi		REVÊTEMENT DE MUR 2	REVÊTEMENT de TOIT autre	
FENÊTRES MATÉRIAUX			PORTE MATÉRIAUX bois (moderne)		
PLAN de BASE	FONDATION pierre	NOMBRE d'ÉTAGES	CORNICHE PARTICULIÈRE		
FENÊTRE, TYPE aucune	FENÊTRES, SOUS TYPE	LUCARNE	ORNEMENTATION 1	ORNEMENTATION 2	
GALERIE (façade principale)	TYPE		COUVERTURE		GARDE-CORPS
	DISPOSITION PARTICULIÈRE		STRUCTURE PARTICULIÈRE		
CORPS SECONDAIRE	TYPE ou FONCTION TRADITIONNELLE		NOMBRE		
	REVÊTEMENT de MUR (prédominant)		REVÊTEMENT de TOIT (prédominant)		
REMARQUE (S) ADDITIONNELLE (S)					
<input checked="" type="checkbox"/> oui Le caveau se situe au nord-est du 8610 avenue Royale. <input type="checkbox"/> non La toiture est recouverte de végétation.					

ÉVALUATION			
ÉTAT PHYSIQUE excellent	ETAT D'AUTHENTICITÉ bon	POTENTIEL MONUMENTAL ET HISTORIQUE valeur d'usage	VALEUR PATRIMONIALE supérieure

CLD - MRC de La Côte-de-Beaupré

ADRESSE: **8610**

avenue Royale

Château-Richer

No
676

MRC de La Côte-de-Beaupré
INVENTAIRE DU PATRIMOINE BÂTI
Fiche descriptive des bâtiments

DONNÉES HISTORIQUES

- oui
 non

AMÉNAGEMENT EXTERIEUR

ÉLÉMENT (S) PARTICULIER (S)

aucun

Environnement paysager, texte

AFFICHAGE

TYPE D'ENSEIGNE

NOMBRE DISPOSITION

aucun

TYPE de COMMERCE:



cédérom no : 3

Photo no 1 : dcp_2037

cédérom no : 3

Photo no 3 :

cédérom no : 3

Photo no 6 :

cédérom no : 3

Photo no 2 :

cédérom no : 3

Photo no 4 :

cédérom no : 3

Photo no 5 :

Date de la saisie de donnée 12/07/2002

CLD - MRC de La Côte-de-Beaupré

MRC de La Côte-de-Beaupré
INVENTAIRE DU PATRIMOINE BÂTI
 Fiche descriptive des bâtiments

Catégorie de bâtiment

No de
 fiche: **689**

- bâtiment secondaire d'intérêt patrimonial

IDENTIFICATION			
ADRESSE: 8610 <i>avenue Royale</i> Château-Richer			
NOM ou RAISON SOCIALE:			
NO DE CADASTRE ACTUEL		NO DE CADASTRE ANCIEN	
NUMÉRO DE MATRICULE 6606 45 4595			
PÉRIODE de CONSTRUCTION 1901-1930	DATE AU RÔLE D'ÉVALUATION	DATE CONNUE	DATE ESTIMÉE 1920
STATUT JURIDIQUE: sans statut			AFFECTATION CONTEMPORAINE, SOUS-TYPE
FONCTION TRADITIONNELLE (présumée) grange-étable	AFFECTATION CONTEMPORAINE, TYPE agricole		
autre			

ARCHITECTURE					
TYPE ARCHITECTURAL I : bâtiment secondaire					Sous type
MATÉRIAU STRUCTURAL bois	REVÊTEMENT de MUR 1 tôle profilée		REVÊTEMENT DE MUR 2 planche unie (verticale)	REVÊTEMENT de TOIT tôle à la canadienne	
FENÊTRES MATÉRIAUX bois			PORTE MATÉRIAUX bois		
PLAN de BASE rectangulaire	FONDATION indéterminé	NOMBRE d'ÉTAGES 2	CORNICHE PARTICULIÈRE aucune		
FENÊTRE, TYPE indéterminé	FENÊTRES, SOUS TYPE ne s'applique pas		LUCARNE pendante	ORNEMENTATION 1 aucune	ORNEMENTATION 2
GALERIE (façade principale)	TYPE aucune		COUVERTURE		GARDE-CORPS
	DISPOSITION PARTICULIÈRE		STRUCTURE PARTICULIÈRE		
CORPS SECONDAIRE	TYPE ou FONCTION TRADITIONNELLE agrandissement		NOMBRE 1		
	REVÊTEMENT de MUR (prédominant) planche unie (verticale)		REVÊTEMENT de TOIT (prédominant) indéterminé		
REMARQUE (S) ADDITIONNELLE (S)					
<input checked="" type="checkbox"/> oui La planche verticale se trouve sur le pignon du mur latéral droit ainsi que sur la lucarne <input type="checkbox"/> non pendante. La porte cintrée de la lucarne est en planche verticale.					

ÉVALUATION			
ÉTAT PHYSIQUE bon	ÉTAT D'AUTHENTICITÉ moyen	POTENTIEL MONUMENTAL ET HISTORIQUE valeur d'usage	VALEUR PATRIMONIALE forte

CLD - MRC de La Côte-de-Beaupré

ADRESSE: **8610**

avenue Royale

Château-Richer

No
689

MRC de La Côte-de-Beaupré
INVENTAIRE DU PATRIMOINE BÂTI
Fiche descriptive des bâtiments

DONNÉES HISTORIQUES

- oui
 non

AMÉNAGEMENT EXTERIEUR

ÉLÉMENT (S) PARTICULIER (S)

aucun

Environnement paysager, texte

AFFICHAGE

TYPE D'ENSEIGNE	NOMBRE	DISPOSITION
aucun		
TYPE de COMMERCE:		



cédérom no : 3

Photo no 1 : dcp_2058

cédérom no : 3

Photo no 3 :

cédérom no : 3

Photo no 6 :

cédérom no : 3

Photo no 2 :

cédérom no : 3

Photo no 4 :

cédérom no : 3

Photo no 5 :

Date de la saisie de donnée 12/07/2002

CLD - MRC de La Côte-de-Beaupré

MRC de La Côte-de-Beaupré
INVENTAIRE DU PATRIMOINE BÂTI
 Fiche descriptive des bâtiments

Catégorie de bâtiment

No de
fiche: **686**

● bâtiment principal d'intérêt patrimonial

IDENTIFICATION			
ADRESSE: 8626 8628		Château-Richer	
NOM ou RAISON SOCIALE:			
NO DE CADASTRE ACTUEL		NO DE CADASTRE ANCIEN	
NUMÉRO DE MATRICULE 6705 19 0179			
PÉRIODE de CONSTRUCTION	DATE AU RÔLE D'ÉVALUATION	DATE CONNUE	DATE ESTIMÉE
1901-1930	1924		
STATUT JURIDIQUE: sans statut			AFFECTATION CONTEMPORAINE, SOUS-TYPE
FONCTION TRADITIONNELLE (présumée)	AFFECTATION CONTEMPORAINE, TYPE		
maison d'habitation	résidentielle		maison à deux logements

ARCHITECTURE				
TYPE ARCHITECTURAL D: toit à pente brisée				Sous type D 1
MATÉRIAU STRUCTURAL	REVÊTEMENT de MUR 1	REVÊTEMENT DE MUR 2	REVÊTEMENT de TOIT	
bois	brique		tôle à la canadienne	
FENÊTRES MATÉRIAUX bois		PORTE MATÉRIAUX bois		
PLAN de BASE	FONDATION	NOMBRE d'ÉTAGES	CORNICHE PARTICULIÈRE	
rectangulaire	crépi (enduit)	2	aucune	
FENÊTRE, TYPE	FENÊTRES, SOUS TYPE	LUCARNE	ORNEMENTATION 1	ORNEMENTATION 2
à battants	à grands carreaux	à pignon	aiseliers	linteaux de
GALERIE (façade principale)	TYPE galerie		COUVERTURE couvert (e) par un auvent	
	DISPOSITION PARTICULIÈRE de valeur équivalente avant et arrière		STRUCTURE PARTICULIÈRE en porte-à-faux	
CORPS SECONDAIRE	TYPE ou FONCTION TRADITIONNELLE aucun		NOMBRE	
	REVÊTEMENT de MUR (prédominant)		REVÊTEMENT de TOIT (prédominant)	
REMARQUE (S) ADDITIONNELLE (S)				
<input checked="" type="checkbox"/> oui L'auvent est recouvert de tôle à baguettes. <input type="checkbox"/> non Présence d'une fenêtre en demi-cercle au haut du mur latéral droit. Les fenêtres au sous-sol possèdent toutes un chambranle. La rampe de l'escalier est en vinyle.				

ÉVALUATION			
ÉTAT PHYSIQUE	ÉTAT D'AUTHENTICITÉ	POTENTIEL MONUMENTAL ET HISTORIQUE	VALEUR PATRIMONIALE
bon	excellent	valeur de matérialité	forte

CLD - MRC de La Côte-de-Beaupré

ADRESSE: **8626 8628** *avenue Royale*

Château-Richer

No
686

MRC de La Côte-de-Beaupré
INVENTAIRE DU PATRIMOINE BÂTI
Fiche descriptive des bâtiments

DONNÉES HISTORIQUES

- oui
 non

AMÉNAGEMENT EXTERIEUR

ÉLÉMENT (S) PARTICULIER (S)

aucun

Environnement paysager, texte

AFFICHAGE

TYPE D'ENSEIGNE

NOMBRE DISPOSITION

aucun

TYPE de COMMERCE:



cédérom no : 3

Photo no 1 : dcp_2053

cédérom no : 3

Photo no 3 :

cédérom no : 3

Photo no 6 :



cédérom no : 3

Photo no 2 : dcp_2054

cédérom no : 3

Photo no 4 :

cédérom no : 3

Photo no 5 :

Date de la saisie de donnée 12/07/2002

CLD - MRC de La Côte-de-Beaupré

MRC de La Côte-de-Beaupré
INVENTAIRE DU PATRIMOINE BÂTI
 Fiche descriptive des bâtiments

Catégorie de bâtiment

No de
fiche: **687**

● bâtiment secondaire d'intérêt patrimonial

IDENTIFICATION			
ADRESSE: 8626 8628 avenue Royale		Château-Richer	
NOM ou RAISON SOCIALE:			
NO DE CADASTRE ACTUEL		NO DE CADASTRE ANCIEN	
NUMÉRO DE MATRICULE 6705 19 0179			
PÉRIODE de CONSTRUCTION 1881-1900	DATE AU RÔLE D'ÉVALUATION	DATE CONNUE	DATE ESTIMÉE 1900
STATUT JURIDIQUE: sans statut			AFFECTATION CONTEMPORAINE, SOUS-TYPE bâtiment secondaire
FONCTION TRADITIONNELLE (présumée) hangar	AFFECTATION CONTEMPORAINE, TYPE sans objet		

ARCHITECTURE					
TYPE ARCHITECTURAL I : bâtiment secondaire					Sous type
MATÉRIAU STRUCTURAL bois	REVÊTEMENT de MUR 1 planche unie (verticale)		REVÊTEMENT DE MUR 2	REVÊTEMENT de TOIT tôle profilée	
FENÊTRES MATÉRIAUX bois			PORTE MATÉRIAUX bois		
PLAN de BASE rectangulaire	FONDATION indéterminé	NOMBRE d'ÉTAGES 1	CORNICHE PARTICULIÈRE aucune		
FENÊTRE, TYPE fixe	FENÊTRES, SOUS TYPE ne s'applique pas	LUCARNE aucune	ORNEMENTATION 1 aucune	ORNEMENTATION 2 aucune	
GALERIE (façade principale)	TYPE aucune		COUVERTURE		GARDE-CORPS
	DISPOSITION PARTICULIÈRE		STRUCTURE PARTICULIÈRE		
CORPS SECONDAIRE	TYPE ou FONCTION TRADITIONNELLE aucun		NOMBRE		
	REVÊTEMENT de MUR (prédominant)		REVÊTEMENT de TOIT (prédominant)		
REMARQUE (S) ADDITIONNELLE (S)					
<input checked="" type="checkbox"/> oui Les portes et la fenêtrés sont en planches verticales. <input type="checkbox"/> non					

ÉVALUATION			
ÉTAT PHYSIQUE moyen	ÉTAT D'AUTHENTICITÉ excellent	POTENTIEL MONUMENTAL ET HISTORIQUE valeur d'usage	VALEUR PATRIMONIALE forte

CLD - MRC de La Côte-de-Beaupré

ADRESSE: 8626 8628 avenue Royale

Château-Richer

No
687

MRC de La Côte-de-Beaupré
INVENTAIRE DU PATRIMOINE BÂTI
Fiche descriptive des bâtiments

DONNÉES HISTORIQUES

- oui
 non

AMÉNAGEMENT EXTERIEUR

ÉLÉMENT (S) PARTICULIER (S)

aucun

Environnement paysager, texte

AFFICHAGE

TYPE D'ENSEIGNE	NOMBRE	DISPOSITION
aucun		
TYPE de COMMERCE:		



cédérom no : 3

Photo no 1 : dcp_2055

cédérom no : 3

Photo no 2 :

cédérom no : 3

Photo no 3 :

cédérom no : 3

Photo no 4 :

cédérom no : 3

Photo no 6 :

cédérom no : 3

Photo no 5 :

Date de la saisie de donnée 12/07/2002

CLD - MRC de La Côte-de-Beaupré

MRC de La Côte-de-Beaupré
INVENTAIRE DU PATRIMOINE BÂTI
 Fiche descriptive des bâtiments

Catégorie de bâtiment

No de
fiche: **677**

- bâtiment principal d'intérêt patrimonial

IDENTIFICATION			
ADRESSE: 8655 <i>avenue Royale</i> Château-Richer			
NOM ou RAISON SOCIALE:			
NO DE CADASTRE ACTUEL		NO DE CADASTRE ANCIEN	
NUMÉRO DE MATRICULE 6706 21 1833			
PÉRIODE de CONSTRUCTION 1851-1880	DATE AU RÔLE D'ÉVALUATION 1858	DATE CONNUE	DATE ESTIMÉE
STATUT JURIDIQUE: sans statut			AFFECTATION CONTEMPORAINE, SOUS-TYPE maison unifamiliale isolée
FONCTION TRADITIONNELLE (présumée) maison d'habitation	AFFECTATION CONTEMPORAINE, TYPE résidentielle		

ARCHITECTURE					
TYPE ARCHITECTURAL B: toit à deux versants à pente moyenne					Sous type B 2
MATÉRIAU STRUCTURAL pierre	REVÊTEMENT de MUR 1 crépi	REVÊTEMENT DE MUR 2 planche unie	REVÊTEMENT de TOIT tôle profilée		
FENÊTRES MATÉRIEAUX bois		PORTE MATÉRIEAUX bois (moderne)			
PLAN de BASE rectangulaire	FONDATION crépi (enduit)	NOMBRE d'ÉTAGES 1 1/2	CORNICHE PARTICULIÈRE aucune		
FENÊTRE, TYPE à battants	FENÊTRES, SOUS TYPE à grands carreaux	LUCARNE à pignon	ORNEMENTATION 1 garde-corps à	ORNEMENTATION 2 aisseliers	
GALERIE (façade principale)	TYPE galerie		COUVERTURE couvert (e) par l'avant-toit		GARDE-CORPS à balustres
	DISPOSITION PARTICULIÈRE façade avant		STRUCTURE PARTICULIÈRE en porte-à-faux		
CORPS SECONDAIRE	TYPE ou FONCTION TRADITIONNELLE aucun		NOMBRE		
	REVÊTEMENT de MUR (prédominant)		REVÊTEMENT de TOIT (prédominant)		
REMARQUE (S) ADDITIONNELLE (S)					
<input checked="" type="checkbox"/> oui La planche horizontale se trouve sur les pignons des murs latéraux seulement. <input type="checkbox"/> non Les deux cheminées sont recouvertes de tôle en plaques. La porte du sous-sol est en bois.					

ÉVALUATION			
ÉTAT PHYSIQUE bon	ÉTAT D'AUTHENTICITÉ bon	POTENTIEL MONUMENTAL ET HISTORIQUE valeur d'âge	VALEUR PATRIMONIALE supérieure

CLD - MRC de La Côte-de-Beaupré

ADRESSE: **8655**

avenue Royale

Château-Richer

No
677

MRC de La Côte-de-Beaupré
INVENTAIRE DU PATRIMOINE BÂTI
Fiche descriptive des bâtiments

DONNÉES HISTORIQUES

oui Inscription : "Bâtie au milieu du XIXe siècle. Style québécois. Terre de Mathurin Gagnon,
 non concédée en 1652."

AMÉNAGEMENT EXTERIEUR

ÉLÉMENT (S) PARTICULIER (S)

muret en pierres sèches

Environnement paysager, texte

Récent

AFFICHAGE

TYPE D'ENSEIGNE	NOMBRE	DISPOSITION
aucun		
TYPE de COMMERCE:		



cédérom no : 3 Photo no 1 : dcp_2038

cédérom no : 3 Photo no 3 :

cédérom no : 3 Photo no 6 :



cédérom no : 3 Photo no 2 : dcp_2039

cédérom no : 3 Photo no 4 :

cédérom no : 3 Photo no 5 :

Date de la saisie de donnée 12/07/2002

CLD - MRC de La Côte-de-Beaupré

MRC de La Côte-de-Beaupré
INVENTAIRE DU PATRIMOINE BÂTI
 Fiche descriptive des bâtiments

Catégorie de bâtiment

No de
fiche: **679**

- bâtiment principal d'intérêt patrimonial

IDENTIFICATION			
ADRESSE: 8666 <i>avenue Royale</i> Château-Richer			
NOM ou RAISON SOCIALE:			
NO DE CADASTRE ACTUEL		NO DE CADASTRE ANCIEN	
NUMÉRO DE MATRICULE 6706 21 8963			
PÉRIODE de CONSTRUCTION 1931-1945	DATE AU RÔLE D'ÉVALUATION	DATE CONNUE 1941	DATE ESTIMÉE
STATUT JURIDIQUE: sans statut			AFFECTATION CONTEMPORAINE, SOUS-TYPE édifice de culte
FONCTION TRADITIONNELLE (présumée) chapelle	AFFECTATION CONTEMPORAINE, TYPE religieuse		

ARCHITECTURE					
TYPE ARCHITECTURAL H: hors-type					Sous type
MATÉRIAU STRUCTURAL pierre	REVÊTEMENT de MUR 1 crépi		REVÊTEMENT DE MUR 2	REVÊTEMENT de TOIT tôle en plaques	
FENÊTRES MATÉRIAUX bois			PORTE MATÉRIAUX bois (moderne)		
PLAN de BASE rectangulaire	FONDATION crépi (enduit)	NOMBRE d'ÉTAGES 1	CORNICHE PARTICULIÈRE aucune		
FENÊTRE, TYPE fixe	FENÊTRES, SOUS TYPE		LUCARNE aucune	ORNEMENTATION 1 aucune	ORNEMENTATION 2
GALERIE (façade principale)	TYPE aucune		COUVERTURE		GARDE-CORPS
	DISPOSITION PARTICULIÈRE		STRUCTURE PARTICULIÈRE		
CORPS SECONDAIRE	TYPE ou FONCTION TRADITIONNELLE aucun		NOMBRE		
	REVÊTEMENT de MUR (prédominant)		REVÊTEMENT de TOIT (prédominant)		
REMARQUE (S) ADDITIONNELLE (S)					
<input checked="" type="checkbox"/> oui La chapelle se situe au nord de 8666 avenue Royale. <input type="checkbox"/> non Les fenêtres et la porte sont cintrées. Présence d'un escalier en pierres. L'abbé Pierre Gravel, le 1e juillet 1941, bénit une magnifique chapelle lors d'un cérémonie commémorant le troisième centenaire de l'établissement de l'ancêtre Joseph-Massé Gravel, à					

ÉVALUATION			
ÉTAT PHYSIQUE bon	ÉTAT D'AUTHENTICITÉ bon	POTENTIEL MONUMENTAL ET HISTORIQUE valeur d'usage	VALEUR PATRIMONIALE exceptionnelle

CLD - MRC de La Côte-de-Beaupré

ADRESSE: **8666**

avenue Royale

Château-Richer

No
679

MRC de La Côte-de-Beaupré
INVENTAIRE DU PATRIMOINE BÂTI
Fiche descriptive des bâtiments

DONNÉES HISTORIQUES

oui Inscription : "Joseph-Massé Gravel - 1641 - Ses fils reconnaissants - 1941 "
 non

AMÉNAGEMENT EXTERIEUR

ÉLÉMENT (S) PARTICULIER (S)

aucun

Environnement paysager, texte

AFFICHAGE

TYPE D'ENSEIGNE	NOMBRE	DISPOSITION
aucun		
TYPE de COMMERCE:		



cédérom no : 3

Photo no 1 : dcp_2042

cédérom no : 3

Photo no 2 :

cédérom no : 3

Photo no 3 :

cédérom no : 3

Photo no 4 :

cédérom no : 3

Photo no 6 :

cédérom no : 3

Photo no 5 :

Date de la saisie de donnée 12/07/2002

CLD - MRC de La Côte-de-Beaupré

MRC de La Côte-de-Beaupré
INVENTAIRE DU PATRIMOINE BÂTI
 Fiche descriptive des bâtiments

Catégorie de bâtiment

No de
fiche: **685**

● bâtiment principal d'intérêt patrimonial

IDENTIFICATION			
ADRESSE: 8666 <i>avenue Royale</i> Château-Richer			
NOM ou RAISON SOCIALE:			
NO DE CADASTRE ACTUEL		NO DE CADASTRE ANCIEN	
NUMÉRO DE MATRICULE 6706 21 8983			
PÉRIODE de CONSTRUCTION	DATE AU RÔLE D'ÉVALUATION	DATE CONNUE	DATE ESTIMÉE
1600-1760	1688		
STATUT JURIDIQUE: sans statut			AFFECTATION CONTEMPORAINE, SOUS-TYPE maison unifamiliale isolée
FONCTION TRADITIONNELLE (présumée)	AFFECTATION CONTEMPORAINE, TYPE		
maison d'habitation	résidentielle		

ARCHITECTURE					
TYPE ARCHITECTURAL B: toit à deux versants à pente moyenne					Sous type B 2
MATÉRIAU STRUCTURAL	REVÊTEMENT de MUR 1	REVÊTEMENT DE MUR 2	REVÊTEMENT de TOIT		
pierre	" canaxel "	crépi	tôle profilée		
FENÊTRES MATÉRIAUX bois		PORTE MATÉRIAUX bois			
PLAN de BASE	FONDATION	NOMBRE d'ÉTAGES	CORNICHE PARTICULIÈRE		
rectangulaire	crépi (enduit)	1 1/2	aucune		
FENÊTRE, TYPE	FENÊTRES, SOUS TYPE	LUCARNE	ORNEMENTATION 1	ORNEMENTATION 2	
à battants	à grands carreaux	à pignon	chambranles		
GALERIE (façade principale)	TYPE		COUVERTURE		GARDE-CORPS
	aucune		aucune		
CORPS SECONDAIRE	DISPOSITION PARTICULIÈRE		STRUCTURE PARTICULIÈRE		
	aucune		aucune		
CORPS SECONDAIRE	TYPE ou FONCTION TRADITIONNELLE		NOMBRE		
	aucun				
CORPS SECONDAIRE	REVÊTEMENT de MUR (prédominant)		REVÊTEMENT de TOIT (prédominant)		
REMARQUE (S) ADDITIONNELLE (S)					
<input checked="" type="checkbox"/> oui La façade se trouve à l'arrière de la maison. <input type="checkbox"/> non La cheminée est recouverte de tôle unie. Les fenêtres de l'étage sont en vinyle.					

ÉVALUATION			
ÉTAT PHYSIQUE	ÉTAT D'AUTHENTICITÉ	POTENTIEL MONUMENTAL ET HISTORIQUE	VALEUR PATRIMONIALE
moyen	moyen	valeur d'âge	forte

CLD - MRC de La Côte-de-Beaupré

ADRESSE: **8666**

avenue Royale

Château-Richer

No
685

MRC de La Côte-de-Beaupré
INVENTAIRE DU PATRIMOINE BÂTI
Fiche descriptive des bâtiments

DONNÉES HISTORIQUES

- oui
 non

AMÉNAGEMENT EXTERIEUR

ÉLÉMENT (S) PARTICULIER (S)

aucun

Environnement paysager, texte

AFFICHAGE

TYPE D'ENSEIGNE

NOMBRE DISPOSITION

aucun

TYPE de COMMERCE:



cédérom no : 3

Photo no 1 : dcp_2051

cédérom no : 3

Photo no 3 :

cédérom no : 3

Photo no 6 :



cédérom no : 3

Photo no 2 : dcp_2052

cédérom no : 3

Photo no 4 :

cédérom no : 3

Photo no 5 :

Date de la saisie de donnée 12/07/2002

CLD - MRC de La Côte-de-Beaupré

MRC de La Côte-de-Beaupré
INVENTAIRE DU PATRIMOINE BÂTI
 Fiche descriptive des bâtiments

Catégorie de bâtiment

No de
 fiche: **680**

- bâtiment secondaire d'intérêt patrimonial

IDENTIFICATION			
ADRESSE: 8666 <i>avenue Royale</i> Château-Richer			
NOM ou RAISON SOCIALE:			
NO DE CADASTRE ACTUEL		NO DE CADASTRE ANCIEN	
NUMÉRO DE MATRICULE 6706 21 8963			
PÉRIODE de CONSTRUCTION 1830-1850	DATE AU RÔLE D'ÉVALUATION	DATE CONNUE	DATE ESTIMÉE 1850
STATUT JURIDIQUE: sans statut			AFFECTATION CONTEMPORAINE, SOUS-TYPE
FONCTION TRADITIONNELLE (présumée) caveau à légumes	AFFECTATION CONTEMPORAINE, TYPE agricole		
autre			

ARCHITECTURE				
TYPE ARCHITECTURAL Aucun				Sous type
MATÉRIAU STRUCTURAL pierre	REVÊTEMENT de MUR 1 crépi	REVÊTEMENT DE MUR 2	REVÊTEMENT de TOIT autre	
FENÊTRES MATÉRIAUX		PORTE MATÉRIAUX bois		
PLAN de BASE	FONDATION pierre	NOMBRE d'ÉTAGES	CORNICHE PARTICULIÈRE	
FENÊTRE, TYPE aucune	FENÊTRES, SOUS TYPE	LUCARNE	ORNEMENTATION 1	ORNEMENTATION 2
GALERIE (façade principale)	TYPE		COUVERTURE	
	DISPOSITION PARTICULIÈRE		STRUCTURE PARTICULIÈRE	
CORPS SECONDAIRE	TYPE ou FONCTION TRADITIONNELLE		NOMBRE	
	REVÊTEMENT de MUR (prédominant)		REVÊTEMENT de TOIT (prédominant)	
REMARQUE (S) ADDITIONNELLE (S)				
<input checked="" type="checkbox"/> oui Le caveau se situe au nord de 8666 avenue Royale. <input type="checkbox"/> non La toiture est recouverte de végétation.				

ÉVALUATION			
ÉTAT PHYSIQUE bon	ETAT D'AUTHENTICITÉ excellent	POTENTIEL MONUMENTAL ET HISTORIQUE valeur d'usage	VALEUR PATRIMONIALE exceptionnelle

CLD - MRC de La Côte-de-Beaupré

ADRESSE: **8666**

avenue Royale

Château-Richer

No
680

MRC de La Côte-de-Beaupré
INVENTAIRE DU PATRIMOINE BÂTI
Fiche descriptive des bâtiments

DONNÉES HISTORIQUES

- oui
 non

AMÉNAGEMENT EXTERIEUR

ÉLÉMENT (S) PARTICULIER (S)

aucun

Environnement paysager, texte

AFFICHAGE

TYPE D'ENSEIGNE NOMBRE DISPOSITION

aucun

TYPE de COMMERCE:



cédérom no : 3 Photo no 1 : dcp_2043

cédérom no : 3 Photo no 3 :

cédérom no : 3 Photo no 6 :

cédérom no : 3 Photo no 2 :

cédérom no : 3 Photo no 4 :

cédérom no : 3 Photo no 5 :

Date de la saisie de donnée 12/07/2002

CLD - MRC de La Côte-de-Beaupré

MRC de La Côte-de-Beaupré
INVENTAIRE DU PATRIMOINE BÂTI
 Fiche descriptive des bâtiments

Catégorie de bâtiment

No de
fiche: **681**

- bâtiment secondaire d'intérêt patrimonial

IDENTIFICATION			
ADRESSE: 8666 <i>avenue Royale</i> Château-Richer			
NOM ou RAISON SOCIALE:			
NO DE CADASTRE ACTUEL		NO DE CADASTRE ANCIEN	
NUMÉRO DE MATRICULE 6706 21 8963			
PÉRIODE de CONSTRUCTION 1851-1880	DATE AU RÔLE D'ÉVALUATION	DATE CONNUE	DATE ESTIMÉE 1880
STATUT JURIDIQUE: sans statut			AFFECTATION CONTEMPORAINE, SOUS-TYPE
FONCTION TRADITIONNELLE (présumée) caveau à légumes	AFFECTATION CONTEMPORAINE, TYPE agricole		
autre			

ARCHITECTURE					
TYPE ARCHITECTURAL Aucun					Sous type
MATÉRIAU STRUCTURAL pierre	REVÊTEMENT de MUR 1 crépi		REVÊTEMENT DE MUR 2	REVÊTEMENT de TOIT autre	
FENÊTRES MATÉRIAUX			PORTE MATÉRIAUX bois		
PLAN de BASE	FONDATION pierre	NOMBRE d'ÉTAGES	CORNICHE PARTICULIÈRE		
FENÊTRE, TYPE aucune	FENÊTRES, SOUS TYPE	LUCARNE	ORNEMENTATION 1	ORNEMENTATION 2	
GALERIE (façade principale)	TYPE		COUVERTURE		GARDE-CORPS
	DISPOSITION PARTICULIÈRE		STRUCTURE PARTICULIÈRE		
CORPS SECONDAIRE	TYPE ou FONCTION TRADITIONNELLE		NOMBRE		
	REVÊTEMENT de MUR (prédominant)		REVÊTEMENT de TOIT (prédominant)		
REMARQUE (S) ADDITIONNELLE (S)					
<input checked="" type="checkbox"/> oui Le caveau se situe au nord-est de 8666 avenue Royale. <input type="checkbox"/> non La toiture est recouverte de végétation.					

ÉVALUATION			
ÉTAT PHYSIQUE moyen	ÉTAT D'AUTHENTICITÉ excellent	POTENTIEL MONUMENTAL ET HISTORIQUE valeur d'usage	VALEUR PATRIMONIALE exceptionnelle

CLD - MRC de La Côte-de-Beaupré

ADRESSE: **8666**

avenue Royale

Château-Richer

No
681

MRC de La Côte-de-Beaupré
INVENTAIRE DU PATRIMOINE BÂTI
Fiche descriptive des bâtiments

DONNÉES HISTORIQUES

- oui
 non

AMÉNAGEMENT EXTERIEUR

ÉLÉMENT (S) PARTICULIER (S)

aucun

Environnement paysager, texte

AFFICHAGE

TYPE D'ENSEIGNE	NOMBRE	DISPOSITION
aucun		
TYPE de COMMERCE:		



cédérom no : 3

Photo no 1 : dcp_2044

cédérom no : 3

Photo no 2 :

cédérom no : 3

Photo no 3 :

cédérom no : 3

Photo no 4 :

cédérom no : 3

Photo no 6 :

cédérom no : 3

Photo no 5 :

Date de la saisie de donnée 12/07/2002

CLD - MRC de La Côte-de-Beaupré

MRC de La Côte-de-Beaupré
INVENTAIRE DU PATRIMOINE BÂTI
 Fiche descriptive des bâtiments

Catégorie de bâtiment

No de
 fiche: **678**

● croix

IDENTIFICATION			
ADRESSE: 8666 <i>avenue Royale</i> Château-Richer			
NOM ou RAISON SOCIALE:			
NO DE CADASTRE ACTUEL		NO DE CADASTRE ANCIEN	
NUMÉRO DE MATRICULE 6706 21 8963			
PÉRIODE de CONSTRUCTION 1881-1900	DATE AU RÔLE D'ÉVALUATION	DATE CONNUE	DATE ESTIMÉE 1900
STATUT JURIDIQUE: sans statut			AFFECTATION CONTEMPORAINE, SOUS-TYPE autre
FONCTION TRADITIONNELLE (présumée) croix de chemin	AFFECTATION CONTEMPORAINE, TYPE religieuse		

ARCHITECTURE				
TYPE ARCHITECTURAL aucun				Sous type
MATÉRIAU STRUCTURAL autre	REVÊTEMENT de MUR 1	REVÊTEMENT DE MUR 2	REVÊTEMENT de TOIT	
FENÊTRES MATÉRIAUX		PORTE MATÉRIAUX		
PLAN de BASE	FONDATION	NOMBRE d'ÉTAGES	CORNICHE PARTICULIÈRE	
FENÊTRE, TYPE	FENÊTRES, SOUS TYPE	LUCARNE	ORNEMENTATION 1	ORNEMENTATION 2
GALERIE (façade principale)	TYPE		COUVERTURE	
	DISPOSITION PARTICULIÈRE		STRUCTURE PARTICULIÈRE	
CORPS SECONDAIRE	TYPE ou FONCTION TRADITIONNELLE		NOMBRE	
	REVÊTEMENT de MUR (prédominant)		REVÊTEMENT de TOIT (prédominant)	
REMARQUE (S) ADDITIONNELLE (S)				
<input checked="" type="checkbox"/> oui La croix se situe au nord de 8666 avenue Royale. <input type="checkbox"/> non La croix est en fer forgé.				

ÉVALUATION			
ÉTAT PHYSIQUE moyen	ÉTAT D'AUTHENTICITÉ bon	POTENTIEL MONUMENTAL ET HISTORIQUE valeur d'usage	VALEUR PATRIMONIALE exceptionnelle

CLD - MRC de La Côte-de-Beaupré

ADRESSE: **8666**

avenue Royale

Château-Richer

No
678

MRC de La Côte-de-Beaupré
INVENTAIRE DU PATRIMOINE BÂTI
Fiche descriptive des bâtiments

DONNÉES HISTORIQUES

- oui
 non

AMÉNAGEMENT EXTERIEUR

ÉLÉMENT (S) PARTICULIER (S)

aménagement floral

Environnement paysager, texte

Présence de fleurs à la base.

AFFICHAGE

TYPE D'ENSEIGNE

NOMBRE DISPOSITION

aucun

TYPE de COMMERCE:



cédérom no : 3

Photo no 1 : dcp_2041

cédérom no : 3

Photo no 3 :

cédérom no : 3

Photo no 6 :

cédérom no : 3

Photo no 2 :

cédérom no : 3

Photo no 4 :

cédérom no : 3

Photo no 5 :

Date de la saisie de donnée 12/07/2002

CLD - MRC de La Côte-de-Beaupré

MRC de La Côte-de-Beaupré
INVENTAIRE DU PATRIMOINE BÂTI
 Fiche descriptive des bâtiments

Catégorie de bâtiment

No de
fiche: **683**

● bâtiment principal d'intérêt patrimonial

IDENTIFICATION			
ADRESSE: 8692 <i>avenue Royale</i> Château-Richer			
NOM ou RAISON SOCIALE:			
NO DE CADASTRE ACTUEL		NO DE CADASTRE ANCIEN	
NUMÉRO DE MATRICULE 6706 43 4704			
PÉRIODE de CONSTRUCTION	DATE AU RÔLE D'ÉVALUATION	DATE CONNUE	DATE ESTIMÉE
1830-1850	1843		
STATUT JURIDIQUE: sans statut			AFFECTATION CONTEMPORAINE, SOUS-TYPE maison unifamiliale isolée
FONCTION TRADITIONNELLE (présumée)	AFFECTATION CONTEMPORAINE, TYPE		
maison d'habitation		résidentielle	

ARCHITECTURE				
TYPE ARCHITECTURAL B: toit à deux versants à pente moyenne				Sous type B 2
MATÉRIAU STRUCTURAL	REVÊTEMENT de MUR 1	REVÊTEMENT DE MUR 2	REVÊTEMENT de TOIT	
pierre	crépi		bardeau de bois	
FENÊTRES MATÉRIAUX bois		PORTE MATÉRIAUX bois		
PLAN de BASE	FONDATION	NOMBRE d'ÉTAGES	CORNICHE PARTICULIÈRE	
rectangulaire	crépi (enduit)	1 1/2	aucune	
FENÊTRE, TYPE	FENÊTRES, SOUS TYPE	LUCARNE	ORNEMENTATION 1	ORNEMENTATION 2
à battants	à grands carreaux	à pignon	portail	chambranles
GALERIE (façade principale)	TYPE galerie basse		COUVERTURE couvert (e) par l'avant-toit	
	DISPOSITION PARTICULIÈRE façade avant		STRUCTURE PARTICULIÈRE aucune	
CORPS SECONDAIRE	TYPE ou FONCTION TRADITIONNELLE aucun		NOMBRE	
	REVÊTEMENT de MUR (prédominant)		REVÊTEMENT de TOIT (prédominant)	
REMARQUE (S) ADDITIONNELLE (S)				
<input checked="" type="checkbox"/> oui Les deux cheminées sont recouvertes de planches verticales. <input type="checkbox"/> non La porte possède une imposte divisée en deux parties. Le portail contient des pilastres et une frise à denticules. Présence de planches cornière et de caissons en forme de losange sous l'avant-toit. La quincaillerie des fenêtres est en fer forgé.				

ÉVALUATION			
ÉTAT PHYSIQUE	ÉTAT D'AUTHENTICITÉ	POTENTIEL MONUMENTAL ET HISTORIQUE	VALEUR PATRIMONIALE
excellent	excellent	valeur de matérialité	supérieure

CLD - MRC de La Côte-de-Beaupré

ADRESSE: 8692

avenue Royale

Château-Richer

No
683

MRC de La Côte-de-Beaupré
INVENTAIRE DU PATRIMOINE BÂTI
Fiche descriptive des bâtiments

DONNÉES HISTORIQUES

- oui
 non

AMÉNAGEMENT EXTERIEUR

ÉLÉMENT (S) PARTICULIER (S)

aucun

Environnement paysager, texte

AFFICHAGE

TYPE D'ENSEIGNE

NOMBRE DISPOSITION

aucun

TYPE de COMMERCE:



cédérom no : 3

Photo no 1 : dcp_2047

cédérom no : 3

Photo no 3 :

cédérom no : 3

Photo no 6 :



cédérom no : 3

Photo no 2 : dcp_2048

cédérom no : 3

Photo no 4 :

cédérom no : 3

Photo no 5 :

Date de la saisie de donnée 12/07/2002

CLD - MRC de La Côte-de-Beaupré

MRC de La Côte-de-Beaupré
INVENTAIRE DU PATRIMOINE BÂTI
 Fiche descriptive des bâtiments

Catégorie de bâtiment

No de
fiche: **682**

- bâtiment secondaire d'intérêt patrimonial

IDENTIFICATION			
ADRESSE: 8692 <i>avenue Royale</i> Château-Richer			
NOM ou RAISON SOCIALE:			
NO DE CADASTRE ACTUEL		NO DE CADASTRE ANCIEN	
NUMÉRO DE MATRICULE 6706 43 4704			
PÉRIODE de CONSTRUCTION 1881-1900	DATE AU RÔLE D'ÉVALUATION	DATE CONNUE	DATE ESTIMÉE 1900
STATUT JURIDIQUE: sans statut			AFFECTATION CONTEMPORAINE, SOUS-TYPE
FONCTION TRADITIONNELLE (présumée) caveau à légumes	AFFECTATION CONTEMPORAINE, TYPE agricole		
autre			

ARCHITECTURE				
TYPE ARCHITECTURAL Aucun				Sous type
MATÉRIAU STRUCTURAL pierre	REVÊTEMENT de MUR 1 crépi	REVÊTEMENT DE MUR 2	REVÊTEMENT de TOIT autre	
FENÊTRES MATÉRIAUX		PORTE MATÉRIAUX bois		
PLAN de BASE	FONDATION pierre	NOMBRE d'ÉTAGES	CORNICHE PARTICULIÈRE	
FENÊTRE, TYPE aucune	FENÊTRES, SOUS TYPE	LUCARNE	ORNEMENTATION 1	ORNEMENTATION 2
GALERIE (façade principale)	TYPE		COUVERTURE	
	DISPOSITION PARTICULIÈRE		STRUCTURE PARTICULIÈRE	
CORPS SECONDAIRE	TYPE ou FONCTION TRADITIONNELLE		NOMBRE	
	REVÊTEMENT de MUR (prédominant)		REVÊTEMENT de TOIT (prédominant)	
REMARQUE (S) ADDITIONNELLE (S)				
<input checked="" type="checkbox"/> oui Le caveau se situe au nord de 8692 avenue Royale. <input type="checkbox"/> non La toiture est recouverte de végétation. La porte est en planches verticales.				

ÉVALUATION			
ÉTAT PHYSIQUE moyen	ÉTAT D'AUTHENTICITÉ excellent	POTENTIEL MONUMENTAL ET HISTORIQUE valeur d'usage	VALEUR PATRIMONIALE exceptionnelle

CLD - MRC de La Côte-de-Beaupré

ADRESSE: **8692**

avenue Royale

Château-Richer

No
682

MRC de La Côte-de-Beaupré
INVENTAIRE DU PATRIMOINE BÂTI
Fiche descriptive des bâtiments

DONNÉES HISTORIQUES

- oui
 non

AMÉNAGEMENT EXTERIEUR

ÉLÉMENT (S) PARTICULIER (S)

aucun

Environnement paysager, texte

AFFICHAGE

TYPE D'ENSEIGNE NOMBRE DISPOSITION

aucun

TYPE de COMMERCE:



cédérom no : 3 Photo no 1 : dcp_2046

cédérom no : 3 Photo no 3 :

cédérom no : 3 Photo no 6 :

cédérom no : 3 Photo no 2 :

cédérom no : 3 Photo no 4 :

cédérom no : 3 Photo no 5 :

Date de la saisie de donnée 12/07/2002

CLD - MRC de La Côte-de-Beaupré

MRC de La Côte-de-Beaupré
INVENTAIRE DU PATRIMOINE BÂTI
 Fiche descriptive des bâtiments

Catégorie de bâtiment

No de
fiche: **684**

● bâtiment secondaire d'intérêt patrimonial

IDENTIFICATION			
ADRESSE: 8692 <i>avenue Royale</i> Château-Richer			
NOM ou RAISON SOCIALE:			
NO DE CADASTRE ACTUEL		NO DE CADASTRE ANCIEN	
NUMÉRO DE MATRICULE 6706 43 4704			
PÉRIODE de CONSTRUCTION 1901-1930	DATE AU RÔLE D'ÉVALUATION	DATE CONNUE	DATE ESTIMÉE 1930
STATUT JURIDIQUE: sans statut			AFFECTATION CONTEMPORAINE, SOUS-TYPE bâtiment secondaire
FONCTION TRADITIONNELLE (présumée) remise	AFFECTATION CONTEMPORAINE, TYPE indéterminée		

ARCHITECTURE					
TYPE ARCHITECTURAL I : bâtiment secondaire					Sous type
MATÉRIAU STRUCTURAL bois	REVÊTEMENT de MUR 1 planche unie (verticale)		REVÊTEMENT DE MUR 2	REVÊTEMENT de TOIT tôle profilée	
FENÊTRES MATÉRIAUX bois			PORTE MATÉRIAUX bois		
PLAN de BASE rectangulaire	FONDATION béton en blocs	NOMBRE d'ÉTAGES 1	CORNICHE PARTICULIÈRE aucune		
FENÊTRE, TYPE	FENÊTRES, SOUS TYPE à grands carreaux	LUCARNE aucune	ORNEMENTATION 1 chambranles	ORNEMENTATION 2	
GALERIE (façade principale)	TYPE aucune		COUVERTURE		GARDE-CORPS
	DISPOSITION PARTICULIÈRE		STRUCTURE PARTICULIÈRE		
CORPS SECONDAIRE	TYPE ou FONCTION TRADITIONNELLE aucun		NOMBRE		
	REVÊTEMENT de MUR (prédominant)		REVÊTEMENT de TOIT (prédominant)		
REMARQUE (S) ADDITIONNELLE (S)					
<input checked="" type="checkbox"/> oui La porte est en planches verticales. <input type="checkbox"/> non					

ÉVALUATION			
ÉTAT PHYSIQUE bon	ÉTAT D'AUTHENTICITÉ bon	POTENTIEL MONUMENTAL ET HISTORIQUE valeur d'usage	VALEUR PATRIMONIALE forte

CLD - MRC de La Côte-de-Beaupré

ADRESSE: **8692**

avenue Royale

Château-Richer

No
684

MRC de La Côte-de-Beaupré
INVENTAIRE DU PATRIMOINE BÂTI
Fiche descriptive des bâtiments

DONNÉES HISTORIQUES

- oui
 non

AMÉNAGEMENT EXTERIEUR

ÉLÉMENT (S) PARTICULIER (S)

aucun

Environnement paysager, texte

AFFICHAGE

TYPE D'ENSEIGNE

NOMBRE DISPOSITION

aucun

TYPE de COMMERCE:



cédérom no : 3

Photo no 1 : dcp_2049

cédérom no : 3

Photo no 2 :

cédérom no : 3

Photo no 3 :

cédérom no : 3

Photo no 4 :

cédérom no : 3

Photo no 6 :

cédérom no : 3

Photo no 5 :

Date de la saisie de donnée 12/07/2002

CLD - MRC de La Côte-de-Beaupré

MRC de La Côte-de-Beaupré
INVENTAIRE DU PATRIMOINE BÂTI
 Fiche descriptive des bâtiments

Catégorie de bâtiment

No de
fiche: **181**

- bâtiment principal d'intérêt patrimonial

IDENTIFICATION			
ADRESSE: 8698 <i>avenue Royale</i> Château-Richer			
NOM ou RAISON SOCIALE: Galerie d'Art Paul Gagnon - Pomme de Pin.			
NO DE CADASTRE ACTUEL		NO DE CADASTRE ANCIEN	
NUMÉRO DE MATRICULE 6706 43 8926			
PÉRIODE de CONSTRUCTION 1830-1850	DATE AU RÔLE D'ÉVALUATION 1840	DATE CONNUE	DATE ESTIMÉE
STATUT JURIDIQUE: sans statut			AFFECTATION CONTEMPORAINE, SOUS-TYPE
FONCTION TRADITIONNELLE (présumée) mixte	AFFECTATION CONTEMPORAINE, TYPE mixte		

ARCHITECTURE				
TYPE ARCHITECTURAL B: toit à deux versants à pente moyenne				Sous type B 2
MATÉRIAU STRUCTURAL indéterminé	REVÊTEMENT de MUR 1 vinyle	REVÊTEMENT DE MUR 2	REVÊTEMENT de TOIT tôle en plaques	
FENÊTRES MATÉRIAUX bois (moderne)		PORTE MATÉRIAUX métal		
PLAN de BASE rectangulaire	FONDATION indéterminé	NOMBRE d'ÉTAGES 1 1/2	CORNICHE PARTICULIÈRE aucune	
FENÊTRE, TYPE moderne	FENÊTRES, SOUS TYPE ne s'applique pas	LUCARNE en appentis	ORNEMENTATION 1 aucune	ORNEMENTATION 2 aucune
GALERIE (façade principale)	TYPE aucune		COUVERTURE aucune	
	DISPOSITION PARTICULIÈRE aucune		STRUCTURE PARTICULIÈRE aucune	
CORPS SECONDAIRE	TYPE ou FONCTION TRADITIONNELLE agrandissement		NOMBRE 1	
	REVÊTEMENT de MUR (prédominant) vinyle		REVÊTEMENT de TOIT (prédominant) indéterminé	
REMARQUE (S) ADDITIONNELLE (S)				
<input checked="" type="checkbox"/> oui Quelques fenêtres du R-D-C sont en bois d'origine (fixes à petits carreaux). <input type="checkbox"/> non				

ÉVALUATION			
ÉTAT PHYSIQUE bon	ÉTAT D'AUTHENTICITÉ médiocre	POTENTIEL MONUMENTAL ET HISTORIQUE valeur d'âge	VALEUR PATRIMONIALE faible

CLD - MRC de La Côte-de-Beaupré

ADRESSE: **8698**

avenue Royale

Château-Richer

No
181

MRC de La Côte-de-Beaupré
INVENTAIRE DU PATRIMOINE BÂTI
Fiche descriptive des bâtiments

DONNÉES HISTORIQUES

- oui
 non

AMÉNAGEMENT EXTERIEUR

ÉLÉMENT (S) PARTICULIER (S)

aucun

Environnement paysager, texte

AFFICHAGE

TYPE D'ENSEIGNE	NOMBRE	DISPOSITION
commerciale	2	sur poteau (x)
TYPE de COMMERCE:	artisan	



cédérom no : 3

Photo no 1 : DCP_2159

cédérom no : 3

Photo no 3 : DCP_2161

cédérom no : 3

Photo no 6 :



cédérom no : 3

Photo no 2 : DCP_2160

cédérom no : 3

Photo no 4 :

cédérom no : 3

Photo no 5 :

Date de la saisie de donnée 15/07/2002

CLD - MRC de La Côte-de-Beaupré

MRC de La Côte-de-Beaupré
INVENTAIRE DU PATRIMOINE BÂTI
 Fiche descriptive des bâtiments

Catégorie de bâtiment

No de
fiche: **182**

● bâtiment secondaire d'intérêt patrimonial

IDENTIFICATION			
ADRESSE: 8698 <i>avenue Royale</i> Château-Richer			
NOM ou RAISON SOCIALE: <i>Galerie d'Art Paul Gagnon - Pomme de Pin.</i>			
NO DE CADASTRE ACTUEL		NO DE CADASTRE ANCIEN	
NUMÉRO DE MATRICULE 6706 43 8926			
PÉRIODE de CONSTRUCTION	DATE AU RÔLE D'ÉVALUATION	DATE CONNUE	DATE ESTIMÉE
1901-1930			
STATUT JURIDIQUE: sans statut			AFFECTATION CONTEMPORAINE, SOUS-TYPE
FONCTION TRADITIONNELLE (présumée)	AFFECTATION CONTEMPORAINE, TYPE		
grange-étable	indéterminée		autre

ARCHITECTURE				
TYPE ARCHITECTURAL I : bâtiment secondaire				Sous type
MATÉRIAU STRUCTURAL	REVÊTEMENT de MUR 1	REVÊTEMENT DE MUR 2	REVÊTEMENT de TOIT	
bois	planche unie (verticale)		tôle profilée	
FENÊTRES MATÉRIAUX bois (moderne)		PORTE MATÉRIAUX bois (moderne)		
PLAN de BASE	FONDATION	NOMBRE d'ÉTAGES	CORNICHE PARTICULIÈRE	
rectangulaire	indéterminé	2	aucune	
FENÊTRE, TYPE	FENÊTRES, SOUS TYPE	LUCARNE	ORNEMENTATION 1	ORNEMENTATION 2
fixe	ne s'applique pas	aucune	aucune	aucune
GALERIE (façade principale)	TYPE		COUVERTURE	GARDE-CORPS
	aucune		couvert (e) par un auvent	
	DISPOSITION PARTICULIÈRE		STRUCTURE PARTICULIÈRE	
	façade avant		aucune	
CORPS SECONDAIRE	TYPE ou FONCTION TRADITIONNELLE		NOMBRE	
	aucun			
	REVÊTEMENT de MUR (prédominant)		REVÊTEMENT de TOIT (prédominant)	
REMARQUE (S) ADDITIONNELLE (S)				
<input checked="" type="checkbox"/> oui La porte du premier étage est en bois d'origine. <input type="checkbox"/> non				

ÉVALUATION			
ÉTAT PHYSIQUE	ÉTAT D'AUTHENTICITÉ	POTENTIEL MONUMENTAL ET HISTORIQUE	VALEUR PATRIMONIALE
moyen	bon	valeur d'usage	moyenne

CLD - MRC de La Côte-de-Beaupré

ADRESSE: 8698

avenue Royale

Château-Richer

No
182

MRC de La Côte-de-Beaupré
INVENTAIRE DU PATRIMOINE BÂTI
Fiche descriptive des bâtiments

DONNÉES HISTORIQUES

- oui
 non

AMÉNAGEMENT EXTERIEUR

ÉLÉMENT (S) PARTICULIER (S)

aucun

Environnement paysager, texte

AFFICHAGE

TYPE D'ENSEIGNE

NOMBRE DISPOSITION

aucun

TYPE de COMMERCE:



cédérom no : 3

Photo no 1 : DCP_2162

cédérom no : 3

Photo no 3 :

cédérom no : 3

Photo no 6 :

cédérom no : 3

Photo no 2 :

cédérom no : 3

Photo no 4 :

cédérom no : 3

Photo no 5 :

Date de la saisie de donnée 15/07/2002

CLD - MRC de La Côte-de-Beaupré

MRC de La Côte-de-Beaupré
INVENTAIRE DU PATRIMOINE BÂTI
 Fiche descriptive des bâtiments

Catégorie de bâtiment

No de
fiche: **183**

- bâtiment principal d'intérêt patrimonial

IDENTIFICATION			
ADRESSE: 8706 <i>avenue Royale</i> Château-Richer			
NOM ou RAISON SOCIALE: Chez Marie.			
NO DE CADASTRE ACTUEL		NO DE CADASTRE ANCIEN	
NUMÉRO DE MATRICULE 6508 74 9580			
PÉRIODE de CONSTRUCTION 1830-1850	DATE AU RÔLE D'ÉVALUATION 1835	DATE CONNUE	DATE ESTIMÉE
STATUT JURIDIQUE: sans statut			AFFECTATION CONTEMPORAINE, SOUS-TYPE
FONCTION TRADITIONNELLE (présumée) maison d'habitation	AFFECTATION CONTEMPORAINE, TYPE mixte		
			commerce

ARCHITECTURE				
TYPE ARCHITECTURAL B: toit à deux versants à pente moyenne				Sous type B 2
MATÉRIAU STRUCTURAL pierre	REVÊTEMENT de MUR 1 pierre calcaire	REVÊTEMENT DE MUR 2	REVÊTEMENT de TOIT tôle profilée	
FENÊTRES MATÉRIAUX bois (moderne)		PORTE MATÉRIAUX bois (moderne)		
PLAN de BASE rectangulaire	FONDATION pierre	NOMBRE d'ÉTAGES 1 1/2	CORNICHE PARTICULIÈRE aucune	
FENÊTRE, TYPE moderne	FENÊTRES, SOUS TYPE à petits carreaux	LUCARNE à pignon	ORNEMENTATION 1 aucune	ORNEMENTATION 2 aucune
GALERIE (façade principale)	TYPE galerie basse		COUVERTURE couvert (e) par l'avant-toit	
	DISPOSITION PARTICULIÈRE façade avant		STRUCTURE PARTICULIÈRE aucune	
CORPS SECONDAIRE	TYPE ou FONCTION TRADITIONNELLE agrandissement		NOMBRE 2	
	REVÊTEMENT de MUR (prédominant) pierre calcaire		REVÊTEMENT de TOIT (prédominant) tôle profilée	
REMARQUE (S) ADDITIONNELLE (S)				
<input checked="" type="checkbox"/> oui <input type="checkbox"/> non Toute la partie de droite est un agrandissement qui daterait de 18 ou 19 ans. Celle-ci se poursuit à l'arrière sur 2 étages (voir photos). Il y a un autre agrandissement à gauche (en arrière) en planches horizontales. Il y a un balcon sur le MLG de la nouvelle partie. La galerie basse mentionnée ci-haut se trouve devant la nouvelle partie.				

ÉVALUATION			
ÉTAT PHYSIQUE bon	ÉTAT D'AUTHENTICITÉ médiocre	POTENTIEL MONUMENTAL ET HISTORIQUE valeur d'âge	VALEUR PATRIMONIALE moyenne

CLD - MRC de La Côte-de-Beaupré

ADRESSE: **8706**

avenue Royale

Château-Richer

No
183

MRC de La Côte-de-Beaupré
INVENTAIRE DU PATRIMOINE BÂTI
 Fiche descriptive des bâtiments

DONNÉES HISTORIQUES

oui
 non

AMÉNAGEMENT EXTERIEUR

ÉLÉMENT (S) PARTICULIER (S)

aucun

Environnement paysager, texte

AFFICHAGE

TYPE D'ENSEIGNE	NOMBRE	DISPOSITION
commerciale	1	à plat sur le mur
TYPE de COMMERCE:		



cédérom no : 3 Photo no 1 : DCP_2163

cédérom no : 3 Photo no 3 : DCP_2165

cédérom no : 3 Photo no 6 :

cédérom no : 3 Photo no 2 : DCP_2164

cédérom no : 3 Photo no 4 :

cédérom no : 3 Photo no 5 :

Date de la saisie de donnée 15/07/2002

CLD - MRC de La Côte-de-Beaupré

MRC de La Côte-de-Beaupré
INVENTAIRE DU PATRIMOINE BÂTI
 Fiche descriptive des bâtiments

Catégorie de bâtiment

No de
 fiche: **162**

- bâtiment secondaire d'intérêt patrimonial

IDENTIFICATION			
ADRESSE: 8706 <i>avenue Royale</i> Château-Richer			
NOM ou RAISON SOCIALE:			
NO DE CADASTRE ACTUEL		NO DE CADASTRE ANCIEN	
NUMÉRO DE MATRICULE 6508 74 9580			
PÉRIODE de CONSTRUCTION 1830-1850	DATE AU RÔLE D'ÉVALUATION	DATE CONNUE	DATE ESTIMÉE 1835
STATUT JURIDIQUE: sans statut			AFFECTATION CONTEMPORAINE, SOUS-TYPE
FONCTION TRADITIONNELLE (présumée) caveau à légumes	AFFECTATION CONTEMPORAINE, TYPE agricole		
autre			

ARCHITECTURE					
TYPE ARCHITECTURAL Aucun					Sous type
MATÉRIAU STRUCTURAL pierre	REVÊTEMENT de MUR 1 pierre calcaire		REVÊTEMENT DE MUR 2	REVÊTEMENT de TOIT autre	
FENÊTRES MATÉRIAUX			PORTE MATÉRIAUX bois		
PLAN de BASE	FONDATION pierre	NOMBRE d'ÉTAGES	CORNICHE PARTICULIÈRE		
FENÊTRE, TYPE	FENÊTRES, SOUS TYPE	LUCARNE	ORNEMENTATION 1	ORNEMENTATION 2	
GALERIE (façade principale)	TYPE		COUVERTURE		GARDE-CORPS
	DISPOSITION PARTICULIÈRE		STRUCTURE PARTICULIÈRE		
CORPS SECONDAIRE	TYPE ou FONCTION TRADITIONNELLE		NOMBRE		
	REVÊTEMENT de MUR (prédominant)		REVÊTEMENT de TOIT (prédominant)		
REMARQUE (S) ADDITIONNELLE (S)					
<input checked="" type="checkbox"/> oui Caveau à légumes situé au nord de 8706 (chez Marie). <input type="checkbox"/> non Toiture : en cours de réparation					

ÉVALUATION			
ÉTAT PHYSIQUE bon	ÉTAT D'AUTHENTICITÉ bon	POTENTIEL MONUMENTAL ET HISTORIQUE valeur d'usage	VALEUR PATRIMONIALE supérieure

CLD - MRC de La Côte-de-Beaupré

ADRESSE: **8706**

avenue Royale

Château-Richer

No
162

MRC de La Côte-de-Beaupré
INVENTAIRE DU PATRIMOINE BÂTI
Fiche descriptive des bâtiments

DONNÉES HISTORIQUES

- oui
 non

AMÉNAGEMENT EXTERIEUR

ÉLÉMENT (S) PARTICULIER (S)

aménagement particulier du terrain

Environnement paysager, texte

Caveau dans la falaise.

AFFICHAGE

TYPE D'ENSEIGNE

NOMBRE DISPOSITION

aucun

TYPE de COMMERCE:



cédérom no : 3

Photo no 1 : DCP_2127

cédérom no : 3

Photo no 3 :

cédérom no : 3

Photo no 6 :

cédérom no : 3

Photo no 2 :

cédérom no : 3

Photo no 4 :

cédérom no : 3

Photo no 5 :

Date de la saisie de donnée 12/07/2002

CLD - MRC de La Côte-de-Beaupré

MRC de La Côte-de-Beaupré
INVENTAIRE DU PATRIMOINE BÂTI
 Fiche descriptive des bâtiments

Catégorie de bâtiment

No de
fiche: **163**

● bâtiment secondaire d'intérêt patrimonial

IDENTIFICATION			
ADRESSE: <i>8706</i> <i>avenue Royale</i> <i>Château-Richer</i>			
NOM ou RAISON SOCIALE: <i>Four à pain de chez Marie.</i>			
NO DE CADASTRE ACTUEL		NO DE CADASTRE ANCIEN	
NUMÉRO DE MATRICULE <i>6508 74 9580</i>			
PÉRIODE de CONSTRUCTION <i>1901-1930</i>	DATE AU RÔLE D'ÉVALUATION	DATE CONNUE	DATE ESTIMÉE <i>1930</i>
STATUT JURIDIQUE: <i>sans statut</i>			AFFECTATION CONTEMPORAINE, SOUS-TYPE <i>autre</i>
FONCTION TRADITIONNELLE (présumée) <i>four à pain</i>	AFFECTATION CONTEMPORAINE, TYPE		

ARCHITECTURE				
TYPE ARCHITECTURAL Aucun				Sous type
MATÉRIAU STRUCTURAL <i>indéterminé</i>	REVÊTEMENT de MUR 1 <i>brique</i>	REVÊTEMENT DE MUR 2 <i>crépi</i>	REVÊTEMENT de TOIT <i>tôle profilée</i>	
FENÊTRES MATÉRIAUX		PORTE MATÉRIAUX <i>métal</i>		
PLAN de BASE	FONDATION <i>béton</i>	NOMBRE d'ÉTAGES	CORNICHE PARTICULIÈRE	
FENÊTRE, TYPE	FENÊTRES, SOUS TYPE	LUCARNE	ORNEMENTATION 1	ORNEMENTATION 2
GALERIE (façade principale)	TYPE		COUVERTURE	
	DISPOSITION PARTICULIÈRE		STRUCTURE PARTICULIÈRE	
CORPS SECONDAIRE	TYPE ou FONCTION TRADITIONNELLE		NOMBRE	
	REVÊTEMENT de MUR (prédominant)		REVÊTEMENT de TOIT (prédominant)	
REMARQUE (S) ADDITIONNELLE (S)				
<input checked="" type="checkbox"/> oui <i>Le four à pain se situe au nord (en face) de chez Marie.</i> <input type="checkbox"/> non <i>La brique est rouge en façade et brune sur les côtés (recouverte de crépis sur les côtés). Le toit est en fait une structure de bois indépendante sur laquelle il y a de la tôle profilée. Four à pain en forme de voûte. 1 petite porte en métal.</i>				

ÉVALUATION			
ÉTAT PHYSIQUE <i>moyen</i>	ÉTAT D'AUTHENTICITÉ <i>bon</i>	POTENTIEL MONUMENTAL ET HISTORIQUE <i>valeur d'usage</i>	VALEUR PATRIMONIALE <i>forte</i>

CLD - MRC de La Côte-de-Beaupré

ADRESSE: *8706*

avenue Royale

Château-Richer

No
163

MRC de La Côte-de-Beaupré
INVENTAIRE DU PATRIMOINE BÂTI
Fiche descriptive des bâtiments

DONNÉES HISTORIQUES

- oui
 non

AMÉNAGEMENT EXTERIEUR

ÉLÉMENT (S) PARTICULIER (S)

aucun

Environnement paysager, texte

AFFICHAGE

TYPE D'ENSEIGNE	NOMBRE	DISPOSITION
aucun		
TYPE de COMMERCE:		



cédérom no : 3

Photo no 1 : DCP_2128

cédérom no : 3

Photo no 2 :

cédérom no : 3

Photo no 3 :

cédérom no : 3

Photo no 4 :

cédérom no : 3

Photo no 6 :

cédérom no : 3

Photo no 5 :

Date de la saisie de donnée 12/07/2002

CLD - MRC de La Côte-de-Beaupré

MRC de La Côte-de-Beaupré
INVENTAIRE DU PATRIMOINE BÂTI
 Fiche descriptive des bâtiments

Catégorie de bâtiment

No de
fiche: **184**

● bâtiment secondaire d'intérêt patrimonial

IDENTIFICATION			
ADRESSE: <i>8706</i> <i>avenue Royale</i> <i>Château-Richer</i>			
NOM ou RAISON SOCIALE:			
NO DE CADASTRE ACTUEL		NO DE CADASTRE ANCIEN	
NUMÉRO DE MATRICULE <i>6508 74 9580</i>			
PÉRIODE de CONSTRUCTION	DATE AU RÔLE D'ÉVALUATION	DATE CONNUE	DATE ESTIMÉE
<i>1931-1945</i>			<i>1940</i>
STATUT JURIDIQUE: <i>sans statut</i>			AFFECTATION CONTEMPORAINE, SOUS-TYPE <i>bâtiment secondaire</i>
FONCTION TRADITIONNELLE (présumée)	AFFECTATION CONTEMPORAINE, TYPE		
<i>grange-étable</i>	<i>agricole</i>		

ARCHITECTURE					
TYPE ARCHITECTURAL I : bâtiment secondaire					Sous type
MATÉRIAU STRUCTURAL	REVÊTEMENT de MUR 1	REVÊTEMENT DE MUR 2	REVÊTEMENT de TOIT		
<i>bois</i>	<i>planche unie</i>	<i>tôle profilée</i>	<i>tôle profilée</i>		
FENÊTRES MATÉRIAUX <i>bois</i>		PORTE MATÉRIAUX <i>bois</i>			
PLAN de BASE	FONDATION	NOMBRE d'ÉTAGES	CORNICHE PARTICULIÈRE		
<i>rectangulaire</i>	<i>béton</i>	<i>1</i>	<i>aucune</i>		
FENÊTRE, TYPE	FENÊTRES, SOUS TYPE	LUCARNE	ORNEMENTATION 1	ORNEMENTATION 2	
<i>fixe</i>	<i>à grands carreaux</i>	<i>aucune</i>	<i>aucune</i>	<i>aucune</i>	
GALERIE (façade principale)	TYPE	COUVERTURE		GARDE-CORPS	
	<i>aucune</i>	<i>aucune</i>			
CORPS SECONDAIRE	DISPOSITION PARTICULIÈRE	STRUCTURE PARTICULIÈRE			
	<i>aucune</i>	<i>aucune</i>			
CORPS SECONDAIRE	TYPE ou FONCTION TRADITIONNELLE	NOMBRE			
	<i>aile</i>	<i>1</i>			
CORPS SECONDAIRE	REVÊTEMENT de MUR (prédominant)	REVÊTEMENT de TOIT (prédominant)			
	<i>tôle profilée</i>	<i>tôle profilée</i>			
REMARQUE (S) ADDITIONNELLE (S)					
<input type="checkbox"/> oui <input checked="" type="checkbox"/> non					

ÉVALUATION			
ÉTAT PHYSIQUE	ÉTAT D'AUTHENTICITÉ	POTENTIEL MONUMENTAL ET HISTORIQUE	VALEUR PATRIMONIALE
<i>moyen</i>	<i>bon</i>	<i>valeur d'usage</i>	<i>moyenne</i>

CLD - MRC de La Côte-de-Beaupré

ADRESSE: *8706*

avenue Royale

Château-Richer

No
184

MRC de La Côte-de-Beaupré
INVENTAIRE DU PATRIMOINE BÂTI
Fiche descriptive des bâtiments

DONNÉES HISTORIQUES

- oui
 non

AMÉNAGEMENT EXTERIEUR

ÉLÉMENT (S) PARTICULIER (S)

aucun

Environnement paysager, texte

AFFICHAGE

TYPE D'ENSEIGNE

NOMBRE DISPOSITION

aucun

TYPE de COMMERCE:



cédérom no : 3

Photo no 1 : DCP_2166

cédérom no : 3

Photo no 3 :

cédérom no : 3

Photo no 6 :

cédérom no : 3

Photo no 2 :

cédérom no : 3

Photo no 4 :

cédérom no : 3

Photo no 5 :

Date de la saisie de donnée 15/07/2002

CLD - MRC de La Côte-de-Beaupré

MRC de La Côte-de-Beaupré
INVENTAIRE DU PATRIMOINE BÂTI
 Fiche descriptive des bâtiments

Catégorie de bâtiment

No de
fiche: **164**

● bâtiment secondaire d'intérêt patrimonial

IDENTIFICATION			
ADRESSE: 8720 <i>avenue Royale</i> Château-Richer			
NOM ou RAISON SOCIALE:			
NO DE CADASTRE ACTUEL		NO DE CADASTRE ANCIEN	
NUMÉRO DE MATRICULE 6508 85 6560			
PÉRIODE de CONSTRUCTION 1791-1829	DATE AU RÔLE D'ÉVALUATION	DATE CONNUE	DATE ESTIMÉE 1800
STATUT JURIDIQUE: sans statut			AFFECTATION CONTEMPORAINE, SOUS-TYPE bâtiment secondaire
FONCTION TRADITIONNELLE (présumée) caveau à légumes	AFFECTATION CONTEMPORAINE, TYPE agricole		

ARCHITECTURE				
TYPE ARCHITECTURAL Aucun				Sous type
MATÉRIAU STRUCTURAL pierre	REVÊTEMENT de MUR 1 pierre calcaire	REVÊTEMENT DE MUR 2	REVÊTEMENT de TOIT autre	
FENÊTRES MATÉRIAUX		PORTE MATÉRIAUX bois		
PLAN de BASE	FONDATION	NOMBRE d'ÉTAGES	CORNICHE PARTICULIÈRE	
FENÊTRE, TYPE	FENÊTRES, SOUS TYPE	LUCARNE	ORNEMENTATION 1	ORNEMENTATION 2
GALERIE (façade principale)	TYPE		COUVERTURE	
	DISPOSITION PARTICULIÈRE		STRUCTURE PARTICULIÈRE	
CORPS SECONDAIRE	TYPE ou FONCTION TRADITIONNELLE		NOMBRE	
	REVÊTEMENT de MUR (prédominant)		REVÊTEMENT de TOIT (prédominant)	
REMARQUE (S) ADDITIONNELLE (S)				
<input checked="" type="checkbox"/> oui Le caveau se situe à l'est de 8719. <input type="checkbox"/> non Revêtement de mur : pierre. Revêtement de toit : végétation.				

ÉVALUATION			
ÉTAT PHYSIQUE moyen	ÉTAT D'AUTHENTICITÉ excellent	POTENTIEL MONUMENTAL ET HISTORIQUE valeur d'usage	VALEUR PATRIMONIALE supérieure

CLD - MRC de La Côte-de-Beaupré

ADRESSE: **8720**

avenue Royale

Château-Richer

No
164

MRC de La Côte-de-Beaupré
INVENTAIRE DU PATRIMOINE BÂTI
Fiche descriptive des bâtiments

DONNÉES HISTORIQUES

- oui
 non

AMÉNAGEMENT EXTERIEUR

ÉLÉMENT (S) PARTICULIER (S)

aucun

Environnement paysager, texte

AFFICHAGE

TYPE D'ENSEIGNE	NOMBRE	DISPOSITION
aucun		
TYPE de COMMERCE:		



cédérom no : 3

Photo no 1 : DCP_2130

cédérom no : 3

Photo no 2 :

cédérom no : 3

Photo no 3 :

cédérom no : 3

Photo no 4 :

cédérom no : 3

Photo no 6 :

cédérom no : 3

Photo no 5 :

Date de la saisie de donnée 12/07/2002

CLD - MRC de La Côte-de-Beaupré

MRC de La Côte-de-Beaupré
INVENTAIRE DU PATRIMOINE BÂTI
 Fiche descriptive des bâtiments

Catégorie de bâtiment

No de
fiche: **165**

● bâtiment secondaire d'intérêt patrimonial

IDENTIFICATION			
ADRESSE: 8720 avenue Royale Château-Richer			
NOM ou RAISON SOCIALE: Four à pain.			
NO DE CADASTRE ACTUEL		NO DE CADASTRE ANCIEN	
NUMÉRO DE MATRICULE 6508 85 6560			
PÉRIODE de CONSTRUCTION	DATE AU RÔLE D'ÉVALUATION	DATE CONNUE	DATE ESTIMÉE
1830-1850			1850
STATUT JURIDIQUE: sans statut			AFFECTATION CONTEMPORAINE, SOUS-TYPE
FONCTION TRADITIONNELLE (présumée)		AFFECTATION CONTEMPORAINE, TYPE	
four à pain			autre

ARCHITECTURE				
TYPE ARCHITECTURAL				Sous type
Aucun				
MATÉRIAU STRUCTURAL	REVÊTEMENT de MUR 1	REVÊTEMENT DE MUR 2	REVÊTEMENT de TOIT	
indéterminé	brique		tôle profilée	
FENÊTRES MATÉRIAUX		PORTE MATÉRIAUX métal		
PLAN de BASE	FONDATION	NOMBRE d'ÉTAGES	CORNICHE PARTICULIÈRE	
FENÊTRE, TYPE	FENÊTRES, SOUS TYPE	LUCARNE	ORNEMENTATION 1	ORNEMENTATION 2
GALERIE (façade principale)	TYPE		COUVERTURE	GARDE-CORPS
	DISPOSITION PARTICULIÈRE		STRUCTURE PARTICULIÈRE	
CORPS SECONDAIRE	TYPE ou FONCTION TRADITIONNELLE		NOMBRE	
	REVÊTEMENT de MUR (prédominant)		REVÊTEMENT de TOIT (prédominant)	
REMARQUE (S) ADDITIONNELLE (S)				
<input checked="" type="checkbox"/> oui Le four à pain se situe en face de 8720. <input type="checkbox"/> non Le toit est en fait une structure de bois indépendante sur laquelle repose la tôle profilée.				

ÉVALUATION			
ÉTAT PHYSIQUE	ÉTAT D'AUTHENTICITÉ	POTENTIEL MONUMENTAL ET HISTORIQUE	VALEUR PATRIMONIALE
faible	bon	valeur d'usage	supérieure

CLD - MRC de La Côte-de-Beaupré

ADRESSE: 8720

avenue Royale

Château-Richer

No
165

MRC de La Côte-de-Beaupré
INVENTAIRE DU PATRIMOINE BÂTI
Fiche descriptive des bâtiments

DONNÉES HISTORIQUES

- oui
 non

AMÉNAGEMENT EXTERIEUR

ÉLÉMENT (S) PARTICULIER (S)

aucun

Environnement paysager, texte

AFFICHAGE

TYPE D'ENSEIGNE

NOMBRE DISPOSITION

aucun

TYPE de COMMERCE:



cédérom no : 3

Photo no 1 : DCP_2131

cédérom no : 3

Photo no 3 :

cédérom no : 3

Photo no 6 :



cédérom no : 3

Photo no 2 : DCP_2132

cédérom no : 3

Photo no 4 :

cédérom no : 3

Photo no 5 :

Date de la saisie de donnée 12/07/2002

CLD - MRC de La Côte-de-Beaupré

MRC de La Côte-de-Beaupré
INVENTAIRE DU PATRIMOINE BÂTI
 Fiche descriptive des bâtiments

Catégorie de bâtiment

No de
fiche: **185**

● bâtiment principal d'intérêt patrimonial

IDENTIFICATION			
ADRESSE: 8740 <i>avenue Royale</i> Château-Richer			
NOM ou RAISON SOCIALE:			
NO DE CADASTRE ACTUEL		NO DE CADASTRE ANCIEN	
NUMÉRO DE MATRICULE 6608 40 0565			
PÉRIODE de CONSTRUCTION	DATE AU RÔLE D'ÉVALUATION	DATE CONNUE	DATE ESTIMÉE
1600-1760	1667		
STATUT JURIDIQUE: sans statut			AFFECTATION CONTEMPORAINE, SOUS-TYPE maison unifamiliale isolée
FONCTION TRADITIONNELLE (présumée)	AFFECTATION CONTEMPORAINE, TYPE		
maison d'habitation	résidentielle		

ARCHITECTURE					
TYPE ARCHITECTURAL A: toit à deux versants à pente forte					Sous type A 3
MATÉRIAU STRUCTURAL	REVÊTEMENT de MUR 1	REVÊTEMENT DE MUR 2	REVÊTEMENT de TOIT		
pierre	crépi	planche unie (verticale)	tôle profilée		
FENÊTRES MATÉRIAUX bois		PORTE MATÉRIAUX bois			
PLAN de BASE	FONDATION	NOMBRE d'ÉTAGES	CORNICHE PARTICULIÈRE		
rectangulaire	crépi (enduit)	1 1/2	aucune		
FENÊTRE, TYPE	FENÊTRES, SOUS TYPE	LUCARNE	ORNEMENTATION 1	ORNEMENTATION 2	
à battants	à grands carreaux	à pignon	persiennes	aucune	
GALERIE (façade principale)	TYPE	COUVERTURE		GARDE-CORPS à barreaux	
	galerie	couvert (e) par l'avant-toit			
	DISPOSITION PARTICULIÈRE	STRUCTURE PARTICULIÈRE			
	autre	aucune			
CORPS SECONDAIRE	TYPE ou FONCTION TRADITIONNELLE	NOMBRE			
	aucun				
	REVÊTEMENT de MUR (prédominant)	REVÊTEMENT de TOIT (prédominant)			
REMARQUE (S) ADDITIONNELLE (S)					
<input checked="" type="checkbox"/> oui Murs pignons : tôle en plaques. <input type="checkbox"/> non Une des 2 portes est en bois moderne. Les fenêtres du MLG sont en bois moderne. La galerie se situe sur la façade arrière de la maison.					

ÉVALUATION			
ÉTAT PHYSIQUE	ÉTAT D'AUTHENTICITÉ	POTENTIEL MONUMENTAL ET HISTORIQUE	VALEUR PATRIMONIALE
faible	bon	valeur d'âge	supérieure

CLD - MRC de La Côte-de-Beaupré

ADRESSE: **8740**

avenue Royale

Château-Richer

No
185

MRC de La Côte-de-Beaupré
INVENTAIRE DU PATRIMOINE BÂTI
Fiche descriptive des bâtiments

DONNÉES HISTORIQUES

oui Pancarte de bois : Bâtie entre 1790-1829. Style français. Terre de Gilles Bacon, concédée en 1652.
 non
La construction aurait eu lieu entre 1790-1829 sur une terre concédée à Gilles Bacon en 1652

AMÉNAGEMENT EXTERIEUR

ÉLÉMENT (S) PARTICULIER (S)

aucun

Environnement paysager, texte

AFFICHAGE

TYPE D'ENSEIGNE

NOMBRE DISPOSITION

aucun

TYPE de COMMERCE:



cédérom no : 3

Photo no 1 : DCP_2167

cédérom no : 3

Photo no 3 : DCP_2169

cédérom no : 3

Photo no 6 :



cédérom no : 3

Photo no 2 : DCP_2168

cédérom no : 3

Photo no 4 :

cédérom no : 3

Photo no 5 :

Date de la saisie de donnée 15/07/2002

CLD - MRC de La Côte-de-Beaupré

MRC de La Côte-de-Beaupré
INVENTAIRE DU PATRIMOINE BÂTI
 Fiche descriptive des bâtiments

Catégorie de bâtiment

No de
fiche: **186**

- bâtiment principal d'intérêt patrimonial

IDENTIFICATION			
ADRESSE: 8754 <i>avenue Royale</i> Château-Richer			
NOM ou RAISON SOCIALE:			
NO DE CADASTRE ACTUEL		NO DE CADASTRE ANCIEN	
NUMÉRO DE MATRICULE 6608 50 5525			
PÉRIODE de CONSTRUCTION 1881-1900	DATE AU RÔLE D'ÉVALUATION 1896	DATE CONNUE	DATE ESTIMÉE
STATUT JURIDIQUE: sans statut			AFFECTATION CONTEMPORAINE, SOUS-TYPE maison unifamiliale isolée
FONCTION TRADITIONNELLE (présumée) maison d'habitation	AFFECTATION CONTEMPORAINE, TYPE résidentielle		

ARCHITECTURE				
TYPE ARCHITECTURAL D: toit à pente brisée				Sous type D 1
MATÉRIAU STRUCTURAL bois	REVÊTEMENT de MUR 1 masonite	REVÊTEMENT DE MUR 2 planche unie	REVÊTEMENT de TOIT bardeau d'asphalte	
FENÊTRES MATÉRIAUX bois (moderne)		PORTE MATÉRIAUX métal		
PLAN de BASE rectangulaire	FONDATION indéterminé	NOMBRE d'ÉTAGES 2	CORNICHE PARTICULIÈRE aucune	
FENÊTRE, TYPE moderne	FENÊTRES, SOUS TYPE à grands carreaux	LUCARNE à pignon	ORNEMENTATION 1 chambranles	ORNEMENTATION 2 planche
GALERIE (façade principale)	TYPE galerie basse		COUVERTURE couvert (e) par l'avant-toit	
	DISPOSITION PARTICULIÈRE façade avant		STRUCTURE PARTICULIÈRE aucune	
CORPS SECONDAIRE	TYPE ou FONCTION TRADITIONNELLE cuisine d'été		NOMBRE 1	
	REVÊTEMENT de MUR (prédominant) vinyle		REVÊTEMENT de TOIT (prédominant) bardeau d'asphalte	
REMARQUE (S) ADDITIONNELLE (S)				
<input checked="" type="checkbox"/> oui Revêtement de mur 3 : vinyle sur le MLD. <input type="checkbox"/> non Ornementation 3 : Portail et pilastres + petite frise à denticules. La cuisine d'été a aussi un toit mansard (2 eaux).				

ÉVALUATION			
ÉTAT PHYSIQUE excellent	ÉTAT D'AUTHENTICITÉ moyen	POTENTIEL MONUMENTAL ET HISTORIQUE valeur de matérialité	VALEUR PATRIMONIALE forte

CLD - MRC de La Côte-de-Beaupré

ADRESSE: **8754**

avenue Royale

Château-Richer

No
186

MRC de La Côte-de-Beaupré
INVENTAIRE DU PATRIMOINE BÂTI
Fiche descriptive des bâtiments

DONNÉES HISTORIQUES

- oui
 non

AMÉNAGEMENT EXTERIEUR

ÉLÉMENT (S) PARTICULIER (S)

aucun

Environnement paysager, texte

AFFICHAGE

TYPE D'ENSEIGNE

NOMBRE DISPOSITION

aucun

TYPE de COMMERCE:



cédérom no : 3

Photo no 1 : DCP_2170

cédérom no : 3

Photo no 3 :

cédérom no : 3

Photo no 6 :



cédérom no : 3

Photo no 2 : DCP_2171

cédérom no : 3

Photo no 4 :

cédérom no : 3

Photo no 5 :

Date de la saisie de donnée 15/07/2002

CLD - MRC de La Côte-de-Beaupré

MRC de La Côte-de-Beaupré
INVENTAIRE DU PATRIMOINE BÂTI
 Fiche descriptive des bâtiments

Catégorie de bâtiment

No de
fiche: **166**

● bâtiment secondaire d'intérêt patrimonial

IDENTIFICATION			
ADRESSE: 8754 <i>avenue Royale</i> Château-Richer			
NOM ou RAISON SOCIALE:			
NO DE CADASTRE ACTUEL		NO DE CADASTRE ANCIEN	
NUMÉRO DE MATRICULE 6608 50 5525			
PÉRIODE de CONSTRUCTION 1830-1850	DATE AU RÔLE D'ÉVALUATION	DATE CONNUE	DATE ESTIMÉE 1850
STATUT JURIDIQUE: sans statut			AFFECTATION CONTEMPORAINE, SOUS-TYPE bâtiment secondaire
FONCTION TRADITIONNELLE (présumée) caveau à légumes	AFFECTATION CONTEMPORAINE, TYPE agricole		

ARCHITECTURE					
TYPE ARCHITECTURAL Aucun					Sous type
MATÉRIAU STRUCTURAL pierre	REVÊTEMENT de MUR 1 pierre calcaire		REVÊTEMENT DE MUR 2	REVÊTEMENT de TOIT autre	
FENÊTRES MATÉRIAUX			PORTE MATÉRIAUX		
PLAN de BASE	FONDATION	NOMBRE d'ÉTAGES	CORNICHE PARTICULIÈRE		
FENÊTRE, TYPE	FENÊTRES, SOUS TYPE	LUCARNE	ORNEMENTATION 1	ORNEMENTATION 2	
GALERIE (façade principale)	TYPE		COUVERTURE		GARDE-CORPS
	DISPOSITION PARTICULIÈRE		STRUCTURE PARTICULIÈRE		
CORPS SECONDAIRE	TYPE ou FONCTION TRADITIONNELLE		NOMBRE		
	REVÊTEMENT de MUR (prédominant)		REVÊTEMENT de TOIT (prédominant)		
REMARQUE (S) ADDITIONNELLE (S)					
<input checked="" type="checkbox"/> oui Le caveau se situe en face (au nord) de 8754. <input type="checkbox"/> non Toiture : anciennement un toit à pignon en bardeau. Maintenant, de la terre. Pas de porte.					

ÉVALUATION			
ÉTAT PHYSIQUE excellent	ÉTAT D'AUTHENTICITÉ moyen	POTENTIEL MONUMENTAL ET HISTORIQUE valeur d'usage	VALEUR PATRIMONIALE forte

CLD - MRC de La Côte-de-Beaupré

ADRESSE: **8754**

avenue Royale

Château-Richer

No
166

MRC de La Côte-de-Beaupré
INVENTAIRE DU PATRIMOINE BÂTI
Fiche descriptive des bâtiments

DONNÉES HISTORIQUES

- oui
 non

AMÉNAGEMENT EXTERIEUR

ÉLÉMENT (S) PARTICULIER (S)

aménagement particulier du terrain

Environnement paysager, texte

Caveau situé dans la falaise.

AFFICHAGE

TYPE D'ENSEIGNE

NOMBRE DISPOSITION

aucun

TYPE de COMMERCE:



cédérom no : 3

Photo no 1 : DCP_2135

cédérom no : 3

Photo no 3 :

cédérom no : 3

Photo no 6 :

cédérom no : 3

Photo no 2 :

cédérom no : 3

Photo no 4 :

cédérom no : 3

Photo no 5 :

Date de la saisie de donnée 12/07/2002

CLD - MRC de La Côte-de-Beaupré

MRC de La Côte-de-Beaupré
INVENTAIRE DU PATRIMOINE BÂTI
 Fiche descriptive des bâtiments

Catégorie de bâtiment

No de
fiche: **188**

- bâtiment principal d'intérêt patrimonial

IDENTIFICATION			
ADRESSE: 8768 <i>avenue Royale</i> Château-Richer			
NOM ou RAISON SOCIALE:			
NO DE CADASTRE ACTUEL		NO DE CADASTRE ANCIEN	
NUMÉRO DE MATRICULE 6608 52 2020			
PÉRIODE de CONSTRUCTION 1901-1930	DATE AU RÔLE D'ÉVALUATION 1920	DATE CONNUE	DATE ESTIMÉE
STATUT JURIDIQUE: sans statut			AFFECTATION CONTEMPORAINE, SOUS-TYPE maison unifamiliale isolée
FONCTION TRADITIONNELLE (présumée) maison d'habitation	AFFECTATION CONTEMPORAINE, TYPE résidentielle		

ARCHITECTURE				
TYPE ARCHITECTURAL E: toit en pavillon				Sous type E 1
MATÉRIAU STRUCTURAL bois	REVÊTEMENT de MUR 1 brique	REVÊTEMENT DE MUR 2	REVÊTEMENT de TOIT tôle à baguettes	
FENÊTRES MATÉRIAUX bois		PORTE MATÉRIAUX bois		
PLAN de BASE carré	FONDATION crépi (enduit)	NOMBRE d'ÉTAGES 2	CORNICHE PARTICULIÈRE aucune	
FENÊTRE, TYPE à battants	FENÊTRES, SOUS TYPE avec imposte	LUCARNE à croupe	ORNEMENTATION 1 linteaux de	ORNEMENTATION 2 chaîne d'angle
GALERIE (façade principale)	TYPE galerie basse		COUVERTURE couvert (e) par un auvent	
	DISPOSITION PARTICULIÈRE de valeur équivalente avant et arrière		STRUCTURE PARTICULIÈRE aucune	
CORPS SECONDAIRE	TYPE ou FONCTION TRADITIONNELLE aucun		NOMBRE	
	REVÊTEMENT de MUR (prédominant)		REVÊTEMENT de TOIT (prédominant)	
REMARQUE (S) ADDITIONNELLE (S)				
<input checked="" type="checkbox"/> oui 2 des fenêtres en façade ont des baies latérales. <input type="checkbox"/> non				

ÉVALUATION			
ÉTAT PHYSIQUE excellent	ÉTAT D'AUTHENTICITÉ excellent	POTENTIEL MONUMENTAL ET HISTORIQUE valeur de matérialité	VALEUR PATRIMONIALE supérieure

CLD - MRC de La Côte-de-Beaupré

ADRESSE: **8768**

avenue Royale

Château-Richer

No
188

MRC de La Côte-de-Beaupré
INVENTAIRE DU PATRIMOINE BÂTI
Fiche descriptive des bâtiments

DONNÉES HISTORIQUES

- oui
 non

AMÉNAGEMENT EXTERIEUR

ÉLÉMENT (S) PARTICULIER (S)

aucun

Environnement paysager, texte

AFFICHAGE

TYPE D'ENSEIGNE

NOMBRE DISPOSITION

aucun

TYPE de COMMERCE:



cédérom no : 3

Photo no 1 : DCP_2174



cédérom no : 3

Photo no 2 : DCP_2175

cédérom no : 3

Photo no 3 :

cédérom no : 3

Photo no 4 :

cédérom no : 3

Photo no 6 :

cédérom no : 3

Photo no 5 :

Date de la saisie de donnée 15/07/2002

CLD - MRC de La Côte-de-Beaupré

MRC de La Côte-de-Beaupré
INVENTAIRE DU PATRIMOINE BÂTI
 Fiche descriptive des bâtiments

Catégorie de bâtiment

No de
fiche: **187**

- bâtiment secondaire d'intérêt patrimonial

IDENTIFICATION			
ADRESSE: 8768 <i>avenue Royale</i> Château-Richer			
NOM ou RAISON SOCIALE:			
NO DE CADASTRE ACTUEL		NO DE CADASTRE ANCIEN	
NUMÉRO DE MATRICULE 6608 52 2020			
PÉRIODE de CONSTRUCTION 1881-1900	DATE AU RÔLE D'ÉVALUATION	DATE CONNUE	DATE ESTIMÉE 1900
STATUT JURIDIQUE: sans statut			AFFECTATION CONTEMPORAINE, SOUS-TYPE
FONCTION TRADITIONNELLE (présumée) grange-étable	AFFECTATION CONTEMPORAINE, TYPE aucune		

ARCHITECTURE					
TYPE ARCHITECTURAL I : bâtiment secondaire					Sous type
MATÉRIAU STRUCTURAL bois	REVÊTEMENT de MUR 1 planche unie (verticale)		REVÊTEMENT DE MUR 2	REVÊTEMENT de TOIT tôle à la canadienne	
FENÊTRES MATÉRIEAUX bois			PORTE MATÉRIEAUX bois		
PLAN de BASE rectangulaire	FONDATION indéterminé	NOMBRE d'ÉTAGES 1	CORNICHE PARTICULIÈRE aucune		
FENÊTRE, TYPE indéterminé	FENÊTRES, SOUS TYPE indéterminé	LUCARNE aucune	ORNEMENTATION 1 aucune	ORNEMENTATION 2 aucune	
GALERIE (façade principale)	TYPE aucune		COUVERTURE aucune		GARDE-CORPS aucun
	DISPOSITION PARTICULIÈRE aucune		STRUCTURE PARTICULIÈRE aucune		
CORPS SECONDAIRE	TYPE ou FONCTION TRADITIONNELLE aille		NOMBRE 1		
	REVÊTEMENT de MUR (prédominant) planche unie (verticale)		REVÊTEMENT de TOIT (prédominant) tôle à la canadienne		
REMARQUE (S) ADDITIONNELLE (S)					
<input checked="" type="checkbox"/> oui La grange-étable se situe à l'ouest de 8768. <input type="checkbox"/> non Une partie du toit est en tôle profilée (à droite). Ce bâtiment secondaire n'est plus utilisé et risque de tomber s'il n'est pas rénové.					

ÉVALUATION			
ÉTAT PHYSIQUE médiocre	ÉTAT D'AUTHENTICITÉ excellent	POTENTIEL MONUMENTAL ET HISTORIQUE valeur d'usage	VALEUR PATRIMONIALE supérieure

CLD - MRC de La Côte-de-Beaupré

ADRESSE: **8768**

avenue Royale

Château-Richer

No
187

MRC de La Côte-de-Beaupré
INVENTAIRE DU PATRIMOINE BÂTI
Fiche descriptive des bâtiments

DONNÉES HISTORIQUES

- oui
 non

AMÉNAGEMENT EXTERIEUR

ÉLÉMENT (S) PARTICULIER (S)

aucun

Environnement paysager, texte

AFFICHAGE

TYPE D'ENSEIGNE

aucun

NOMBRE DISPOSITION

TYPE de COMMERCE:



cédérom no : 3

Photo no 1 : DCP_2172

cédérom no : 3

Photo no 3 :

cédérom no : 3

Photo no 6 :



cédérom no : 3

Photo no 2 : DCP_2173

cédérom no : 3

Photo no 4 :

cédérom no : 3

Photo no 5 :

Date de la saisie de donnée 15/07/2002

CLD - MRC de La Côte-de-Beaupré

MRC de La Côte-de-Beaupré
INVENTAIRE DU PATRIMOINE BÂTI
 Fiche descriptive des bâtiments

Catégorie de bâtiment

No de
fiche: **190**

- bâtiment principal d'intérêt patrimonial

IDENTIFICATION			
ADRESSE: 8776 <i>avenue Royale</i> Château-Richer			
NOM ou RAISON SOCIALE:			
NO DE CADASTRE ACTUEL		NO DE CADASTRE ANCIEN	
NUMÉRO DE MATRICULE 6806 05 1453			
PÉRIODE de CONSTRUCTION 1851-1880	DATE AU RÔLE D'ÉVALUATION 1868	DATE CONNUE	DATE ESTIMÉE
STATUT JURIDIQUE: sans statut			AFFECTATION CONTEMPORAINE, SOUS-TYPE maison unifamiliale isolée
FONCTION TRADITIONNELLE (présumée) maison d'habitation	AFFECTATION CONTEMPORAINE, TYPE résidentielle		

ARCHITECTURE					
TYPE ARCHITECTURAL B: toit à deux versants à pente moyenne					Sous type B 2
MATÉRIAU STRUCTURAL pierre	REVÊTEMENT de MUR 1 tôle en plaques	REVÊTEMENT DE MUR 2 masonite	REVÊTEMENT de TOIT bardeau d'asphalte		
FENÊTRES MATÉRIEAUX vinyle		PORTE MATÉRIEAUX métal			
PLAN de BASE rectangulaire	FONDATION crépi (enduit)	NOMBRE d'ÉTAGES 1 1/2	CORNICHE PARTICULIÈRE aucune		
FENÊTRE, TYPE moderne	FENÊTRES, SOUS TYPE ne s'applique pas	LUCARNE à pignon	ORNEMENTATION 1 chambranles	ORNEMENTATION 2 persiennes	
GALERIE (façade principale)	TYPE galerie		COUVERTURE couvert (e) par l'avant-toit		GARDE-CORPS à barreaux (récent)
	DISPOSITION PARTICULIÈRE façade avant		STRUCTURE PARTICULIÈRE aucune		
CORPS SECONDAIRE	TYPE ou FONCTION TRADITIONNELLE dépense		NOMBRE 1		
	REVÊTEMENT de MUR (prédominant) vinyle		REVÊTEMENT de TOIT (prédominant) bardeau d'asphalte		
REMARQUE (S) ADDITIONNELLE (S)					
<input checked="" type="checkbox"/> oui Ornementation 3 : portail et pilastres. <input type="checkbox"/> non					

ÉVALUATION			
ÉTAT PHYSIQUE excellent	ÉTAT D'AUTHENTICITÉ moyen	POTENTIEL MONUMENTAL ET HISTORIQUE valeur d'âge	VALEUR PATRIMONIALE forte

CLD - MRC de La Côte-de-Beaupré

ADRESSE: **8776**

avenue Royale

Château-Richer

No
190

MRC de La Côte-de-Beaupré
INVENTAIRE DU PATRIMOINE BÂTI
Fiche descriptive des bâtiments

DONNÉES HISTORIQUES

oui Bâtie entre 1850-1860. Style québécois.
 non

AMÉNAGEMENT EXTERIEUR

ÉLÉMENT (S) PARTICULIER (S)

aucun

Environnement paysager, texte

AFFICHAGE

TYPE D'ENSEIGNE	NOMBRE	DISPOSITION
aucun		
TYPE de COMMERCE:		



cédérom no : 3

Photo no 1 : DCP_2178

cédérom no : 3

Photo no 3 :

cédérom no : 3

Photo no 6 :



cédérom no : 3

Photo no 2 : DCP_2179

cédérom no : 3

Photo no 4 :

cédérom no : 3

Photo no 5 :

Date de la saisie de donnée 15/07/2002

CLD - MRC de La Côte-de-Beaupré

MRC de La Côte-de-Beaupré
INVENTAIRE DU PATRIMOINE BÂTI
 Fiche descriptive des bâtiments

Catégorie de bâtiment

No de
fiche: **189**

- bâtiment principal d'intérêt patrimonial

IDENTIFICATION			
ADRESSE: <i>8780 8782 avenue Royale</i> Château-Richer			
NOM ou RAISON SOCIALE:			
NO DE CADASTRE ACTUEL		NO DE CADASTRE ANCIEN	
NUMÉRO DE MATRICULE <i>6706 95 9592</i>			
PÉRIODE de CONSTRUCTION <i>1901-1930</i>	DATE AU RÔLE D'ÉVALUATION <i>1919</i>	DATE CONNUE <i>1913</i>	DATE ESTIMÉE
STATUT JURIDIQUE: <i>sans statut</i>			AFFECTATION CONTEMPORAINE, SOUS-TYPE <i>maison à deux logements</i>
FONCTION TRADITIONNELLE (présumée) <i>école</i>	AFFECTATION CONTEMPORAINE, TYPE <i>résidentielle</i>		

ARCHITECTURE				
TYPE ARCHITECTURAL G: toit plat				Sous type
MATÉRIAU STRUCTURAL <i>bois</i>	REVÊTEMENT de MUR 1 <i>brique</i>	REVÊTEMENT DE MUR 2	REVÊTEMENT de TOIT <i>multicouche</i>	
FENÊTRES MATÉRIAUX <i>bois</i>		PORTE MATÉRIAUX <i>métal</i>		
PLAN de BASE <i>carré</i>	FONDATION <i>béton</i>	NOMBRE d'ÉTAGES <i>2</i>	CORNICHE PARTICULIÈRE <i>moulurée</i>	
FENÊTRE, TYPE <i>à battants</i>	FENÊTRES, SOUS TYPE <i>avec imposte</i>	LUCARNE <i>aucune</i>	ORNEMENTATION 1 <i>linteaux de</i>	ORNEMENTATION 2 <i>portail</i>
GALERIE (façade principale)	TYPE <i>perrons superposés</i>		COUVERTURE <i>aucune</i>	
	DISPOSITION PARTICULIÈRE <i>façade avant</i>		STRUCTURE PARTICULIÈRE <i>aucune</i>	
CORPS SECONDAIRE	TYPE ou FONCTION TRADITIONNELLE <i>cage d'escalier</i>		NOMBRE <i>1</i>	
	REVÊTEMENT de MUR (prédominant) <i>tôle profilée</i>		REVÊTEMENT de TOIT (prédominant) <i>indéterminé</i>	
REMARQUE (S) ADDITIONNELLE (S)				
<input checked="" type="checkbox"/> oui <i>Portail autour de la porte du r-d-c seulement.</i> <input type="checkbox"/> non				

ÉVALUATION			
ÉTAT PHYSIQUE <i>moyen</i>	ÉTAT D'AUTHENTICITÉ <i>bon</i>	POTENTIEL MONUMENTAL ET HISTORIQUE <i>valeur d'usage</i>	VALEUR PATRIMONIALE <i>forte</i>

CLD - MRC de La Côte-de-Beaupré

ADRESSE: *8780 8782 avenue Royale*

Château-Richer

No
189

MRC de La Côte-de-Beaupré
INVENTAIRE DU PATRIMOINE BÂTI
Fiche descriptive des bâtiments

DONNÉES HISTORIQUES

- oui
 non

AMÉNAGEMENT EXTERIEUR

ÉLÉMENT (S) PARTICULIER (S)

aucun

Environnement paysager, texte

AFFICHAGE

TYPE D'ENSEIGNE

NOMBRE DISPOSITION

aucun

TYPE de COMMERCE:



cédérom no : 3

Photo no 1 : DCP_2176

cédérom no : 3

Photo no 3 :

cédérom no : 3

Photo no 6 :



cédérom no : 3

Photo no 2 : DCP_2177

cédérom no : 3

Photo no 4 :

cédérom no : 3

Photo no 5 :

Date de la saisie de donnée 15/07/2002

CLD - MRC de La Côte-de-Beaupré

MRC de La Côte-de-Beaupré
INVENTAIRE DU PATRIMOINE BÂTI
 Fiche descriptive des bâtiments

Catégorie de bâtiment

No de
fiche: **191**

- bâtiment principal d'intérêt patrimonial

IDENTIFICATION			
ADRESSE: 8790 <i>avenue Royale</i> Château-Richer			
NOM ou RAISON SOCIALE: Auberge Baker.			
NO DE CADASTRE ACTUEL		NO DE CADASTRE ANCIEN	
NUMÉRO DE MATRICULE 6806 25 0619			
PÉRIODE de CONSTRUCTION 1830-1850	DATE AU RÔLE D'ÉVALUATION 1784	DATE CONNUE	DATE ESTIMÉE
STATUT JURIDIQUE: sans statut			AFFECTATION CONTEMPORAINE, SOUS-TYPE auberge –hôtel
FONCTION TRADITIONNELLE (présumée) maison d'habitation	AFFECTATION CONTEMPORAINE, TYPE mixte		

ARCHITECTURE					
TYPE ARCHITECTURAL B: toit à deux versants à pente moyenne					Sous type B 2
MATÉRIAU STRUCTURAL pierre	REVÊTEMENT de MUR 1 crépi	REVÊTEMENT DE MUR 2 masonite	REVÊTEMENT de TOIT bardeau d'asphalte		
FENÊTRES MATÉRIAUX métal		PORTE MATÉRIAUX bois (moderne)			
PLAN de BASE rectangulaire	FONDATION crépi (enduit)	NOMBRE d'ÉTAGES 1 1/2	CORNICHE PARTICULIÈRE aucune		
FENÊTRE, TYPE à guillotine	FENÊTRES, SOUS TYPE ne s'applique pas	LUCARNE à croupe	ORNEMENTATION 1 chambranles	ORNEMENTATION 2 portail	
GALERIE (façade principale)	TYPE galerie basse		COUVERTURE couvert (e) par l'avant-toit		GARDE-CORPS aucun
	DISPOSITION PARTICULIÈRE façade avant		STRUCTURE PARTICULIÈRE aucune		
CORPS SECONDAIRE	TYPE ou FONCTION TRADITIONNELLE complexe de corps secondaires		NOMBRE plusieurs		
	REVÊTEMENT de MUR (prédominant) clin de bois		REVÊTEMENT de TOIT (prédominant) tôle à la canadienne		
REMARQUE (S) ADDITIONNELLE (S)					
<input checked="" type="checkbox"/> oui Les fenêtres intérieures en bois sont encore présentes. <input type="checkbox"/> non Il y a une imposte au-dessus de la porte d'entrée principale. Il y a un agrandissement à l'arrière avec une terrasse (voir photo DCP_2184).					

ÉVALUATION			
ÉTAT PHYSIQUE bon	ÉTAT D'AUTHENTICITÉ moyen	POTENTIEL MONUMENTAL ET HISTORIQUE valeur d'âge	VALEUR PATRIMONIALE forte

CLD - MRC de La Côte-de-Beaupré

ADRESSE: **8790**

avenue Royale

Château-Richer

No
191

MRC de La Côte-de-Beaupré
INVENTAIRE DU PATRIMOINE BÂTI
Fiche descriptive des bâtiments

DONNÉES HISTORIQUES

- oui La maison a été construite entre 1830-1840. Le constructeur est M. Ferdinand Lefrançois. En 1934, M. Alvin Baker, avec sa femme Juliette Cauchon, entreprit de faire une auberge pour attirer le tourisme américain. Il fait un premier agrandissement à l'arrière de la maison en 1935 pour habiter les gens victimes d'un immense feu qui a rasé plusieurs hôtels à Sainte-Anne de Beaupré et pour aménager une salle à dîner. L'Auberge Baker et son célèbre restaurant opère toujours aujourd'hui.
- non

AMÉNAGEMENT EXTERIEUR

ÉLÉMENT (S) PARTICULIER (S)

aucun

Environnement paysager, texte

AFFICHAGE

TYPE D'ENSEIGNE

NOMBRE DISPOSITION

aucun

TYPE de COMMERCE:



cédérom no : 3

Photo no 1 : DCP_2180

cédérom no : 3

Photo no 3 : DCP_2182

cédérom no : 3

Photo no 6 : DCP_2184



cédérom no : 3

Photo no 2 : DCP_2181

cédérom no : 3

Photo no 4 : DCP_2183

cédérom no : 3

Photo no 5 :

Date de la saisie de donnée 15/07/2002

CLD - MRC de La Côte-de-Beaupré

MRC de La Côte-de-Beaupré
INVENTAIRE DU PATRIMOINE BÂTI
 Fiche descriptive des bâtiments

Catégorie de bâtiment

No de
fiche: **192**

- bâtiment principal d'intérêt patrimonial

IDENTIFICATION			
ADRESSE: 8800 <i>avenue Royale</i> Château-Richer			
NOM ou RAISON SOCIALE:			
NO DE CADASTRE ACTUEL		NO DE CADASTRE ANCIEN	
NUMÉRO DE MATRICULE 6806 25 6838			
PÉRIODE de CONSTRUCTION 1830-1850	DATE AU RÔLE D'ÉVALUATION 1883	DATE CONNUE	DATE ESTIMÉE
STATUT JURIDIQUE: sans statut			AFFECTATION CONTEMPORAINE, SOUS-TYPE maison unifamiliale isolée
FONCTION TRADITIONNELLE (présumée) maison d'habitation	AFFECTATION CONTEMPORAINE, TYPE résidentielle		

ARCHITECTURE					
TYPE ARCHITECTURAL B: toit à deux versants à pente moyenne					Sous type B 2
MATÉRIAU STRUCTURAL pierre	REVÊTEMENT de MUR 1 tôle en plaques	REVÊTEMENT DE MUR 2 crépi	REVÊTEMENT de TOIT bardeau d'asphalte		
FENÊTRES MATÉRIAUX bois (moderne)		PORTE MATÉRIAUX bois			
PLAN de BASE rectangulaire	FONDATION crépi (enduit)	NOMBRE d'ÉTAGES 1 1/2	CORNICHE PARTICULIÈRE aucune		
FENÊTRE, TYPE moderne	FENÊTRES, SOUS TYPE à petits carreaux	LUCARNE à pignon	ORNEMENTATION 1 chambranles	ORNEMENTATION 2 portail	
GALERIE (façade principale)	TYPE aucune		COUVERTURE aucune		GARDE-CORPS aucun
	DISPOSITION PARTICULIÈRE aucune		STRUCTURE PARTICULIÈRE aucune		
CORPS SECONDAIRE	TYPE ou FONCTION TRADITIONNELLE dépense		NOMBRE 1		
	REVÊTEMENT de MUR (prédominant) tôle en plaques		REVÊTEMENT de TOIT (prédominant) bardeau d'asphalte		
REMARQUE (S) ADDITIONNELLE (S)					
<input type="checkbox"/> oui <input checked="" type="checkbox"/> non					

ÉVALUATION			
ÉTAT PHYSIQUE moyen	ÉTAT D'AUTHENTICITÉ bon	POTENTIEL MONUMENTAL ET HISTORIQUE valeur d'âge	VALEUR PATRIMONIALE forte

CLD - MRC de La Côte-de-Beaupré

ADRESSE: **8800**

avenue Royale

Château-Richer

No
192

MRC de La Côte-de-Beaupré
INVENTAIRE DU PATRIMOINE BÂTI
Fiche descriptive des bâtiments

DONNÉES HISTORIQUES

- oui
 non

AMÉNAGEMENT EXTERIEUR

ÉLÉMENT (S) PARTICULIER (S)

impact visuel des arbres

Environnement paysager, texte

AFFICHAGE

TYPE D'ENSEIGNE	NOMBRE	DISPOSITION
aucun		
TYPE de COMMERCE:		



cédérom no : 3

Photo no 1 : DCP_2185

cédérom no : 3

Photo no 3 :

cédérom no : 3

Photo no 6 :



cédérom no : 3

Photo no 2 : DCP_2186

cédérom no : 3

Photo no 4 :

cédérom no : 3

Photo no 5 :

Date de la saisie de donnée 15/07/2002

CLD - MRC de La Côte-de-Beaupré

MRC de La Côte-de-Beaupré
INVENTAIRE DU PATRIMOINE BÂTI
 Fiche descriptive des bâtiments

Catégorie de bâtiment

No de
fiche: **193**

● bâtiment principal d'intérêt patrimonial

IDENTIFICATION			
ADRESSE: 8830 <i>avenue Royale</i> Château-Richer			
NOM ou RAISON SOCIALE:			
NO DE CADASTRE ACTUEL		NO DE CADASTRE ANCIEN	
NUMÉRO DE MATRICULE 6608 59 2090			
PÉRIODE de CONSTRUCTION	DATE AU RÔLE D'ÉVALUATION	DATE CONNUE	DATE ESTIMÉE
1851-1880	1855		
STATUT JURIDIQUE: sans statut			AFFECTATION CONTEMPORAINE, SOUS-TYPE maison unifamiliale isolée
FONCTION TRADITIONNELLE (présumée) maison d'habitation		AFFECTATION CONTEMPORAINE, TYPE résidentielle	

ARCHITECTURE					
TYPE ARCHITECTURAL B: toit à deux versants à pente moyenne					Sous type B 2
MATÉRIAU STRUCTURAL	REVÊTEMENT de MUR 1	REVÊTEMENT DE MUR 2	REVÊTEMENT de TOIT		
bois	planche unie	crépi	bardeau d'asphalte		
FENÊTRES MATÉRIAUX bois		PORTE MATÉRIAUX bois			
PLAN de BASE	FONDATION	NOMBRE d'ÉTAGES	CORNICHE PARTICULIÈRE		
rectangulaire	crépi (enduit)	1 1/2	aucune		
FENÊTRE, TYPE	FENÊTRES, SOUS TYPE	LUCARNE	ORNEMENTATION 1	ORNEMENTATION 2	
à battants	à grands carreaux	à pignon	chambranles	persiennes	
GALERIE (façade principale)	TYPE galerie		COUVERTURE couvert (e) par l'avant-toit		GARDE-CORPS découpé à jour
	DISPOSITION PARTICULIÈRE de valeur équivalente avant et arrière		STRUCTURE PARTICULIÈRE aucune		
CORPS SECONDAIRE	TYPE ou FONCTION TRADITIONNELLE aucun		NOMBRE		
	REVÊTEMENT de MUR (prédominant)		REVÊTEMENT de TOIT (prédominant)		
REMARQUE (S) ADDITIONNELLE (S)					
<input checked="" type="checkbox"/> oui Les fenêtres du sous-sol sont en vinyle. <input type="checkbox"/> non Ornementation 3 : planches cornières. Il y a une imposte au-dessus de la porte d'entrée principale.					

ÉVALUATION			
ÉTAT PHYSIQUE	ÉTAT D'AUTHENTICITÉ	POTENTIEL MONUMENTAL ET HISTORIQUE	VALEUR PATRIMONIALE
excellent	excellent	valeur de matérialité	exceptionnelle

CLD - MRC de La Côte-de-Beaupré

ADRESSE: 8830

avenue Royale

Château-Richer

No
193

MRC de La Côte-de-Beaupré
INVENTAIRE DU PATRIMOINE BÂTI
Fiche descriptive des bâtiments

DONNÉES HISTORIQUES

- oui Terre ancestrale de Jean Gagnon, concédée en 1640.
 non Construite vers 1845. Auparavant, la première maison avait été bâtie au bord du fleuve, la deuxième près de la côte. La troisième construite entre 1845-1855 par François-Xavier Gagnon, est la présente maison. Elle fut habitée par M. Philippe Gagnon, conseiller puis maire de Château-Richer de 1959 à 1965. Il a aussi été actif à la commission scolaire et dans d'autres mouvements paroissiaux. Au moins 12 générations de la famille Gagnon ont habité les lieux jusqu'à aujourd'hui, et ça se poursuit.

AMÉNAGEMENT EXTERIEUR

ÉLÉMENT (S) PARTICULIER (S)

aucun

Environnement paysager, texte

AFFICHAGE

TYPE D'ENSEIGNE

NOMBRE DISPOSITION

aucun

TYPE de COMMERCE:



cédérom no : 3

Photo no 1 : DCP_2187

cédérom no : 3

Photo no 3 :

cédérom no : 3

Photo no 6 :



cédérom no : 3

Photo no 2 : DCP_2188

cédérom no : 3

Photo no 4 :

cédérom no : 3

Photo no 5 :

Date de la saisie de donnée 15/07/2002

CLD - MRC de La Côte-de-Beaupré

MRC de La Côte-de-Beaupré
INVENTAIRE DU PATRIMOINE BÂTI
 Fiche descriptive des bâtiments

Catégorie de bâtiment

No de
fiche: **194**

● bâtiment secondaire d'intérêt patrimonial

IDENTIFICATION			
ADRESSE: 8830 <i>avenue Royale</i> Château-Richer			
NOM ou RAISON SOCIALE:			
NO DE CADASTRE ACTUEL		NO DE CADASTRE ANCIEN	
NUMÉRO DE MATRICULE 6608 59 2090			
PÉRIODE de CONSTRUCTION 1881-1900	DATE AU RÔLE D'ÉVALUATION	DATE CONNUE	DATE ESTIMÉE 1900
STATUT JURIDIQUE: sans statut			AFFECTATION CONTEMPORAINE, SOUS-TYPE bâtiment secondaire
FONCTION TRADITIONNELLE (présumée) hangar	AFFECTATION CONTEMPORAINE, TYPE indéterminée		

ARCHITECTURE					
TYPE ARCHITECTURAL I : bâtiment secondaire					Sous type
MATÉRIAU STRUCTURAL bois	REVÊTEMENT de MUR 1 planche unie (verticale)		REVÊTEMENT DE MUR 2	REVÊTEMENT de TOIT indéterminé	
FENÊTRES MATÉRIAUX bois			PORTE MATÉRIAUX bois		
PLAN de BASE rectangulaire	FONDATION indéterminé	NOMBRE d'ÉTAGES 1	CORNICHE PARTICULIÈRE aucune		
FENÊTRE, TYPE fixe	FENÊTRES, SOUS TYPE à petits carreaux	LUCARNE aucune	ORNEMENTATION 1 chambranles	ORNEMENTATION 2 aucune	
GALERIE (façade principale)	TYPE aucune		COUVERTURE aucune		GARDE-CORPS aucun
	DISPOSITION PARTICULIÈRE aucune		STRUCTURE PARTICULIÈRE aucune		
CORPS SECONDAIRE	TYPE ou FONCTION TRADITIONNELLE agrandissement		NOMBRE 1		
	REVÊTEMENT de MUR (prédominant) indéterminé		REVÊTEMENT de TOIT (prédominant) indéterminé		
REMARQUE (S) ADDITIONNELLE (S)					
<input type="checkbox"/> oui <input checked="" type="checkbox"/> non					

ÉVALUATION			
ÉTAT PHYSIQUE bon	ÉTAT D'AUTHENTICITÉ bon	POTENTIEL MONUMENTAL ET HISTORIQUE valeur d'usage	VALEUR PATRIMONIALE supérieure

CLD - MRC de La Côte-de-Beaupré

ADRESSE: **8830**

avenue Royale

Château-Richer

No
194

MRC de La Côte-de-Beaupré
INVENTAIRE DU PATRIMOINE BÂTI
Fiche descriptive des bâtiments

DONNÉES HISTORIQUES

- oui
 non

AMÉNAGEMENT EXTERIEUR

ÉLÉMENT (S) PARTICULIER (S)

aucun

Environnement paysager, texte

AFFICHAGE

TYPE D'ENSEIGNE

NOMBRE DISPOSITION

aucun

TYPE de COMMERCE:



cédérom no : 3

Photo no 1 : DCP_2189

cédérom no : 3

Photo no 2 :

cédérom no : 3

Photo no 3 :

cédérom no : 3

Photo no 4 :

cédérom no : 3

Photo no 6 :

cédérom no : 3

Photo no 5 :

Date de la saisie de donnée 15/07/2002

CLD - MRC de La Côte-de-Beaupré

MRC de La Côte-de-Beaupré
INVENTAIRE DU PATRIMOINE BÂTI
 Fiche descriptive des bâtiments

Catégorie de bâtiment

No de
fiche: **167**

- bâtiment secondaire d'intérêt patrimonial

IDENTIFICATION			
ADRESSE: 8851 <i>avenue Royale</i> Château-Richer			
NOM ou RAISON SOCIALE: Four à pain.			
NO DE CADASTRE ACTUEL		NO DE CADASTRE ANCIEN	
NUMÉRO DE MATRICULE 6609 60 1575			
PÉRIODE de CONSTRUCTION 1851-1880	DATE AU RÔLE D'ÉVALUATION	DATE CONNUE	DATE ESTIMÉE
STATUT JURIDIQUE: sans statut			AFFECTATION CONTEMPORAINE, SOUS-TYPE autre
FONCTION TRADITIONNELLE (présumée) four à pain	AFFECTATION CONTEMPORAINE, TYPE		

ARCHITECTURE				
TYPE ARCHITECTURAL Aucun				Sous type
MATÉRIAU STRUCTURAL indéterminé	REVÊTEMENT de MUR 1 brique	REVÊTEMENT DE MUR 2	REVÊTEMENT de TOIT bardeau de bois	
FENÊTRES MATÉRIAUX		PORTE MATÉRIAUX métal		
PLAN de BASE	FONDATION béton	NOMBRE d'ÉTAGES	CORNICHE PARTICULIÈRE	
FENÊTRE, TYPE	FENÊTRES, SOUS TYPE	LUCARNE	ORNEMENTATION 1	ORNEMENTATION 2
GALERIE (façade principale)	TYPE		COUVERTURE	
	DISPOSITION PARTICULIÈRE		STRUCTURE PARTICULIÈRE	
CORPS SECONDAIRE	TYPE ou FONCTION TRADITIONNELLE		NOMBRE	
	REVÊTEMENT de MUR (prédominant)		REVÊTEMENT de TOIT (prédominant)	
REMARQUE (S) ADDITIONNELLE (S)				
<input checked="" type="checkbox"/> oui Le four à pain se situe à l'ouest de 8851. <input type="checkbox"/> non Le toit est en fait une structure de bois indépendante sur laquelle il y a du bardeau de bois.				

ÉVALUATION			
ÉTAT PHYSIQUE bon	ÉTAT D'AUTHENTICITÉ moyen	POTENTIEL MONUMENTAL ET HISTORIQUE valeur d'usage	VALEUR PATRIMONIALE forte

CLD - MRC de La Côte-de-Beaupré

ADRESSE: **8851**

avenue Royale

Château-Richer

No
167

MRC de La Côte-de-Beaupré
INVENTAIRE DU PATRIMOINE BÂTI
Fiche descriptive des bâtiments

DONNÉES HISTORIQUES

- oui
 non

AMÉNAGEMENT EXTERIEUR

ÉLÉMENT (S) PARTICULIER (S)

aucun

Environnement paysager, texte

AFFICHAGE

TYPE D'ENSEIGNE	NOMBRE	DISPOSITION
aucun		
TYPE de COMMERCE:		



cédérom no : 3 Photo no 1 : DCP_2136

cédérom no : 3 Photo no 3 :

cédérom no : 3 Photo no 6 :



cédérom no : 3 Photo no 2 : DCP_2137

cédérom no : 3 Photo no 4 :

cédérom no : 3 Photo no 5 :

Date de la saisie de donnée 12/07/2002

CLD - MRC de La Côte-de-Beaupré

MRC de La Côte-de-Beaupré
INVENTAIRE DU PATRIMOINE BÂTI
 Fiche descriptive des bâtiments

Catégorie de bâtiment

No de
fiche: **168**

- bâtiment principal d'intérêt patrimonial

IDENTIFICATION			
ADRESSE: 8851 <i>avenue Royale</i> Château-Richer			
NOM ou RAISON SOCIALE: <i>Maison de l'Érablière du Vieux-Cap.</i>			
NO DE CADASTRE ACTUEL		NO DE CADASTRE ANCIEN	
NUMÉRO DE MATRICULE 6609 60 1575			
PÉRIODE de CONSTRUCTION 1851-1880	DATE AU RÔLE D'ÉVALUATION 1863	DATE CONNUE	DATE ESTIMÉE
STATUT JURIDIQUE: sans statut			AFFECTATION CONTEMPORAINE, SOUS-TYPE maison unifamiliale isolée
FONCTION TRADITIONNELLE (présumée) maison d'habitation	AFFECTATION CONTEMPORAINE, TYPE résidentielle		

ARCHITECTURE				
TYPE ARCHITECTURAL B: toit à deux versants à pente moyenne				Sous type B 2
MATÉRIAU STRUCTURAL pierre	REVÊTEMENT de MUR 1 crépi	REVÊTEMENT DE MUR 2	REVÊTEMENT de TOIT tôle profilée	
FENÊTRES MATÉRIEAUX bois		PORTE MATÉRIEAUX bois		
PLAN de BASE rectangulaire	FONDATION crépi (enduit)	NOMBRE d'ÉTAGES 1 1/2	CORNICHE PARTICULIÈRE aucune	
FENÊTRE, TYPE à battants	FENÊTRES, SOUS TYPE à grands carreaux	LUCARNE à pignon	ORNEMENTATION 1 chambranles	ORNEMENTATION 2 planche
GALERIE (façade principale)	TYPE galerie		COUVERTURE couvert (e) par l'avant-toit	
	DISPOSITION PARTICULIÈRE façade avant		STRUCTURE PARTICULIÈRE en porte-à-faux	
CORPS SECONDAIRE	TYPE ou FONCTION TRADITIONNELLE dépense		NOMBRE 1	
	REVÊTEMENT de MUR (prédominant) planche à feuillure		REVÊTEMENT de TOIT (prédominant) tôle profilée	
REMARQUE (S) ADDITIONNELLE (S)				
<input checked="" type="checkbox"/> oui Ornementation 3 : portail sans pilastres. <input type="checkbox"/> non 2 grosses cheminées en tôle.				

ÉVALUATION			
ÉTAT PHYSIQUE excellent	ÉTAT D'AUTHENTICITÉ bon	POTENTIEL MONUMENTAL ET HISTORIQUE valeur d'ensemble	VALEUR PATRIMONIALE supérieure

CLD - MRC de La Côte-de-Beaupré

ADRESSE: **8851**

avenue Royale

Château-Richer

No
168

MRC de La Côte-de-Beaupré
INVENTAIRE DU PATRIMOINE BÂTI
Fiche descriptive des bâtiments

DONNÉES HISTORIQUES

- oui
 non

AMÉNAGEMENT EXTERIEUR

ÉLÉMENT (S) PARTICULIER (S)

aucun

Environnement paysager, texte

AFFICHAGE

TYPE D'ENSEIGNE

NOMBRE DISPOSITION

aucun

TYPE de COMMERCE:



cédérom no : 3

Photo no 1 : DCP_2138

cédérom no : 3

Photo no 3 :

cédérom no : 3

Photo no 6 :



cédérom no : 3

Photo no 2 : DCP_2139

cédérom no : 3

Photo no 4 :

cédérom no : 3

Photo no 5 :

Date de la saisie de donnée 12/07/2002

CLD - MRC de La Côte-de-Beaupré

MRC de La Côte-de-Beaupré
INVENTAIRE DU PATRIMOINE BÂTI
 Fiche descriptive des bâtiments

Catégorie de bâtiment

No de
fiche: **169**

● bâtiment secondaire d'intérêt patrimonial

IDENTIFICATION			
ADRESSE: 8851 <i>avenue Royale</i> Château-Richer			
NOM ou RAISON SOCIALE:			
NO DE CADASTRE ACTUEL		NO DE CADASTRE ANCIEN	
NUMÉRO DE MATRICULE 6609 60 1575			
PÉRIODE de CONSTRUCTION 1830-1850	DATE AU RÔLE D'ÉVALUATION	DATE CONNUE	DATE ESTIMÉE 1850
STATUT JURIDIQUE: sans statut			AFFECTATION CONTEMPORAINE, SOUS-TYPE bâtiment secondaire
FONCTION TRADITIONNELLE (présumée) caveau à légumes	AFFECTATION CONTEMPORAINE, TYPE agricole		

ARCHITECTURE					
TYPE ARCHITECTURAL Aucun					Sous type
MATÉRIAU STRUCTURAL pierre	REVÊTEMENT de MUR 1 crépi		REVÊTEMENT DE MUR 2	REVÊTEMENT de TOIT bardeau de bois	
FENÊTRES MATÉRIAUX			PORTE MATÉRIAUX bois (moderne)		
PLAN de BASE	FONDATION	NOMBRE d'ÉTAGES	CORNICHE PARTICULIÈRE		
FENÊTRE, TYPE	FENÊTRES, SOUS TYPE	LUCARNE	ORNEMENTATION 1	ORNEMENTATION 2	
GALERIE (façade principale)	TYPE		COUVERTURE		GARDE-CORPS
	DISPOSITION PARTICULIÈRE		STRUCTURE PARTICULIÈRE		
CORPS SECONDAIRE	TYPE ou FONCTION TRADITIONNELLE		NOMBRE		
	REVÊTEMENT de MUR (prédominant)		REVÊTEMENT de TOIT (prédominant)		
REMARQUE (S) ADDITIONNELLE (S)					
<input type="checkbox"/> oui <input checked="" type="checkbox"/> non					

ÉVALUATION			
ÉTAT PHYSIQUE excellent	ETAT D'AUTHENTICITÉ moyen	POTENTIEL MONUMENTAL ET HISTORIQUE valeur d'usage	VALEUR PATRIMONIALE moyenne

CLD - MRC de La Côte-de-Beaupré

ADRESSE: **8851** *avenue Royale*

Château-Richer

No
169

MRC de La Côte-de-Beaupré
INVENTAIRE DU PATRIMOINE BÂTI
Fiche descriptive des bâtiments

DONNÉES HISTORIQUES

- oui
 non

AMÉNAGEMENT EXTERIEUR

ÉLÉMENT (S) PARTICULIER (S)

aucun

Environnement paysager, texte

AFFICHAGE

TYPE D'ENSEIGNE

NOMBRE DISPOSITION

aucun

TYPE de COMMERCE:



cédérom no : 3

Photo no 1 : DCP_2140

cédérom no : 3

Photo no 3 :

cédérom no : 3

Photo no 6 :

cédérom no : 3

Photo no 2 :

cédérom no : 3

Photo no 4 :

cédérom no : 3

Photo no 5 :

Date de la saisie de donnée 12/07/2002

CLD - MRC de La Côte-de-Beaupré

MRC de La Côte-de-Beaupré
INVENTAIRE DU PATRIMOINE BÂTI
 Fiche descriptive des bâtiments

Catégorie de bâtiment

No de
fiche: **171**

- bâtiment principal d'intérêt patrimonial

IDENTIFICATION			
ADRESSE: 8861 <i>avenue Royale</i> Château-Richer			
NOM ou RAISON SOCIALE:			
NO DE CADASTRE ACTUEL		NO DE CADASTRE ANCIEN	
NUMÉRO DE MATRICULE 6609 71 3596			
PÉRIODE de CONSTRUCTION 1851-1880	DATE AU RÔLE D'ÉVALUATION 1878	DATE CONNUE 1879	DATE ESTIMÉE
STATUT JURIDIQUE: sans statut			AFFECTATION CONTEMPORAINE, SOUS-TYPE maison unifamiliale isolée
FONCTION TRADITIONNELLE (présumée) maison d'habitation	AFFECTATION CONTEMPORAINE, TYPE résidentielle		

ARCHITECTURE					
TYPE ARCHITECTURAL B: toit à deux versants à pente moyenne					Sous type B 2
MATÉRIAU STRUCTURAL pierre	REVÊTEMENT de MUR 1 bardeau d'amiante	REVÊTEMENT DE MUR 2 crépi	REVÊTEMENT de TOIT tôle profilée		
FENÊTRES MATÉRIEAUX bois		PORTE MATÉRIEAUX bois			
PLAN de BASE rectangulaire	FONDATION crépi (enduit)	NOMBRE d'ÉTAGES 1 1/2	CORNICHE PARTICULIÈRE aucune		
FENÊTRE, TYPE à battants	FENÊTRES, SOUS TYPE à grands carreaux	LUCARNE à pignon	ORNEMENTATION 1 chambranles	ORNEMENTATION 2 planche	
GALERIE (façade principale)	TYPE perron		COUVERTURE couvert (e) par un auvent		GARDE-CORPS à barreaux
	DISPOSITION PARTICULIÈRE façade avant		STRUCTURE PARTICULIÈRE aucune		
CORPS SECONDAIRE	TYPE ou FONCTION TRADITIONNELLE dépense		NOMBRE 1		
	REVÊTEMENT de MUR (prédominant) planche à feuillure		REVÊTEMENT de TOIT (prédominant) tôle profilée		
REMARQUE (S) ADDITIONNELLE (S)					
<input checked="" type="checkbox"/> oui Ornementation 3 : portail et pilastres. <input type="checkbox"/> non Ornementation 4 : aisseliers. L'auvent est en tôle à baguettes. Les fenêtres de l'étage et des lucarnes sont en vinyle.					

ÉVALUATION			
ÉTAT PHYSIQUE excellent	ÉTAT D'AUTHENTICITÉ bon	POTENTIEL MONUMENTAL ET HISTORIQUE valeur de matérialité	VALEUR PATRIMONIALE supérieure

CLD - MRC de La Côte-de-Beaupré

ADRESSE: **8861**

avenue Royale

Château-Richer

No
171

MRC de La Côte-de-Beaupré
INVENTAIRE DU PATRIMOINE BÂTI
Fiche descriptive des bâtiments

DONNÉES HISTORIQUES

- oui Bâtie en 1879. Style Québécois. Terre de Jean Gagnon concédée en 1652.
 non + une plaque commémorative sur le mur.

AMÉNAGEMENT EXTERIEUR

ÉLÉMENT (S) PARTICULIER (S)

aucun

Environnement paysager, texte

AFFICHAGE

TYPE D'ENSEIGNE

NOMBRE DISPOSITION

aucun

TYPE de COMMERCE:



cédérom no : 3

Photo no 1 : DCP_2142

cédérom no : 3

Photo no 3 :

cédérom no : 3

Photo no 6 :



cédérom no : 3

Photo no 2 : DCP_2143

cédérom no : 3

Photo no 4 :

cédérom no : 3

Photo no 5 :

Date de la saisie de donnée 12/07/2002

CLD - MRC de La Côte-de-Beaupré

MRC de La Côte-de-Beaupré
INVENTAIRE DU PATRIMOINE BÂTI
 Fiche descriptive des bâtiments

Catégorie de bâtiment

No de
fiche: **172**

● croix

IDENTIFICATION			
ADRESSE: 8861 <i>avenue Royale</i> Château-Richer			
NOM ou RAISON SOCIALE:			
NO DE CADASTRE ACTUEL		NO DE CADASTRE ANCIEN	
NUMÉRO DE MATRICULE 6609 71 3596			
PÉRIODE de CONSTRUCTION	DATE AU RÔLE D'ÉVALUATION	DATE CONNUE	DATE ESTIMÉE
1851-1880		1872	
STATUT JURIDIQUE: sans statut			AFFECTATION CONTEMPORAINE, SOUS-TYPE
FONCTION TRADITIONNELLE (présumée)	AFFECTATION CONTEMPORAINE, TYPE		
croix de chemin	religieuse		autre

ARCHITECTURE				
TYPE ARCHITECTURAL				Sous type
aucun				
MATÉRIAU STRUCTURAL	REVÊTEMENT de MUR 1	REVÊTEMENT DE MUR 2	REVÊTEMENT de TOIT	
bois				
FENÊTRES MATÉRIAUX			PORTE MATÉRIAUX	
PLAN de BASE	FONDATION	NOMBRE d'ÉTAGES	CORNICHE PARTICULIÈRE	
FENÊTRE, TYPE	FENÊTRES, SOUS TYPE	LUCARNE	ORNEMENTATION 1	ORNEMENTATION 2
GALERIE (façade principale)	TYPE	COUVERTURE		GARDE-CORPS
	DISPOSITION PARTICULIÈRE	STRUCTURE PARTICULIÈRE		
CORPS SECONDAIRE	TYPE ou FONCTION TRADITIONNELLE	NOMBRE		
	REVÊTEMENT de MUR (prédominant)	REVÊTEMENT de TOIT (prédominant)		
REMARQUE (S) ADDITIONNELLE (S)				
<input checked="" type="checkbox"/> oui La croix se situe à l'ouest de 8867. <input type="checkbox"/> non Croix en bois avec un coeur en métal + échelle en tubes métalliques. Socle en béton. Indication "IN-RI" en haut sur un morceau de bois.				

ÉVALUATION			
ÉTAT PHYSIQUE	ETAT D'AUTHENTICITÉ	POTENTIEL MONUMENTAL ET HISTORIQUE	VALEUR PATRIMONIALE
bon	bon	valeur d'usage	supérieure

CLD - MRC de La Côte-de-Beaupré

ADRESSE: **8861**

avenue Royale

Château-Richer

No
172

MRC de La Côte-de-Beaupré
INVENTAIRE DU PATRIMOINE BÂTI
Fiche descriptive des bâtiments

DONNÉES HISTORIQUES

- oui
 non

AMÉNAGEMENT EXTERIEUR

ÉLÉMENT (S) PARTICULIER (S)

aménagement floral

Environnement paysager, texte

Rosiers è la base.

AFFICHAGE

TYPE D'ENSEIGNE	NOMBRE	DISPOSITION
aucun		
TYPE de COMMERCE:		



cédérom no : 3

Photo no 1 : DCP_2144

cédérom no : 3

Photo no 2 :

cédérom no : 3

Photo no 3 :

cédérom no : 3

Photo no 4 :

cédérom no : 3

Photo no 6 :

cédérom no : 3

Photo no 5 :

Date de la saisie de donnée 12/07/2002

CLD - MRC de La Côte-de-Beaupré

MRC de La Côte-de-Beaupré
INVENTAIRE DU PATRIMOINE BÂTI
 Fiche descriptive des bâtiments

Catégorie de bâtiment

No de
fiche: **170**

● bâtiment secondaire d'intérêt patrimonial

IDENTIFICATION			
ADRESSE: 8861 <i>avenue Royale</i> Château-Richer			
NOM ou RAISON SOCIALE:			
NO DE CADASTRE ACTUEL		NO DE CADASTRE ANCIEN	
NUMÉRO DE MATRICULE 6609 71 3596			
PÉRIODE de CONSTRUCTION	DATE AU RÔLE D'ÉVALUATION	DATE CONNUE	DATE ESTIMÉE
1851-1880			1878
STATUT JURIDIQUE: sans statut			AFFECTATION CONTEMPORAINE, SOUS-TYPE bâtiment secondaire
FONCTION TRADITIONNELLE (présumée)	AFFECTATION CONTEMPORAINE, TYPE		
caveau à légumes	agricole		

ARCHITECTURE					
TYPE ARCHITECTURAL Aucun					Sous type
MATÉRIAU STRUCTURAL	REVÊTEMENT de MUR 1	REVÊTEMENT DE MUR 2	REVÊTEMENT de TOIT		
pierre	crépi		tôle profilée		
FENÊTRES MATÉRIAUX			PORTE MATÉRIAUX bois		
PLAN de BASE	FONDATION	NOMBRE d'ÉTAGES	CORNICHE PARTICULIÈRE		
FENÊTRE, TYPE	FENÊTRES, SOUS TYPE	LUCARNE	ORNEMENTATION 1	ORNEMENTATION 2	
GALERIE (façade principale)	TYPE		COUVERTURE		GARDE-CORPS
	DISPOSITION PARTICULIÈRE		STRUCTURE PARTICULIÈRE		
CORPS SECONDAIRE	TYPE ou FONCTION TRADITIONNELLE		NOMBRE		
	REVÊTEMENT de MUR (prédominant)		REVÊTEMENT de TOIT (prédominant)		
REMARQUE (S) ADDITIONNELLE (S)					
<input type="checkbox"/> oui <input checked="" type="checkbox"/> non					

ÉVALUATION			
ÉTAT PHYSIQUE	ETAT D'AUTHENTICITÉ	POTENTIEL MONUMENTAL ET HISTORIQUE	VALEUR PATRIMONIALE
moyen	bon	valeur d'usage	supérieure

CLD - MRC de La Côte-de-Beaupré

ADRESSE: **8861** *avenue Royale*

Château-Richer

No
170

MRC de La Côte-de-Beaupré
INVENTAIRE DU PATRIMOINE BÂTI
Fiche descriptive des bâtiments

DONNÉES HISTORIQUES

- oui
 non

AMÉNAGEMENT EXTERIEUR

ÉLÉMENT (S) PARTICULIER (S)

aucun

Environnement paysager, texte

AFFICHAGE

TYPE D'ENSEIGNE

NOMBRE DISPOSITION

aucun

TYPE de COMMERCE:



cédérom no : 3

Photo no 1 : DCP_2141

cédérom no : 3

Photo no 3 :

cédérom no : 3

Photo no 6 :

cédérom no : 3

Photo no 2 :

cédérom no : 3

Photo no 4 :

cédérom no : 3

Photo no 5 :

Date de la saisie de donnée 12/07/2002

CLD - MRC de La Côte-de-Beaupré

MRC de La Côte-de-Beaupré
INVENTAIRE DU PATRIMOINE BÂTI
 Fiche descriptive des bâtiments

Catégorie de bâtiment

No de
fiche: **195**

- bâtiment principal d'intérêt patrimonial

IDENTIFICATION			
ADRESSE: 8910 <i>avenue Royale</i> Château-Richer			
NOM ou RAISON SOCIALE:			
NO DE CADASTRE ACTUEL		NO DE CADASTRE ANCIEN	
NUMÉRO DE MATRICULE 6709 04 4525			
PÉRIODE de CONSTRUCTION 1600-1760	DATE AU RÔLE D'ÉVALUATION 1700	DATE CONNUE	DATE ESTIMÉE
STATUT JURIDIQUE: sans statut			AFFECTATION CONTEMPORAINE, SOUS-TYPE maison unifamiliale isolée
FONCTION TRADITIONNELLE (présumée) maison d'habitation	AFFECTATION CONTEMPORAINE, TYPE résidentielle		

ARCHITECTURE				
TYPE ARCHITECTURAL B: toit à deux versants à pente moyenne				Sous type B 2
MATÉRIAU STRUCTURAL pierre	REVÊTEMENT de MUR 1 crépi	REVÊTEMENT DE MUR 2 pierre calcaire	REVÊTEMENT de TOIT tôle profilée	
FENÊTRES MATÉRIEAUX bois		PORTE MATÉRIEAUX bois		
PLAN de BASE rectangulaire	FONDATION crépi (enduit)	NOMBRE d'ÉTAGES 1 1/2	CORNICHE PARTICULIÈRE aucune	
FENÊTRE, TYPE à battants	FENÊTRES, SOUS TYPE à grands carreaux	LUCARNE à pignon	ORNEMENTATION 1 aucune	ORNEMENTATION 2 aucune
GALERIE (façade principale)	TYPE galerie basse	COUVERTURE couvert (e) par l'avant-toit		GARDE-CORPS aucun
	DISPOSITION PARTICULIÈRE autre	STRUCTURE PARTICULIÈRE aucune		
CORPS SECONDAIRE	TYPE ou FONCTION TRADITIONNELLE dépense	NOMBRE 1		
	REVÊTEMENT de MUR (prédominant) crépi	REVÊTEMENT de TOIT (prédominant) indéterminé		
REMARQUE (S) ADDITIONNELLE (S)				
<input checked="" type="checkbox"/> oui La façade principale et la galerie se trouvent à l'arrière. <input type="checkbox"/> non Cheminées en crépi.				

ÉVALUATION			
ÉTAT PHYSIQUE excellent	ÉTAT D'AUTHENTICITÉ bon	POTENTIEL MONUMENTAL ET HISTORIQUE valeur d'âge	VALEUR PATRIMONIALE supérieure

CLD - MRC de La Côte-de-Beaupré

ADRESSE: **8910**

avenue Royale

Château-Richer

No
195

INVENTAIRE DU PATRIMOINE BÂTI

Fiche descriptive des bâtiments

DONNÉES HISTORIQUES

- oui Cette maison qu'on appelle Maison Cloutier est, dit-on, la plus ancienne de Château-Richer. Le concession de la terre a été faite dès 1640 à Claude Estienne. L'ancêtre de tous les Cloutier est Zacharie qui se marie à Xainte Dupont en 1616 en Normandie, en France. Ses trois fils sont arrivés au pays avec Robert Giffard. L'un de ses fils alla s'établir à Québec (Charles), un autre dans le " haut du Château" (Zacharie, fils) et le dernier (Jean) à la rivière Sault-à-la-Puce. La famille Cloutier habita durant plusieurs générations dans cette maison qui fut vendue en 1965. Son nouveau propriétaire la convertit en restaurant "La Fine Gueule".
- non

AMÉNAGEMENT EXTERIEUR

ÉLÉMENT (S) PARTICULIER (S)

aucun

Environnement paysager, texte

AFFICHAGE

TYPE D'ENSEIGNE

aucun

NOMBRE DISPOSITION

TYPE de COMMERCE:



cédérom no : 3

Photo no 1 : DCP_2191



cédérom no : 3

Photo no 2 : DCP_2192

cédérom no : 3

Photo no 3 :

cédérom no : 3

Photo no 4 :

cédérom no : 3

Photo no 6 :

cédérom no : 3

Photo no 5 :

Date de la saisie de donnée 15/07/2002

CLD - MRC de La Côte-de-Beaupré

MRC de La Côte-de-Beaupré
INVENTAIRE DU PATRIMOINE BÂTI
 Fiche descriptive des bâtiments

Catégorie de bâtiment

No de
fiche: **196**

● bâtiment secondaire d'intérêt patrimonial

IDENTIFICATION			
ADRESSE: <i>8910</i> <i>avenue Royale</i> <i>Château-Richer</i>			
NOM ou RAISON SOCIALE:			
NO DE CADASTRE ACTUEL		NO DE CADASTRE ANCIEN	
NUMÉRO DE MATRICULE <i>6709 04 4525</i>			
PÉRIODE de CONSTRUCTION <i>1830-1850</i>	DATE AU RÔLE D'ÉVALUATION	DATE CONNUE	DATE ESTIMÉE <i>1850</i>
STATUT JURIDIQUE: <i>sans statut</i>			AFFECTATION CONTEMPORAINE, SOUS-TYPE <i>bâtiment secondaire</i>
FONCTION TRADITIONNELLE (présumée) <i>caveau à légumes</i>	AFFECTATION CONTEMPORAINE, TYPE <i>agricole</i>		

ARCHITECTURE					
TYPE ARCHITECTURAL Aucun					Sous type
MATÉRIAU STRUCTURAL <i>pierre</i>	REVÊTEMENT de MUR 1 <i>pierre calcaire</i>		REVÊTEMENT DE MUR 2	REVÊTEMENT de TOIT <i>autre</i>	
FENÊTRES MATÉRIAUX			PORTE MATÉRIAUX <i>bois</i>		
PLAN de BASE	FONDATION <i>pierre</i>	NOMBRE d'ÉTAGES	CORNICHE PARTICULIÈRE		
FENÊTRE, TYPE	FENÊTRES, SOUS TYPE	LUCARNE	ORNEMENTATION 1	ORNEMENTATION 2	
GALERIE (façade principale)	TYPE		COUVERTURE		GARDE-CORPS
	DISPOSITION PARTICULIÈRE		STRUCTURE PARTICULIÈRE		
CORPS SECONDAIRE	TYPE ou FONCTION TRADITIONNELLE		NOMBRE		
	REVÊTEMENT de MUR (prédominant)		REVÊTEMENT de TOIT (prédominant)		
REMARQUE (S) ADDITIONNELLE (S)					
<input checked="" type="checkbox"/> oui Murs en pierre. <input type="checkbox"/> non Toit en bois.					

ÉVALUATION			
ÉTAT PHYSIQUE <i>moyen</i>	ÉTAT D'AUTHENTICITÉ <i>moyen</i>	POTENTIEL MONUMENTAL ET HISTORIQUE <i>valeur d'usage</i>	VALEUR PATRIMONIALE <i>forte</i>

CLD - MRC de La Côte-de-Beaupré

ADRESSE: *8910*

avenue Royale

Château-Richer

No
196

MRC de La Côte-de-Beaupré
INVENTAIRE DU PATRIMOINE BÂTI
Fiche descriptive des bâtiments

DONNÉES HISTORIQUES

- oui
 non

AMÉNAGEMENT EXTERIEUR

ÉLÉMENT (S) PARTICULIER (S)

aménagement particulier du terrain

Environnement paysager, texte

Caveau construit dans la falaise.

AFFICHAGE

TYPE D'ENSEIGNE

NOMBRE DISPOSITION

aucun

TYPE de COMMERCE:



cédérom no : 3

Photo no 1 : DCP_2193

cédérom no : 3

Photo no 2 :

cédérom no : 3

Photo no 3 :

cédérom no : 3

Photo no 4 :

cédérom no : 3

Photo no 6 :

cédérom no : 3

Photo no 5 :

Date de la saisie de donnée 15/07/2002

CLD - MRC de La Côte-de-Beaupré

MRC de La Côte-de-Beaupré
INVENTAIRE DU PATRIMOINE BÂTI
 Fiche descriptive des bâtiments

Catégorie de bâtiment

No de
fiche: **173**

- bâtiment principal d'intérêt patrimonial

IDENTIFICATION			
ADRESSE: 8931 <i>avenue Royale</i> Château-Richer			
NOM ou RAISON SOCIALE: Le clos des Brumes (B&B).			
NO DE CADASTRE ACTUEL		NO DE CADASTRE ANCIEN	
NUMÉRO DE MATRICULE 6807 83 9429			
PÉRIODE de CONSTRUCTION 1600-1760	DATE AU RÔLE D'ÉVALUATION 1740	DATE CONNUE	DATE ESTIMÉE
STATUT JURIDIQUE: sans statut			AFFECTATION CONTEMPORAINE, SOUS-TYPE maison unifamiliale isolée
FONCTION TRADITIONNELLE (présumée) maison d'habitation	AFFECTATION CONTEMPORAINE, TYPE résidentielle		

ARCHITECTURE				
TYPE ARCHITECTURAL D: toit à pente brisée				Sous type D 1
MATÉRIAU STRUCTURAL pierre	REVÊTEMENT de MUR 1 crépi	REVÊTEMENT DE MUR 2 tôle en plaques	REVÊTEMENT de TOIT tôle en plaques	
FENÊTRES MATÉRIAUX bois		PORTE MATÉRIAUX bois		
PLAN de BASE rectangulaire	FONDATION crépi (enduit)	NOMBRE d'ÉTAGES 2	CORNICHE PARTICULIÈRE aucune	
FENÊTRE, TYPE à battants	FENÊTRES, SOUS TYPE à grands carreaux	LUCARNE à pignon	ORNEMENTATION 1 chambranles	ORNEMENTATION 2 aucune
GALERIE (façade principale)	TYPE aucune		COUVERTURE aucune	
	DISPOSITION PARTICULIÈRE aucune		STRUCTURE PARTICULIÈRE aucune	
CORPS SECONDAIRE	TYPE ou FONCTION TRADITIONNELLE cuisine d'été		NOMBRE 1	
	REVÊTEMENT de MUR (prédominant) planche unie (horizontale)		REVÊTEMENT de TOIT (prédominant) tôle en plaques	
REMARQUE (S) ADDITIONNELLE (S)				
<input checked="" type="checkbox"/> oui Le terrasson est en tôle profilée. <input type="checkbox"/> non La porte d'en arrière ainsi que celle du côté sont en métal. La cuisine d'été est sur le MLD. Il y a également une dépense en pierre avec un toit en tôle profilée à l'arrière de la maison. 1 cheminée en pierre.				

ÉVALUATION			
ÉTAT PHYSIQUE bon	ÉTAT D'AUTHENTICITÉ bon	POTENTIEL MONUMENTAL ET HISTORIQUE valeur d'âge	VALEUR PATRIMONIALE exceptionnelle

CLD - MRC de La Côte-de-Beaupré

ADRESSE: **8931**

avenue Royale

Château-Richer

No
173

MRC de La Côte-de-Beaupré
INVENTAIRE DU PATRIMOINE BÂTI
Fiche descriptive des bâtiments

DONNÉES HISTORIQUES

oui Maison construite vers 1740. La terre appartenait à la famille Drouin. La maison a été
 non endommagée par le feu lors de la guerre de la Conquête.

AMÉNAGEMENT EXTERIEUR

ÉLÉMENT (S) PARTICULIER (S)

aucun

Environnement paysager, texte

AFFICHAGE

TYPE D'ENSEIGNE

NOMBRE DISPOSITION

aucun

TYPE de COMMERCE:



cédérom no : 3

Photo no 1 : DCP_2145

cédérom no : 3

Photo no 3 :

cédérom no : 3

Photo no 6 :



cédérom no : 3

Photo no 2 : DCP_2146

cédérom no : 3

Photo no 4 :

cédérom no : 3

Photo no 5 :

Date de la saisie de donnée 12/07/2002

CLD - MRC de La Côte-de-Beaupré

MRC de La Côte-de-Beaupré
INVENTAIRE DU PATRIMOINE BÂTI
 Fiche descriptive des bâtiments

Catégorie de bâtiment

No de
fiche: **174**

● bâtiment secondaire d'intérêt patrimonial

IDENTIFICATION			
ADRESSE: 8931 <i>avenue Royale</i> Château-Richer			
NOM ou RAISON SOCIALE:			
NO DE CADASTRE ACTUEL		NO DE CADASTRE ANCIEN	
NUMÉRO DE MATRICULE 6807 83 9429			
PÉRIODE de CONSTRUCTION 1881-1900	DATE AU RÔLE D'ÉVALUATION	DATE CONNUE	DATE ESTIMÉE 1900
STATUT JURIDIQUE: sans statut			AFFECTATION CONTEMPORAINE, SOUS-TYPE bâtiment secondaire
FONCTION TRADITIONNELLE (présumée) hangar	AFFECTATION CONTEMPORAINE, TYPE agricole		

ARCHITECTURE					
TYPE ARCHITECTURAL I : bâtiment secondaire					Sous type
MATÉRIAU STRUCTURAL bois	REVÊTEMENT de MUR 1 planche unie (verticale)		REVÊTEMENT DE MUR 2	REVÊTEMENT de TOIT tôle profilée	
FENÊTRES MATÉRIAUX bois			PORTE MATÉRIAUX bois		
PLAN de BASE rectangulaire	FONDATION indéterminé	NOMBRE d'ÉTAGES 1	CORNICHE PARTICULIÈRE aucune		
FENÊTRE, TYPE fixe	FENÊTRES, SOUS TYPE à grands carreaux	LUCARNE aucune	ORNEMENTATION 1 aucune	ORNEMENTATION 2 aucune	
GALERIE (façade principale)	TYPE		COUVERTURE		GARDE-CORPS
	DISPOSITION PARTICULIÈRE		STRUCTURE PARTICULIÈRE		
CORPS SECONDAIRE	TYPE ou FONCTION TRADITIONNELLE agrandissement		NOMBRE 1		
	REVÊTEMENT de MUR (prédominant) planche unie (horizontale)		REVÊTEMENT de TOIT (prédominant) indéterminé		
REMARQUE (S) ADDITIONNELLE (S)					
<input type="checkbox"/> oui <input checked="" type="checkbox"/> non					

ÉVALUATION			
ÉTAT PHYSIQUE bon	ÉTAT D'AUTHENTICITÉ bon	POTENTIEL MONUMENTAL ET HISTORIQUE valeur d'usage	VALEUR PATRIMONIALE forte

CLD - MRC de La Côte-de-Beaupré

ADRESSE: **8931**

avenue Royale

Château-Richer

No
174

MRC de La Côte-de-Beaupré
INVENTAIRE DU PATRIMOINE BÂTI
Fiche descriptive des bâtiments

DONNÉES HISTORIQUES

- oui
 non

AMÉNAGEMENT EXTERIEUR

ÉLÉMENT (S) PARTICULIER (S)

aucun

Environnement paysager, texte

AFFICHAGE

TYPE D'ENSEIGNE

NOMBRE DISPOSITION

aucun

TYPE de COMMERCE:



cédérom no : 3

Photo no 1 : DCP_2147

cédérom no : 3

Photo no 3 :

cédérom no : 3

Photo no 6 :

cédérom no : 3

Photo no 2 :

cédérom no : 3

Photo no 4 :

cédérom no : 3

Photo no 5 :

Date de la saisie de donnée 12/07/2002

CLD - MRC de La Côte-de-Beaupré

MRC de La Côte-de-Beaupré
INVENTAIRE DU PATRIMOINE BÂTI
 Fiche descriptive des bâtiments

Catégorie de bâtiment

No de
fiche: **175**

● bâtiment principal d'intérêt patrimonial

IDENTIFICATION			
ADRESSE: 8947 avenue Royale Château-Richer			
NOM ou RAISON SOCIALE:			
NO DE CADASTRE ACTUEL		NO DE CADASTRE ANCIEN	
NUMÉRO DE MATRICULE 6907 03 2341			
PÉRIODE de CONSTRUCTION	DATE AU RÔLE D'ÉVALUATION	DATE CONNUE	DATE ESTIMÉE
1600-1760	1650		
STATUT JURIDIQUE: sans statut			AFFECTATION CONTEMPORAINE, SOUS-TYPE
FONCTION TRADITIONNELLE (présumée)		AFFECTATION CONTEMPORAINE, TYPE	
maison d'habitation		résidentielle	maison unifamiliale isolée

ARCHITECTURE				
TYPE ARCHITECTURAL B: toit à deux versants à pente moyenne				Sous type B 2
MATÉRIAU STRUCTURAL	REVÊTEMENT de MUR 1	REVÊTEMENT DE MUR 2	REVÊTEMENT de TOIT	
pierre	pierre de taille	planche unie	tôle profilée	
FENÊTRES MATÉRIAUX bois		PORTE MATÉRIAUX bois		
PLAN de BASE	FONDATION	NOMBRE d'ÉTAGES	CORNICHE PARTICULIÈRE	
rectangulaire	pierre	1 1/2	aucune	
FENÊTRE, TYPE	FENÊTRES, SOUS TYPE	LUCARNE	ORNEMENTATION 1	ORNEMENTATION 2
à battants	à grands carreaux	à pignon	chambranles	aucune
GALERIE (façade principale)	TYPE		COUVERTURE	GARDE-CORPS
	aucune		aucune	
CORPS SECONDAIRE	DISPOSITION PARTICULIÈRE		STRUCTURE PARTICULIÈRE	
	aucune		aucune	
CORPS SECONDAIRE	TYPE ou FONCTION TRADITIONNELLE		NOMBRE	
	cuisine d'été		1	
CORPS SECONDAIRE	REVÊTEMENT de MUR (prédominant)		REVÊTEMENT de TOIT (prédominant)	
	planche unie (verticale)		tôle profilée	
REMARQUE (S) ADDITIONNELLE (S)				
<input checked="" type="checkbox"/> oui 1 cheminée en tôle unie. <input type="checkbox"/> non				

ÉVALUATION			
ÉTAT PHYSIQUE	ÉTAT D'AUTHENTICITÉ	POTENTIEL MONUMENTAL ET HISTORIQUE	VALEUR PATRIMONIALE
moyen	bon	valeur d'âge	supérieure

CLD - MRC de La Côte-de-Beaupré

ADRESSE: 8947

avenue Royale

Château-Richer

No
175

MRC de La Côte-de-Beaupré
INVENTAIRE DU PATRIMOINE BÂTI
Fiche descriptive des bâtiments

DONNÉES HISTORIQUES

oui Bâtie à la fin du 18e siècle. Style français. Terre de Robert Drouin concédée en 1650. (affiche de bois)
 non
Ancien inventaire : 1648.

AMÉNAGEMENT EXTERIEUR

ÉLÉMENT (S) PARTICULIER (S)

aucun

Environnement paysager, texte

AFFICHAGE

TYPE D'ENSEIGNE	NOMBRE	DISPOSITION
aucun		
TYPE de COMMERCE:		



cédérom no : 3

Photo no 1 : DCP_2148

cédérom no : 3

Photo no 3 :

cédérom no : 3

Photo no 6 :



cédérom no : 3

Photo no 2 : DCP_2149

cédérom no : 3

Photo no 4 :

cédérom no : 3

Photo no 5 :

Date de la saisie de donnée 12/07/2002

CLD - MRC de La Côte-de-Beaupré

MRC de La Côte-de-Beaupré
INVENTAIRE DU PATRIMOINE BÂTI
 Fiche descriptive des bâtiments

Catégorie de bâtiment

No de
fiche: **176**

- bâtiment principal d'intérêt patrimonial

IDENTIFICATION			
ADRESSE: 8949 <i>avenue Royale</i> Château-Richer			
NOM ou RAISON SOCIALE:			
NO DE CADASTRE ACTUEL		NO DE CADASTRE ANCIEN	
NUMÉRO DE MATRICULE 6907 03 4359			
PÉRIODE de CONSTRUCTION 1851-1880	DATE AU RÔLE D'ÉVALUATION 1900	DATE CONNUE	DATE ESTIMÉE
STATUT JURIDIQUE: sans statut			AFFECTATION CONTEMPORAINE, SOUS-TYPE maison unifamiliale isolée
FONCTION TRADITIONNELLE (présumée) maison d'habitation	AFFECTATION CONTEMPORAINE, TYPE résidentielle		

ARCHITECTURE				
TYPE ARCHITECTURAL B: toit à deux versants à pente moyenne				Sous type B 2
MATÉRIAU STRUCTURAL bois	REVÊTEMENT de MUR 1 bardeau d'amiante	REVÊTEMENT DE MUR 2	REVÊTEMENT de TOIT tôle profilée	
FENÊTRES MATÉRIAUX bois (moderne)		PORTE MATÉRIAUX métal		
PLAN de BASE rectangulaire	FONDATION crépi (enduit)	NOMBRE d'ÉTAGES 1 1/2	CORNICHE PARTICULIÈRE aucune	
FENÊTRE, TYPE à guillotine	FENÊTRES, SOUS TYPE ne s'applique pas	LUCARNE à pignon	ORNEMENTATION 1 aucune	ORNEMENTATION 2 aucune
GALERIE (façade principale)	TYPE perron bas	COUVERTURE couvert (e) par un auvent		GARDE-CORPS aucun
	DISPOSITION PARTICULIÈRE façade avant	STRUCTURE PARTICULIÈRE aucune		
CORPS SECONDAIRE	TYPE ou FONCTION TRADITIONNELLE cuisine d'été	NOMBRE 1		
	REVÊTEMENT de MUR (prédominant) bardeau d'amiante	REVÊTEMENT de TOIT (prédominant) indéterminé		
REMARQUE (S) ADDITIONNELLE (S)				
<input type="checkbox"/> oui <input checked="" type="checkbox"/> non				

ÉVALUATION			
ÉTAT PHYSIQUE faible	ÉTAT D'AUTHENTICITÉ moyen	POTENTIEL MONUMENTAL ET HISTORIQUE valeur de matérialité	VALEUR PATRIMONIALE moyenne

CLD - MRC de La Côte-de-Beaupré

ADRESSE: **8949**

avenue Royale

Château-Richer

No
176

MRC de La Côte-de-Beaupré
INVENTAIRE DU PATRIMOINE BÂTI
Fiche descriptive des bâtiments

DONNÉES HISTORIQUES

- oui
 non

AMÉNAGEMENT EXTERIEUR

ÉLÉMENT (S) PARTICULIER (S)

aucun

Environnement paysager, texte

AFFICHAGE

TYPE D'ENSEIGNE

NOMBRE DISPOSITION

aucun

TYPE de COMMERCE:



cédérom no : 3

Photo no 1 : DCP_2150

cédérom no : 3

Photo no 3 :

cédérom no : 3

Photo no 6 :



cédérom no : 3

Photo no 2 : DCP_2151

cédérom no : 3

Photo no 4 :

cédérom no : 3

Photo no 5 :

Date de la saisie de donnée 12/07/2002

CLD - MRC de La Côte-de-Beaupré

MRC de La Côte-de-Beaupré
INVENTAIRE DU PATRIMOINE BÂTI
 Fiche descriptive des bâtiments

Catégorie de bâtiment

No de
fiche: **197**

● bâtiment principal d'intérêt patrimonial

IDENTIFICATION			
ADRESSE: 8954 <i>avenue Royale</i> Château-Richer			
NOM ou RAISON SOCIALE:			
NO DE CADASTRE ACTUEL		NO DE CADASTRE ANCIEN	
NUMÉRO DE MATRICULE 6709 36 0520			
PÉRIODE de CONSTRUCTION	DATE AU RÔLE D'ÉVALUATION	DATE CONNUE	DATE ESTIMÉE
1851-1880	1875		
STATUT JURIDIQUE: sans statut			AFFECTATION CONTEMPORAINE, SOUS-TYPE maison unifamiliale isolée
FONCTION TRADITIONNELLE (présumée)	AFFECTATION CONTEMPORAINE, TYPE		
maison d'habitation	résidentielle		

ARCHITECTURE				
TYPE ARCHITECTURAL D: toit à pente brisée				Sous type D 2
MATÉRIAU STRUCTURAL	REVÊTEMENT de MUR 1	REVÊTEMENT DE MUR 2	REVÊTEMENT de TOIT	
bois	clin d'aluminium		tôle à la canadienne	
FENÊTRES MATÉRIAUX bois		PORTE MATÉRIAUX bois (moderne)		
PLAN de BASE	FONDATION	NOMBRE d'ÉTAGES	CORNICHE PARTICULIÈRE	
carré	crépi (enduit)	2	à consoles	
FENÊTRE, TYPE	FENÊTRES, SOUS TYPE	LUCARNE	ORNEMENTATION 1	ORNEMENTATION 2
à battants	à grands carreaux	à pignon	cheminée	tourelle
GALERIE (façade principale)	TYPE galerie		COUVERTURE couvert (e) par un auvent	
	DISPOSITION PARTICULIÈRE façade avant		STRUCTURE PARTICULIÈRE aucune	
CORPS SECONDAIRE	TYPE ou FONCTION TRADITIONNELLE agrandissement		NOMBRE 1	
	REVÊTEMENT de MUR (prédominant) clin d'aluminium		REVÊTEMENT de TOIT (prédominant) indéterminé	
REMARQUE (S) ADDITIONNELLE (S)				
<input checked="" type="checkbox"/> oui Les fenêtres du MLG + quelques lucarnes sont en vinyle. <input type="checkbox"/> non Les ouvertures sont arquées. Ornementation 3 : impostes et baies latérales. L'auvent est en tôle à baguettes.				

ÉVALUATION			
ÉTAT PHYSIQUE	ÉTAT D'AUTHENTICITÉ	POTENTIEL MONUMENTAL ET HISTORIQUE	VALEUR PATRIMONIALE
excellent	bon	valeur de matérialité	supérieure

CLD - MRC de La Côte-de-Beaupré

ADRESSE: **8954**

avenue Royale

Château-Richer

No
197

MRC de La Côte-de-Beaupré
INVENTAIRE DU PATRIMOINE BÂTI
Fiche descriptive des bâtiments

DONNÉES HISTORIQUES

- oui
 non

AMÉNAGEMENT EXTERIEUR

ÉLÉMENT (S) PARTICULIER (S)

aucun

Environnement paysager, texte

AFFICHAGE

TYPE D'ENSEIGNE

NOMBRE DISPOSITION

aucun

TYPE de COMMERCE:



cédérom no : 3

Photo no 1 : DCP_2194

cédérom no : 3

Photo no 3 :

cédérom no : 3

Photo no 6 :



cédérom no : 3

Photo no 2 : DCP_2195

cédérom no : 3

Photo no 4 :

cédérom no : 3

Photo no 5 :

Date de la saisie de donnée 15/07/2002

CLD - MRC de La Côte-de-Beaupré

MRC de La Côte-de-Beaupré
INVENTAIRE DU PATRIMOINE BÂTI
 Fiche descriptive des bâtiments

Catégorie de bâtiment

No de
fiche: **198**

● bâtiment secondaire d'intérêt patrimonial

IDENTIFICATION			
ADRESSE: 8954 avenue Royale Château-Richer			
NOM ou RAISON SOCIALE:			
NO DE CADASTRE ACTUEL		NO DE CADASTRE ANCIEN	
NUMÉRO DE MATRICULE 6709 36 0520			
PÉRIODE de CONSTRUCTION	DATE AU RÔLE D'ÉVALUATION	DATE CONNUE	DATE ESTIMÉE
1881-1900			1900
STATUT JURIDIQUE: sans statut			AFFECTATION CONTEMPORAINE, SOUS-TYPE
FONCTION TRADITIONNELLE (présumée)	AFFECTATION CONTEMPORAINE, TYPE		
grange-étable	agricole		bâtiment secondaire

ARCHITECTURE					
TYPE ARCHITECTURAL					Sous type
I : bâtiment secondaire					
MATÉRIAU STRUCTURAL	REVÊTEMENT de MUR 1	REVÊTEMENT DE MUR 2	REVÊTEMENT de TOIT		
bois	planche unie (verticale)	tôle profilée	tôle profilée		
FENÊTRES MATÉRIAUX bois		PORTE MATÉRIAUX bois			
PLAN de BASE	FONDATION	NOMBRE d'ÉTAGES	CORNICHE PARTICULIÈRE		
rectangulaire	béton	1	aucune		
FENÊTRE, TYPE	FENÊTRES, SOUS TYPE	LUCARNE	ORNEMENTATION 1	ORNEMENTATION 2	
fixe	à grands carreaux	aucune	aucune	aucune	
GALERIE (façade principale)	TYPE	COUVERTURE		GARDE-CORPS	
	aucune	aucune			
CORPS SECONDAIRE	DISPOSITION PARTICULIÈRE	STRUCTURE PARTICULIÈRE			
	aucune	aucune			
CORPS SECONDAIRE	TYPE ou FONCTION TRADITIONNELLE	NOMBRE			
	portique	1			
CORPS SECONDAIRE	REVÊTEMENT de MUR (prédominant)	REVÊTEMENT de TOIT (prédominant)			
	bardeau d'amiante	tôle profilée			
REMARQUE (S) ADDITIONNELLE (S)					
<input checked="" type="checkbox"/> oui 2 silos. <input type="checkbox"/> non					

ÉVALUATION			
ÉTAT PHYSIQUE	ÉTAT D'AUTHENTICITÉ	POTENTIEL MONUMENTAL ET HISTORIQUE	VALEUR PATRIMONIALE
bon	bon	valeur d'usage	forte

CLD - MRC de La Côte-de-Beaupré

ADRESSE: 8954

avenue Royale

Château-Richer

No
198

MRC de La Côte-de-Beaupré
INVENTAIRE DU PATRIMOINE BÂTI
Fiche descriptive des bâtiments

DONNÉES HISTORIQUES

- oui
 non

AMÉNAGEMENT EXTERIEUR

ÉLÉMENT (S) PARTICULIER (S)

aucun

Environnement paysager, texte

AFFICHAGE

TYPE D'ENSEIGNE	NOMBRE	DISPOSITION
aucun		
TYPE de COMMERCE:		



cédérom no : 3

Photo no 1 : DCP_2196

cédérom no : 3

Photo no 2 :

cédérom no : 3

Photo no 3 :

cédérom no : 3

Photo no 4 :

cédérom no : 3

Photo no 6 :

cédérom no : 3

Photo no 5 :

Date de la saisie de donnée 15/07/2002

CLD - MRC de La Côte-de-Beaupré

MRC de La Côte-de-Beaupré
INVENTAIRE DU PATRIMOINE BÂTI
 Fiche descriptive des bâtiments

Catégorie de bâtiment

No de
fiche: **177**

● bâtiment principal d'intérêt patrimonial

IDENTIFICATION			
ADRESSE: <i>8971</i> <i>avenue Royale</i> <i>Château-Richer</i>			
NOM ou RAISON SOCIALE:			
NO DE CADASTRE ACTUEL		NO DE CADASTRE ANCIEN	
NUMÉRO DE MATRICULE <i>6907 15 6741</i>			
PÉRIODE de CONSTRUCTION	DATE AU RÔLE D'ÉVALUATION	DATE CONNUE	DATE ESTIMÉE
<i>1901-1930</i>	<i>1909</i>		
STATUT JURIDIQUE: <i>sans statut</i>			AFFECTATION CONTEMPORAINE, SOUS-TYPE <i>maison unifamiliale isolée</i>
FONCTION TRADITIONNELLE (présumée)	AFFECTATION CONTEMPORAINE, TYPE		
<i>maison d'habitation</i>	<i>résidentielle</i>		

ARCHITECTURE				
TYPE ARCHITECTURAL E: toit en pavillon				Sous type E 2
MATÉRIAU STRUCTURAL	REVÊTEMENT de MUR 1	REVÊTEMENT DE MUR 2	REVÊTEMENT de TOIT	
<i>bois</i>	<i>planche unie</i>		<i>bardeau de bois</i>	
FENÊTRES MATÉRIEAUX <i>bois</i>		PORTE MATÉRIEAUX <i>métal</i>		
PLAN de BASE	FONDATION	NOMBRE d'ÉTAGES	CORNICHE PARTICULIÈRE	
<i>carré</i>	<i>crépi (enduit)</i>	<i>1 1/2</i>	<i>aucune</i>	
FENÊTRE, TYPE	FENÊTRES, SOUS TYPE	LUCARNE	ORNEMENTATION 1	ORNEMENTATION 2
<i>fixe</i>	<i>ne s'applique pas</i>	<i>monumentale</i>	<i>aucune</i>	<i>aucune</i>
GALERIE (façade principale)	TYPE	COUVERTURE		GARDE-CORPS à barreaux
	<i>galerie</i>	<i>couvert (e) par un auvent</i>		
	DISPOSITION PARTICULIÈRE	STRUCTURE PARTICULIÈRE		
	<i>façade avant</i>	<i>aucune</i>		
CORPS SECONDAIRE	TYPE ou FONCTION TRADITIONNELLE	NOMBRE		
	<i>cuisine d'été</i>	<i>1</i>		
	REVÊTEMENT de MUR (prédominant)	REVÊTEMENT de TOIT (prédominant)		
	<i>planche unie (horizontale)</i>	<i>indéterminé</i>		
REMARQUE (S) ADDITIONNELLE (S)				
<input checked="" type="checkbox"/> oui <i>Auvent en tôle à baguettes.</i> <input type="checkbox"/> non <i>Les fenêtres de l'étage sont en vinyle.</i>				

ÉVALUATION			
ÉTAT PHYSIQUE	ÉTAT D'AUTHENTICITÉ	POTENTIEL MONUMENTAL ET HISTORIQUE	VALEUR PATRIMONIALE
<i>excellent</i>	<i>excellent</i>	<i>valeur de matérialité</i>	<i>supérieure</i>

CLD - MRC de La Côte-de-Beaupré

ADRESSE: *8971*

avenue Royale

Château-Richer

No
177

MRC de La Côte-de-Beaupré
INVENTAIRE DU PATRIMOINE BÂTI
Fiche descriptive des bâtiments

DONNÉES HISTORIQUES

- oui
 non

AMÉNAGEMENT EXTERIEUR

ÉLÉMENT (S) PARTICULIER (S)

aucun

Environnement paysager, texte

AFFICHAGE

TYPE D'ENSEIGNE

NOMBRE DISPOSITION

aucun

TYPE de COMMERCE:



cédérom no : 3

Photo no 1 : DCP_2152

cédérom no : 3

Photo no 3 :

cédérom no : 3

Photo no 6 :



cédérom no : 3

Photo no 2 : DCP_2153

cédérom no : 3

Photo no 4 :

cédérom no : 3

Photo no 5 :

Date de la saisie de donnée 12/07/2002

CLD - MRC de La Côte-de-Beaupré

MRC de La Côte-de-Beaupré
INVENTAIRE DU PATRIMOINE BÂTI
 Fiche descriptive des bâtiments

Catégorie de bâtiment

No de
fiche: **178**

● bâtiment secondaire d'intérêt patrimonial

IDENTIFICATION			
ADRESSE: <i>8971</i> <i>avenue Royale</i> <i>Château-Richer</i>			
NOM ou RAISON SOCIALE:			
NO DE CADASTRE ACTUEL		NO DE CADASTRE ANCIEN	
NUMÉRO DE MATRICULE <i>6907 15 6741</i>			
PÉRIODE de CONSTRUCTION <i>1901-1930</i>	DATE AU RÔLE D'ÉVALUATION	DATE CONNUE	DATE ESTIMÉE <i>1920</i>
STATUT JURIDIQUE: <i>sans statut</i>			AFFECTATION CONTEMPORAINE, SOUS-TYPE <i>bâtiment secondaire</i>
FONCTION TRADITIONNELLE (présumée) <i>hangar</i>	AFFECTATION CONTEMPORAINE, TYPE <i>indéterminée</i>		

ARCHITECTURE					
TYPE ARCHITECTURAL I : bâtiment secondaire					Sous type
MATÉRIAU STRUCTURAL <i>bois</i>	REVÊTEMENT de MUR 1 <i>planche unie (verticale)</i>		REVÊTEMENT DE MUR 2	REVÊTEMENT de TOIT <i>bardeau d'asphalte</i>	
FENÊTRES MATÉRIEAUX <i>bois</i>			PORTE MATÉRIEAUX <i>bois</i>		
PLAN de BASE <i>rectangulaire</i>	FONDATION <i>Pierre</i>	NOMBRE d'ÉTAGES <i>1</i>	CORNICHE PARTICULIÈRE <i>aucune</i>		
FENÊTRE, TYPE <i>fixe</i>	FENÊTRES, SOUS TYPE <i>à grands carreaux</i>	LUCARNE <i>aucune</i>	ORNEMENTATION 1 <i>aucune</i>	ORNEMENTATION 2 <i>aucune</i>	
GALERIE (façade principale)	TYPE <i>aucune</i>		COUVERTURE <i>aucune</i>		GARDE-CORPS <i>aucun</i>
	DISPOSITION PARTICULIÈRE <i>aucune</i>		STRUCTURE PARTICULIÈRE <i>aucune</i>		
CORPS SECONDAIRE	TYPE ou FONCTION TRADITIONNELLE <i>aucun</i>		NOMBRE		
	REVÊTEMENT de MUR (prédominant)		REVÊTEMENT de TOIT (prédominant)		
REMARQUE (S) ADDITIONNELLE (S)					
<input type="checkbox"/> oui <input checked="" type="checkbox"/> non					

ÉVALUATION			
ÉTAT PHYSIQUE <i>moyen</i>	ÉTAT D'AUTHENTICITÉ <i>bon</i>	POTENTIEL MONUMENTAL ET HISTORIQUE <i>valeur d'usage</i>	VALEUR PATRIMONIALE <i>moyenne</i>

CLD - MRC de La Côte-de-Beaupré

ADRESSE: *8971*

avenue Royale

Château-Richer

No
178

MRC de La Côte-de-Beaupré
INVENTAIRE DU PATRIMOINE BÂTI
Fiche descriptive des bâtiments

DONNÉES HISTORIQUES

- oui
 non

AMÉNAGEMENT EXTERIEUR

ÉLÉMENT (S) PARTICULIER (S)

aucun

Environnement paysager, texte

AFFICHAGE

TYPE D'ENSEIGNE

NOMBRE DISPOSITION

aucun

TYPE de COMMERCE:



cédérom no : 3

Photo no 1 : DCP_2154

cédérom no : 3

Photo no 2 :

cédérom no : 3

Photo no 3 :

cédérom no : 3

Photo no 4 :

cédérom no : 3

Photo no 6 :

cédérom no : 3

Photo no 5 :

Date de la saisie de donnée 12/07/2002

CLD - MRC de La Côte-de-Beaupré

MRC de La Côte-de-Beaupré
INVENTAIRE DU PATRIMOINE BÂTI
 Fiche descriptive des bâtiments

Catégorie de bâtiment

No de
fiche: **199**

- bâtiment principal d'intérêt patrimonial

IDENTIFICATION			
ADRESSE: 8972 <i>avenue Royale</i> Château-Richer			
NOM ou RAISON SOCIALE:			
NO DE CADASTRE ACTUEL		NO DE CADASTRE ANCIEN	
NUMÉRO DE MATRICULE 6907 25 1610			
PÉRIODE de CONSTRUCTION 1901-1930	DATE AU RÔLE D'ÉVALUATION 1908	DATE CONNUE	DATE ESTIMÉE
STATUT JURIDIQUE: sans statut			AFFECTATION CONTEMPORAINE, SOUS-TYPE maison unifamiliale isolée
FONCTION TRADITIONNELLE (présumée) maison d'habitation	AFFECTATION CONTEMPORAINE, TYPE résidentielle		

ARCHITECTURE					
TYPE ARCHITECTURAL G: toit plat					Sous type
MATÉRIAU STRUCTURAL bois	REVÊTEMENT de MUR 1 clin de bois		REVÊTEMENT DE MUR 2	REVÊTEMENT de TOIT multicouche	
FENÊTRES MATÉRIAUX bois			PORTE MATÉRIAUX bois		
PLAN de BASE carré	FONDATION crépi (enduit)	NOMBRE d'ÉTAGES 2	CORNICHE PARTICULIÈRE à consoles		
FENÊTRE, TYPE à battants	FENÊTRES, SOUS TYPE à grands carreaux	LUCARNE aucune	ORNEMENTATION 1 chambranles	ORNEMENTATION 2 portail	
GALERIE (façade principale)	TYPE galeries superposées		COUVERTURE couvert (e) par un auvent		GARDE-CORPS à barreaux
	DISPOSITION PARTICULIÈRE façade avant		STRUCTURE PARTICULIÈRE aucune		
CORPS SECONDAIRE	TYPE ou FONCTION TRADITIONNELLE agrandissement		NOMBRE 1		
	REVÊTEMENT de MUR (prédominant) clin de bois		REVÊTEMENT de TOIT (prédominant) indéterminé		
REMARQUE (S) ADDITIONNELLE (S)					
<input checked="" type="checkbox"/> oui L'auvent est en tôle unie. <input type="checkbox"/> non Fronton sur l'auvent.					

ÉVALUATION			
ÉTAT PHYSIQUE excellent	ÉTAT D'AUTHENTICITÉ bon	POTENTIEL MONUMENTAL ET HISTORIQUE valeur d'art	VALEUR PATRIMONIALE supérieure

CLD - MRC de La Côte-de-Beaupré

ADRESSE: **8972**

avenue Royale

Château-Richer

No
199

MRC de La Côte-de-Beaupré
INVENTAIRE DU PATRIMOINE BÂTI
Fiche descriptive des bâtiments

DONNÉES HISTORIQUES

oui Maison à toit plat d'esprit "Boomtown".
 non

AMÉNAGEMENT EXTERIEUR

ÉLÉMENT (S) PARTICULIER (S)

aucun

Environnement paysager, texte

AFFICHAGE

TYPE D'ENSEIGNE

NOMBRE DISPOSITION

aucun

TYPE de COMMERCE:



cédérom no : 3

Photo no 1 : DCP_2197

cédérom no : 3

Photo no 3 :

cédérom no : 3

Photo no 6 :



cédérom no : 3

Photo no 2 : DCP_2198

cédérom no : 3

Photo no 4 :

cédérom no : 3

Photo no 5 :

Date de la saisie de donnée 15/07/2002

CLD - MRC de La Côte-de-Beaupré

MRC de La Côte-de-Beaupré
INVENTAIRE DU PATRIMOINE BÂTI
 Fiche descriptive des bâtiments

Catégorie de bâtiment

No de
fiche: **179**

- bâtiment principal d'intérêt patrimonial

IDENTIFICATION			
ADRESSE: 8975 <i>avenue Royale</i> Château-Richer			
NOM ou RAISON SOCIALE:			
NO DE CADASTRE ACTUEL		NO DE CADASTRE ANCIEN	
NUMÉRO DE MATRICULE 6917 25 0258			
PÉRIODE de CONSTRUCTION 1881-1900	DATE AU RÔLE D'ÉVALUATION 1915	DATE CONNUE	DATE ESTIMÉE
STATUT JURIDIQUE: sans statut			AFFECTATION CONTEMPORAINE, SOUS-TYPE maison unifamiliale isolée
FONCTION TRADITIONNELLE (présumée) maison d'habitation	AFFECTATION CONTEMPORAINE, TYPE résidentielle		

ARCHITECTURE				
TYPE ARCHITECTURAL D: toit à pente brisée				Sous type D 2
MATÉRIAU STRUCTURAL bois	REVÊTEMENT de MUR 1 brique	REVÊTEMENT DE MUR 2	REVÊTEMENT de TOIT tôle profilée	
FENÊTRES MATÉRIAUX vinyle ou métal		PORTE MATÉRIAUX bois		
PLAN de BASE carré	FONDATION crépi (enduit)	NOMBRE d'ÉTAGES 2	CORNICHE PARTICULIÈRE à consoles	
FENÊTRE, TYPE moderne	FENÊTRES, SOUS TYPE ne s'applique pas	LUCARNE à pignon	ORNEMENTATION 1 portail	ORNEMENTATION 2 corniche
GALERIE (façade principale)	TYPE galerie		COUVERTURE couvert (e) par un auvent	
	DISPOSITION PARTICULIÈRE façade avant		STRUCTURE PARTICULIÈRE aucune	
CORPS SECONDAIRE	TYPE ou FONCTION TRADITIONNELLE agrandissement		NOMBRE 1	
	REVÊTEMENT de MUR (prédominant) crépi		REVÊTEMENT de TOIT (prédominant) indéterminé	
REMARQUE (S) ADDITIONNELLE (S)				
<input checked="" type="checkbox"/> oui Il y a également une entrée de cave sur le MLD avec un petit toit en bardeau d'asphalte. <input type="checkbox"/> non				

ÉVALUATION			
ÉTAT PHYSIQUE bon	ÉTAT D'AUTHENTICITÉ bon	POTENTIEL MONUMENTAL ET HISTORIQUE valeur de matérialité	VALEUR PATRIMONIALE forte

CLD - MRC de La Côte-de-Beaupré

ADRESSE: **8975**

avenue Royale

Château-Richer

No
179

MRC de La Côte-de-Beaupré
INVENTAIRE DU PATRIMOINE BÂTI
Fiche descriptive des bâtiments

DONNÉES HISTORIQUES

- oui
 non

AMÉNAGEMENT EXTERIEUR

ÉLÉMENT (S) PARTICULIER (S)

aucun

Environnement paysager, texte

AFFICHAGE

TYPE D'ENSEIGNE	NOMBRE	DISPOSITION
aucun		
TYPE de COMMERCE:		



cédérom no : 3 Photo no 1 : DCP_2155

cédérom no : 3 Photo no 3 :

cédérom no : 3 Photo no 6 :



cédérom no : 3 Photo no 2 : DCP_2156

cédérom no : 3 Photo no 4 :

cédérom no : 3 Photo no 5 :

Date de la saisie de donnée 12/07/2002

CLD - MRC de La Côte-de-Beaupré

MRC de La Côte-de-Beaupré
INVENTAIRE DU PATRIMOINE BÂTI
 Fiche descriptive des bâtiments

Catégorie de bâtiment

No de
fiche: **200**

- bâtiment principal d'intérêt patrimonial

IDENTIFICATION			
ADRESSE: 8980 <i>avenue Royale</i> Château-Richer			
NOM ou RAISON SOCIALE:			
NO DE CADASTRE ACTUEL		NO DE CADASTRE ANCIEN	
NUMÉRO DE MATRICULE 6907 06 7040			
PÉRIODE de CONSTRUCTION 1851-1880	DATE AU RÔLE D'ÉVALUATION 1900	DATE CONNUE	DATE ESTIMÉE
STATUT JURIDIQUE: sans statut			AFFECTATION CONTEMPORAINE, SOUS-TYPE maison unifamiliale isolée
FONCTION TRADITIONNELLE (présumée) maison d'habitation	AFFECTATION CONTEMPORAINE, TYPE résidentielle		

ARCHITECTURE				
TYPE ARCHITECTURAL D: toit à pente brisée				Sous type D 1
MATÉRIAU STRUCTURAL bois	REVÊTEMENT de MUR 1 tôle en plaques	REVÊTEMENT DE MUR 2 planche unie	REVÊTEMENT de TOIT bardeau d'asphalte	
FENÊTRES MATÉRIAUX bois		PORTE MATÉRIAUX bois		
PLAN de BASE rectangulaire	FONDATION crépi (enduit)	NOMBRE d'ÉTAGES 2	CORNICHE PARTICULIÈRE aucune	
FENÊTRE, TYPE à battants	FENÊTRES, SOUS TYPE à grands carreaux	LUCARNE à pignon	ORNEMENTATION 1 chambranles	ORNEMENTATION 2 portail
GALERIE (façade principale)	TYPE perron bas		COUVERTURE couvert (e) par l'avant-toit	
	DISPOSITION PARTICULIÈRE façade avant		STRUCTURE PARTICULIÈRE aucune	
CORPS SECONDAIRE	TYPE ou FONCTION TRADITIONNELLE agrandissement		NOMBRE 1	
	REVÊTEMENT de MUR (prédominant) vinyle		REVÊTEMENT de TOIT (prédominant) indéterminé	
REMARQUE (S) ADDITIONNELLE (S) <input checked="" type="checkbox"/> oui Ornementation 3 : cheminées moulurées. <input type="checkbox"/> non				

ÉVALUATION			
ÉTAT PHYSIQUE excellent	ÉTAT D'AUTHENTICITÉ bon	POTENTIEL MONUMENTAL ET HISTORIQUE valeur de matérialité	VALEUR PATRIMONIALE supérieure

CLD - MRC de La Côte-de-Beaupré

ADRESSE: **8980**

avenue Royale

Château-Richer

No
200

MRC de La Côte-de-Beaupré
INVENTAIRE DU PATRIMOINE BÂTI
Fiche descriptive des bâtiments

DONNÉES HISTORIQUES

- oui
 non

AMÉNAGEMENT EXTERIEUR

ÉLÉMENT (S) PARTICULIER (S)

aucun

Environnement paysager, texte

AFFICHAGE

TYPE D'ENSEIGNE NOMBRE DISPOSITION

aucun

TYPE de COMMERCE:



cédérom no : 3

Photo no 1 : DCP_2199

cédérom no : 3

Photo no 3 :

cédérom no : 3

Photo no 6 :



cédérom no : 3

Photo no 2 : DCP_2200

cédérom no : 3

Photo no 4 :

cédérom no : 3

Photo no 5 :

Date de la saisie de donnée 15/07/2002

CLD - MRC de La Côte-de-Beaupré

MRC de La Côte-de-Beaupré
INVENTAIRE DU PATRIMOINE BÂTI
 Fiche descriptive des bâtiments

Catégorie de bâtiment

No de
fiche: **201**

● bâtiment secondaire d'intérêt patrimonial

IDENTIFICATION			
ADRESSE: 8980 avenue Royale Château-Richer			
NOM ou RAISON SOCIALE:			
NO DE CADASTRE ACTUEL		NO DE CADASTRE ANCIEN	
NUMÉRO DE MATRICULE 6907 06 7040			
PÉRIODE de CONSTRUCTION	DATE AU RÔLE D'ÉVALUATION	DATE CONNUE	DATE ESTIMÉE
1901-1930			
STATUT JURIDIQUE: sans statut			AFFECTATION CONTEMPORAINE, SOUS-TYPE
FONCTION TRADITIONNELLE (présumée)	AFFECTATION CONTEMPORAINE, TYPE		
grange-étable	indéterminée		bâtiment secondaire

ARCHITECTURE					
TYPE ARCHITECTURAL					Sous type
I : bâtiment secondaire					
MATÉRIAU STRUCTURAL	REVÊTEMENT de MUR 1	REVÊTEMENT DE MUR 2	REVÊTEMENT de TOIT		
bois	planche unie (verticale)	tôle en plaques	tôle profilée		
FENÊTRES MATÉRIAUX bois		PORTE MATÉRIAUX bois			
PLAN de BASE	FONDATION	NOMBRE d'ÉTAGES	CORNICHE PARTICULIÈRE		
rectangulaire	indéterminé	1	aucune		
FENÊTRE, TYPE	FENÊTRES, SOUS TYPE	LUCARNE	ORNEMENTATION 1	ORNEMENTATION 2	
fixe	à grands carreaux	aucune	aucune	aucune	
GALERIE (façade principale)	TYPE		COUVERTURE		GARDE-CORPS
	aucune		aucune		
CORPS SECONDAIRE	DISPOSITION PARTICULIÈRE		STRUCTURE PARTICULIÈRE		
	aucune		aucune		
CORPS SECONDAIRE	TYPE ou FONCTION TRADITIONNELLE		NOMBRE		
	aucun				
CORPS SECONDAIRE	REVÊTEMENT de MUR (prédominant)		REVÊTEMENT de TOIT (prédominant)		
REMARQUE (S) ADDITIONNELLE (S)					
<input checked="" type="checkbox"/> oui Clochetons (2) d'aération. <input type="checkbox"/> non					

ÉVALUATION			
ÉTAT PHYSIQUE	ÉTAT D'AUTHENTICITÉ	POTENTIEL MONUMENTAL ET HISTORIQUE	VALEUR PATRIMONIALE
moyen	excellent	valeur d'usage	supérieure

CLD - MRC de La Côte-de-Beaupré

ADRESSE: 8980

avenue Royale

Château-Richer

No
201

MRC de La Côte-de-Beaupré
INVENTAIRE DU PATRIMOINE BÂTI
Fiche descriptive des bâtiments

DONNÉES HISTORIQUES

- oui
 non

AMÉNAGEMENT EXTERIEUR

ÉLÉMENT (S) PARTICULIER (S)

aucun

Environnement paysager, texte

AFFICHAGE

TYPE D'ENSEIGNE

NOMBRE DISPOSITION

aucun

TYPE de COMMERCE:



cédérom no : 3

Photo no 1 : DCP_2201

cédérom no : 3

Photo no 3 :

cédérom no : 3

Photo no 6 :



cédérom no : 3

Photo no 2 : DCP_2202

cédérom no : 3

Photo no 4 :

cédérom no : 3

Photo no 5 :

Date de la saisie de donnée 15/07/2002

CLD - MRC de La Côte-de-Beaupré

MRC de La Côte-de-Beaupré
INVENTAIRE DU PATRIMOINE BÂTI
 Fiche descriptive des bâtiments

Catégorie de bâtiment

No de
fiche: **206**

- bâtiment principal d'intérêt patrimonial

IDENTIFICATION			
ADRESSE: 8993 <i>avenue Royale</i> Château-Richer			
NOM ou RAISON SOCIALE:			
NO DE CADASTRE ACTUEL		NO DE CADASTRE ANCIEN	
NUMÉRO DE MATRICULE 6907 17 7901			
PÉRIODE de CONSTRUCTION 1851-1880	DATE AU RÔLE D'ÉVALUATION 1880	DATE CONNUE	DATE ESTIMÉE
STATUT JURIDIQUE: sans statut			AFFECTATION CONTEMPORAINE, SOUS-TYPE maison unifamiliale isolée
FONCTION TRADITIONNELLE (présumée) maison d'habitation	AFFECTATION CONTEMPORAINE, TYPE résidentielle		

ARCHITECTURE					
TYPE ARCHITECTURAL B: toit à deux versants à pente moyenne					Sous type B 2
MATÉRIAU STRUCTURAL bois	REVÊTEMENT de MUR 1 bardeau d'amiante		REVÊTEMENT DE MUR 2 brique	REVÊTEMENT de TOIT bardeau d'asphalte	
FENÊTRES MATÉRIAUX vinyle			PORTE MATÉRIAUX bois (moderne)		
PLAN de BASE rectangulaire	FONDATION crépi (enduit)	NOMBRE d'ÉTAGES 1 1/2	CORNICHE PARTICULIÈRE aucune		
FENÊTRE, TYPE à battants	FENÊTRES, SOUS TYPE à grands carreaux	LUCARNE à pignon	ORNEMENTATION 1 linteaux de	ORNEMENTATION 2 aucune	
GALERIE (façade principale)	TYPE galerie		COUVERTURE couvert (e) par l'avant-toit		GARDE-CORPS à barreaux (récent)
	DISPOSITION PARTICULIÈRE façade avant		STRUCTURE PARTICULIÈRE aucune		
CORPS SECONDAIRE	TYPE ou FONCTION TRADITIONNELLE agrandissement		NOMBRE 2		
	REVÊTEMENT de MUR (prédominant) bardeau d'amiante		REVÊTEMENT de TOIT (prédominant) bardeau d'asphalte		
REMARQUE (S) ADDITIONNELLE (S)					
<input checked="" type="checkbox"/> oui Les fenêtres de l'étage et des lucarnes sont en bois d'origine. <input type="checkbox"/> non					

ÉVALUATION			
ÉTAT PHYSIQUE bon	ÉTAT D'AUTHENTICITÉ faible	POTENTIEL MONUMENTAL ET HISTORIQUE aucun	VALEUR PATRIMONIALE moyenne

CLD - MRC de La Côte-de-Beaupré

ADRESSE: **8993**

avenue Royale

Château-Richer

No
206

MRC de La Côte-de-Beaupré
INVENTAIRE DU PATRIMOINE BÂTI
Fiche descriptive des bâtiments

DONNÉES HISTORIQUES

- oui
 non

AMÉNAGEMENT EXTERIEUR

ÉLÉMENT (S) PARTICULIER (S)

aucun

Environnement paysager, texte

AFFICHAGE

TYPE D'ENSEIGNE

NOMBRE DISPOSITION

aucun

TYPE de COMMERCE:



cédérom no : 3

Photo no 1 : DCP_2211

cédérom no : 3

Photo no 3 :

cédérom no : 3

Photo no 6 :



cédérom no : 3

Photo no 2 : DCP_2212

cédérom no : 3

Photo no 4 :

cédérom no : 3

Photo no 5 :

Date de la saisie de donnée 15/07/2002

CLD - MRC de La Côte-de-Beaupré

MRC de La Côte-de-Beaupré
INVENTAIRE DU PATRIMOINE BÂTI
 Fiche descriptive des bâtiments

Catégorie de bâtiment

No de
fiche: **205**

- bâtiment principal d'intérêt patrimonial

IDENTIFICATION			
ADRESSE: <i>8994</i> <i>avenue Royale</i> <i>Château-Richer</i>			
NOM ou RAISON SOCIALE:			
NO DE CADASTRE ACTUEL		NO DE CADASTRE ANCIEN	
NUMÉRO DE MATRICULE <i>6907 36 1906</i>			
PÉRIODE de CONSTRUCTION <i>1830-1850</i>	DATE AU RÔLE D'ÉVALUATION <i>1843</i>	DATE CONNUE	DATE ESTIMÉE
STATUT JURIDIQUE: <i>sans statut</i>			AFFECTATION CONTEMPORAINE, SOUS-TYPE <i>maison unifamiliale isolée</i>
FONCTION TRADITIONNELLE (présumée) <i>maison d'habitation</i>	AFFECTATION CONTEMPORAINE, TYPE <i>résidentielle</i>		

ARCHITECTURE					
TYPE ARCHITECTURAL B: toit à deux versants à pente moyenne					Sous type <i>B 2</i>
MATÉRIAU STRUCTURAL <i>bois</i>	REVÊTEMENT de MUR 1 <i>bardeau d'amiante</i>		REVÊTEMENT DE MUR 2	REVÊTEMENT de TOIT <i>bardeau d'asphalte</i>	
FENÊTRES MATÉRIAUX <i>vinyle</i>			PORTE MATÉRIAUX <i>bois</i>		
PLAN de BASE <i>rectangulaire</i>	FONDATION <i>indéterminé</i>	NOMBRE d'ÉTAGES <i>1 1/2</i>	CORNICHE PARTICULIÈRE <i>aucune</i>		
FENÊTRE, TYPE <i>à battants</i>	FENÊTRES, SOUS TYPE <i>à grands carreaux</i>	LUCARNE <i>à pignon</i>	ORNEMENTATION 1 <i>aiseliers</i>	ORNEMENTATION 2 <i>persiennes</i>	
GALERIE (façade principale)	TYPE <i>galerie</i>		COUVERTURE <i>couvert (e) par l'avant-toit</i>		GARDE-CORPS <i>à barreaux</i>
	DISPOSITION PARTICULIÈRE <i>façade avant</i>		STRUCTURE PARTICULIÈRE <i>aucune</i>		
CORPS SECONDAIRE	TYPE ou FONCTION TRADITIONNELLE <i>complexe de corps secondaires</i>		NOMBRE		
	REVÊTEMENT de MUR (prédominant) <i>tôle profilée</i>		REVÊTEMENT de TOIT (prédominant) <i>tôle profilée</i>		
REMARQUE (S) ADDITIONNELLE (S)					
<input checked="" type="checkbox"/> oui Les fenêtres du sous-sol + 1 fenêtre en façade sont en bois d'origine. <input type="checkbox"/> non Il y a un bassin d'eau à l'avant de la maison.					

ÉVALUATION			
ÉTAT PHYSIQUE <i>excellent</i>	ÉTAT D'AUTHENTICITÉ <i>moyen</i>	POTENTIEL MONUMENTAL ET HISTORIQUE <i>valeur de matérialité</i>	VALEUR PATRIMONIALE <i>forte</i>

CLD - MRC de La Côte-de-Beaupré

ADRESSE: *8994*

avenue Royale

Château-Richer

No
205

MRC de La Côte-de-Beaupré
INVENTAIRE DU PATRIMOINE BÂTI
Fiche descriptive des bâtiments

DONNÉES HISTORIQUES

- oui
 non

AMÉNAGEMENT EXTERIEUR

ÉLÉMENT (S) PARTICULIER (S)

autre

Environnement paysager, texte

AFFICHAGE

TYPE D'ENSEIGNE

NOMBRE DISPOSITION

aucun

TYPE de COMMERCE:



cédérom no : 3

Photo no 1 : DCP_2209

cédérom no : 3

Photo no 3 :

cédérom no : 3

Photo no 6 :



cédérom no : 3

Photo no 2 : DCP_2210

cédérom no : 3

Photo no 4 :

cédérom no : 3

Photo no 5 :

Date de la saisie de donnée 15/07/2002

CLD - MRC de La Côte-de-Beaupré

MRC de La Côte-de-Beaupré
INVENTAIRE DU PATRIMOINE BÂTI
 Fiche descriptive des bâtiments

Catégorie de bâtiment

No de
fiche: **180**

- bâtiment principal d'intérêt patrimonial

IDENTIFICATION			
ADRESSE: 8997 <i>avenue Royale</i> Château-Richer			
NOM ou RAISON SOCIALE:			
NO DE CADASTRE ACTUEL		NO DE CADASTRE ANCIEN	
NUMÉRO DE MATRICULE 6907 26 7379			
PÉRIODE de CONSTRUCTION 1901-1930	DATE AU RÔLE D'ÉVALUATION 1930	DATE CONNUE	DATE ESTIMÉE
STATUT JURIDIQUE: sans statut			AFFECTATION CONTEMPORAINE, SOUS-TYPE maison unifamiliale isolée
FONCTION TRADITIONNELLE (présumée) maison d'habitation	AFFECTATION CONTEMPORAINE, TYPE résidentielle		

ARCHITECTURE					
TYPE ARCHITECTURAL B: toit à deux versants à pente moyenne					Sous type B 6
MATÉRIAU STRUCTURAL bois	REVÊTEMENT de MUR 1 masonite	REVÊTEMENT DE MUR 2 planche unie (verticale)	REVÊTEMENT de TOIT bardeau d'asphalte		
FENÊTRES MATÉRIAUX bois		PORTE MATÉRIAUX bois			
PLAN de BASE rectangulaire	FONDATION béton en blocs	NOMBRE d'ÉTAGES 1 1/2	CORNICHE PARTICULIÈRE aucune		
FENÊTRE, TYPE à battants	FENÊTRES, SOUS TYPE avec imposte	LUCARNE à pignon	ORNEMENTATION 1 chambranles	ORNEMENTATION 2 aucune	
GALERIE (façade principale)	TYPE galerie		COUVERTURE couvert (e) par un auvent		GARDE-CORPS à barreaux
	DISPOSITION PARTICULIÈRE façade avant		STRUCTURE PARTICULIÈRE aucune		
CORPS SECONDAIRE	TYPE ou FONCTION TRADITIONNELLE agrandissement		NOMBRE 1		
	REVÊTEMENT de MUR (prédominant) masonite		REVÊTEMENT de TOIT (prédominant) bardeau d'asphalte		
REMARQUE (S) ADDITIONNELLE (S)					
<input type="checkbox"/> oui <input checked="" type="checkbox"/> non					

ÉVALUATION			
ÉTAT PHYSIQUE excellent	ÉTAT D'AUTHENTICITÉ bon	POTENTIEL MONUMENTAL ET HISTORIQUE valeur de matérialité	VALEUR PATRIMONIALE moyenne

CLD - MRC de La Côte-de-Beaupré

ADRESSE: 8997

avenue Royale

Château-Richer

No
180

MRC de La Côte-de-Beaupré
INVENTAIRE DU PATRIMOINE BÂTI
Fiche descriptive des bâtiments

DONNÉES HISTORIQUES

- oui
 non

AMÉNAGEMENT EXTERIEUR

ÉLÉMENT (S) PARTICULIER (S)

aucun

Environnement paysager, texte

AFFICHAGE

TYPE D'ENSEIGNE

NOMBRE DISPOSITION

aucun

TYPE de COMMERCE:



cédérom no : 3

Photo no 1 : DCP_2157

cédérom no : 3

Photo no 3 :

cédérom no : 3

Photo no 6 :



cédérom no : 3

Photo no 2 : DCP_2158

cédérom no : 3

Photo no 4 :

cédérom no : 3

Photo no 5 :

Date de la saisie de donnée 12/07/2002

CLD - MRC de La Côte-de-Beaupré